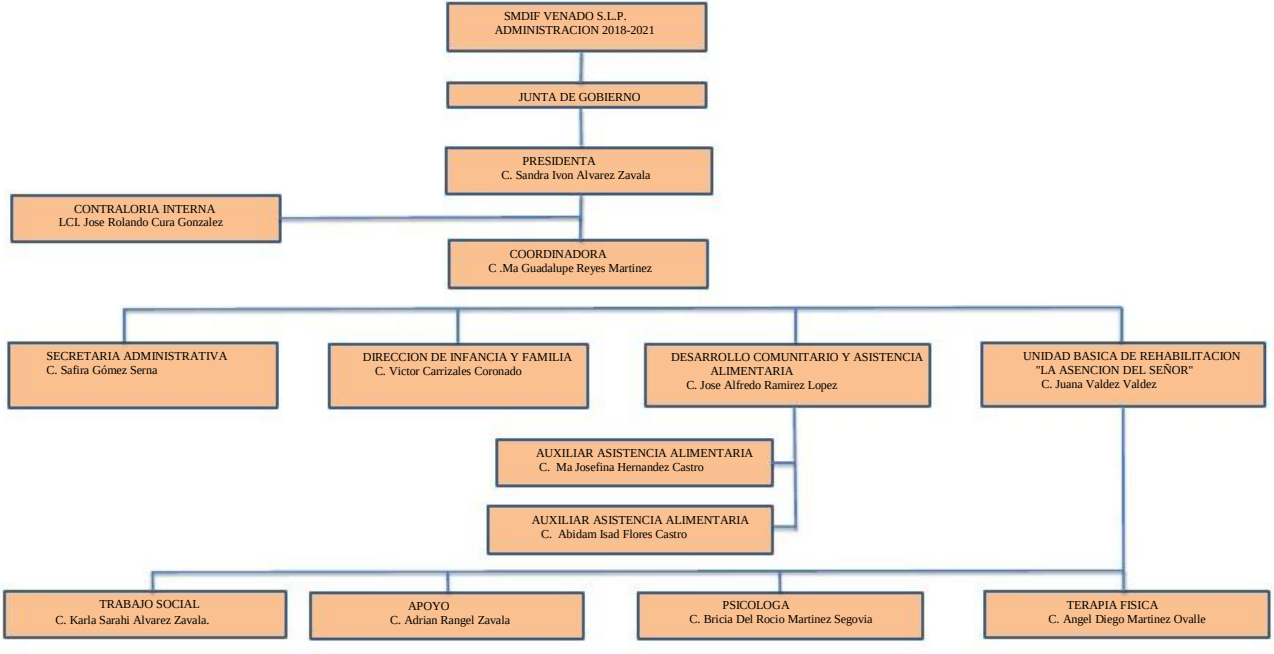
SMDIF VENADO S.L.P.
ADMINISTRACION 2018-2021
JUNTA DE GOBIERNO
PRESIDENTA
C. Sandra Ivon Alvarez Zavala
CONTRALORIA INTERNA
LCI. Jose Rolando Cura Gonzalez
COORDINADORA
C .Ma Guadalupe Reyes Martinez
SECRETARIA ADMINISTRATIVA
C. Safira Gómez Serna
DIRECCION DE INFANCIA Y FAMILIA
C. Victor Carrizales Coronado
DESARROLLO COMUNITARIO Y ASISTENCIA ALIMENTARIA
C. Jose Alfredo Ramirez Lopez
UNIDAD BASICA DE REHABILITACION "LA ASENCION DEL SEÑOR"
C. Juana Valdez Valdez
AUXILIAR ASISTENCIA ALIMENTARIA
C. Ma Josefina Hernandez Castro
AUXILIAR ASISTENCIA ALIMENTARIA
C. Abidam Isad Flores Castro
TRABAJO SOCIAL
C. Karla Sarahi Alvarez Zavala.
APOYO
C. Adrian Rangel Zavala
PSICOLOGA
C. Bricia Del Rocio Martinez Segovia
TERAPIA FISICA
C. Angel Diego Martinez Ovalle