



PODER EJECUTIVO
DEL ESTADO DE
SAN LUIS POTOSÍ



SECRETARÍA
DE TURISMO

DIRECCION DE PLANEACION, INFORMACION Y ANALISIS
SAN LUIS POTOSÍ, S.L.P. A 12 de Febrero del 2019

INFORME DE ACTIVIDADES DE COMISIÓN

COMISIONADO: Martín Méndez Martínez

BAJO OFICIO: No. ST/DPIA/011/2018 del 11 de Febrero del 2019.

PERIODO DE COMISIÓN SEGÚN OFICIO: 12 de Febrero del 2019.

PERIODO EN CAMPO: 12 de Febrero del 2019.

DOMICILIO: Conocidos Presidencia Municipal de Xilitla

VEHICULO Y PLACAS: CHEVROLET SILVERADO – TC-8481-G

OBJETIVO DE LA COMISIÓN: Visita para recorrido e inspección técnica en los pozos y registros que contienen infraestructura para la conversión de cableado aéreo a subterráneo en el polígono turístico del municipio catalogado como Pueblo Mágico: Xilitla.

INFORME DE ACTIVIDADES REALIZADAS: Se realiza el recorrido, por las calles principales que integran el polígono turístico, se anexa plano, con los siguientes participantes: C. Jair de Jesús Alcazar Franco, Jefe del Departamento de Construcción, C. Hugo Oliva Rubio, Supervisor de Obra de la Comisión Federal de la Electricidad; C. Sergio Márquez Correa, Director de Obras Públicas, C. Luis Emmanuel Aguilar Méndez, Secretario de Desarrollo Económico y Turismo de la Presidencia Municipal de Xilitla y C. Martín Méndez Martínez, Director de Planeación, Información y Análisis de la Secretaría de Turismo; determinando con los representantes de la CFE que derivado de la revisión y verificación técnica en los pozos, registros, transformadores y ductos que la citada Comisión, elaborará el dictamen técnico y el presupuesto para el rediseño del proyecto de Cableado Aéreo a Subterráneo en un tiempo no mayor a dos meses.

FOTOGRAFIAS

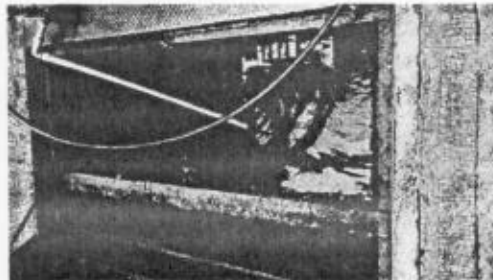
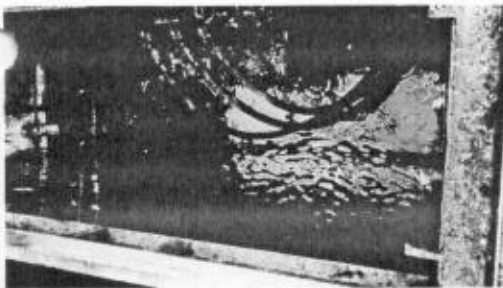

~~PROCESADO~~
NOMBRE Y FIRMA DEL COMISIONADO:
MARTIN-MENDEZ MARTINEZ

Manuel Jose Othon No. 130, Zona Centro
San Luis Potosi, S.L.P. C.P. 78000
Tel. 01 (444) 812 9939

www.slp.gob.mx