

San Luis Potosí, S.L.P.; a 30 de enero del 2019

**LIC. ARTURO ESPER SULAIMAN.  
SECRETARIO DE TURISMO.**

**INFORME DE COMISION**

Por medio de la presente informo a usted que dando seguimiento a sus instrucciones, del 18 al 24 de enero de 2019 se acudió a los sitios turísticos de El Cafetal, Puente de Dios y Tamasopo, municipio de Tamasopo, S.L.P.; Cascadas de Micos, y Cd. Valles, Municipio de Cd. Valles, S.L.P.; La Morena, Tanchachin, Sótano de las Huahuas, Cuevas de Mantetzulel, Aquismón, S.L.P. con el propósito de supervisar la instalación de la señalética turística:

**Viernes 18 de enero 2019:**

En compañía del personal de Soluciones Señaléticas, el día de hoy se sostuvo reunión en Unión de Guadalupe con el objetivo de facilitar la instalación de la Señalética Turística del sitio Turístico Sótano de las Golondrinas, de la cual se derivan los siguientes resultados:

- Se realizó recorrido en sitio acompañado de autoridades locales, quienes dieron Vo.Bo. en Catálogo de Señalética una vez identificados los sitios de colocación.
- Se identificaron detalles a corregir y reinstalación
- Se identificó necesidad de una señalética
- Se recibió requerimiento verbal de señalética restrictiva
- Se acordó reiniciar instalación de señalética entre el lunes 21 o martes 22 de enero 2019
- Una vez concluido recorrido se realizó minuta y se procedió a firmar

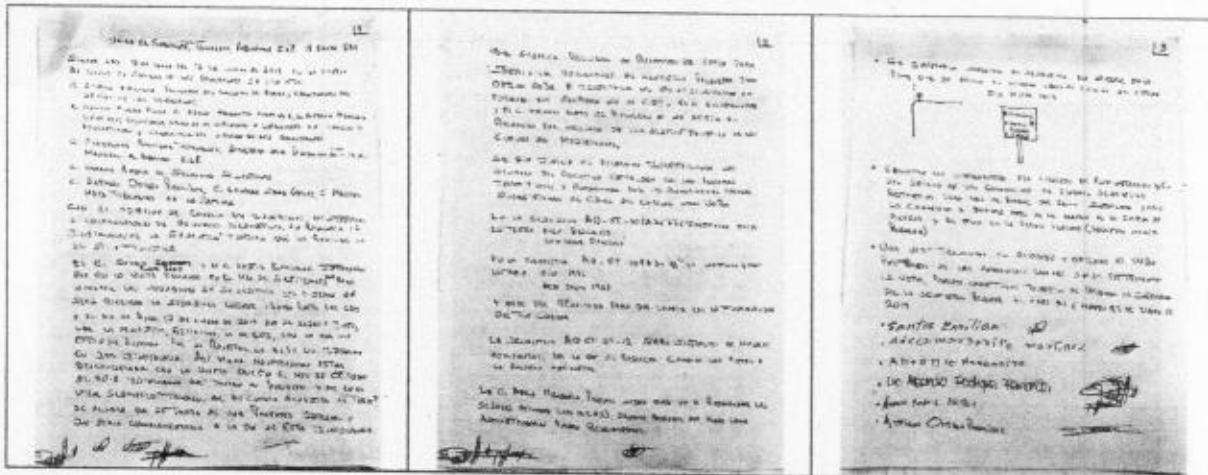

Manuel José Othón No.130, Zona Centro  
San Luis Potosí, S.L.P. C.P. 78000  
Tel. 01 (444) 812 9939

www.slp.gob.mx

**Sábado 19 de enero 2019:**

El día de hoy en compañía de Mixy Naraena Aguillón García de la Dirección de Turismo y Cultura del Municipio de Aquismón, se realizó revisión de la señalética vial instalada en las inmediaciones del Crucero de Aquismón sobre la Carretera 85, del entronque de Aquismón hacia Aquismón, cabecera municipal de Aquismón y Sitio Turístico de Mantetzulel, de la cual se derivan los siguientes resultados:

- En Cabecera Municipal de Aquismón se realizó recorrido de revisión de la instalación de la señalética vial de acuerdo al catálogo correspondiente.
  - Después del recorrido de cabecera Municipal se sugiere sea considerado anexar una charola en las señaléticas VSG V02 01 y VSG V01 01 conduciendo al mercado Artesanal La Mora.
  - La señalética del entronque Tamapatz - Tambaque - Aquismón, debe retirarse hasta ser corregida para quitar que se señale conducir hacia la derecha a las Cuevas de Mantetzulel (ya fue solicitado y ejecutado el retiro).
- En Mantetzulel se realizó recorrido por estacionamiento, plazoletas, senderos y cuevas, identificando las piezas de acuerdo al catálogo correspondiente.
  - El C. Adán Martínez Morales, Secretario del Comité de Turismo ha sido quien dio el Vo.Bo. y autorizado los sitios en que ha sido instalada la señalética del sitio.
  - Durante el recorrido se identificaron sugerencias de mejora de funcionalidad en:
    - La señal (cercana al portal de acceso) AQ CM 10PA 33 deberá precisarse aún más la fecha conductiva a El Aguacate - Cueva de las Quilas
    - En la señal AQ CM 08 A 25 deberá precisarse aún más las fechas conductivas a las diversas cuevas de Mantetzulel.
    - La señal AQ CM 07 11 deberá retirarse el pic que anuncia natación.
- Una vez concluido recorrido se realizó minuta y se procedió a firmar

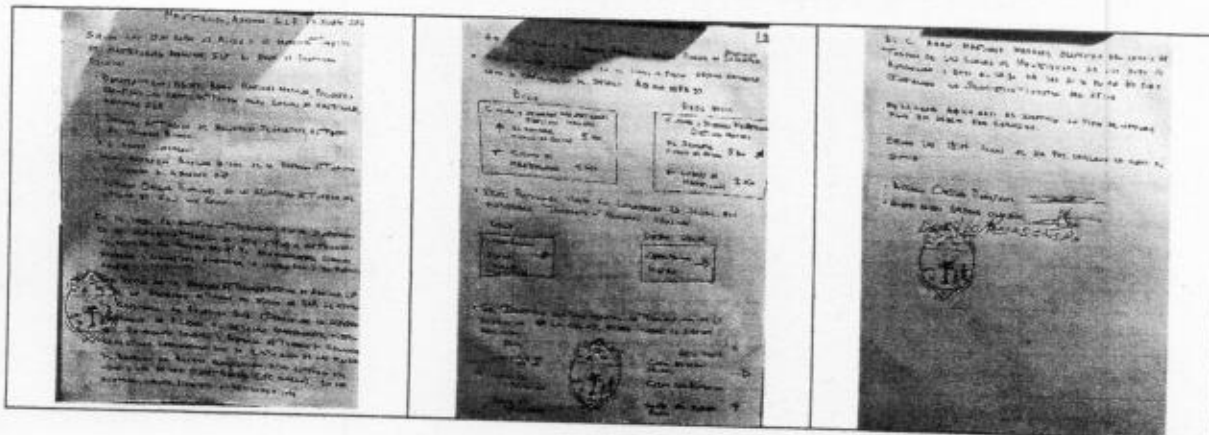

**Lunes 21 de enero 2019:**

El día de hoy se acudió a Unión de Guadalupe con el objetivo de supervisar la instalación de la Señalética Turística del Sótano de las Golondrinas, de la cual se derivan los siguientes resultados:

- Se realizó recorrido de verificación contra catálogo de señalética y sitios autorizados para su instalación.
- Al finalizar el recorrido se sostuvo reunión entre Miguel y Horacio Ambriz de Soluciones Señaléticas, Emma Pérez Martínez del Sitio Turístico y Alfredo Ortega Rodríguez de la SECTURE, identificando que están pendientes de instalar:
  - Letrero de acceso al sitio una vez que llegue la adaptaciones de pictos y que se haya puesto la madera de la parte alta de la caseta.
  - La Señalética AQ ST 08 16, a la que se debe corregir el número de metros, Dice: 1400 m, Debe Decir: 700 m
- Se solicitó a Emma Pérez que las autoridades locales notifiquen a la SECTURE cuando ya esté instalada la madera de la segunda planta de la caseta (debiendo ser martes 22 o miércoles 23, para que a partir del 24 pueda realizarse la instalación del letrero de acceso).
- Una vez concluido recorrido se realizó minuta y se procedió a firmar.

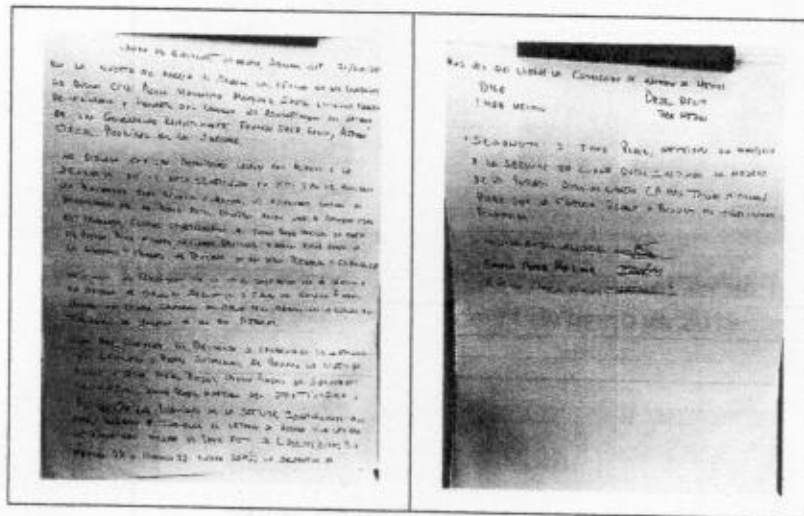

- Así mismo, debo notificar que debí pasar a recoger una información a Mantetzulel, en donde al ya estar retirándome se detectó que en el letrero de acceso la bienvenida en Tenek está errónea, por lo que se solicita su corrección.

Dice:

- MJAQ NIJUA'ATK'AN

Debe decir:

- K'al yan i alwataláb it ultsits

**Martes 22 de enero 2019:**

El día de hoy se acudió a Cascadas de Micos y Cabecera Municipal de Cd. Valles, S.L.P.; Tanchachin y La Morena, Aquismón, S.L.P. con el objetivo de supervisar la solventación de observaciones en la instalación de la Señalética Turística, de la cual se derivan los siguientes resultados:

- En Cascadas de Micos y Cabecera Municipal de Cd. Valles, S.L.P. fueron solventadas las señales viales que se observaron en la minuta del pasado 12 de enero de 2019

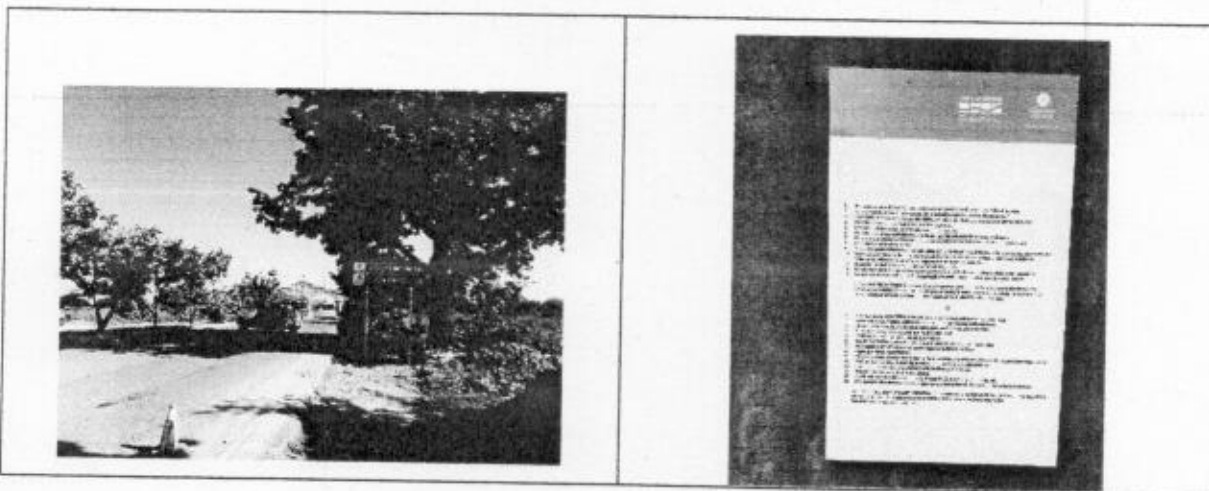

- Tanchachin y La Morena, Aquismón, S.L.P fueron solventadas en su mayoría las señales viales que se observaron en la minuta del pasado 11 de enero de 2019

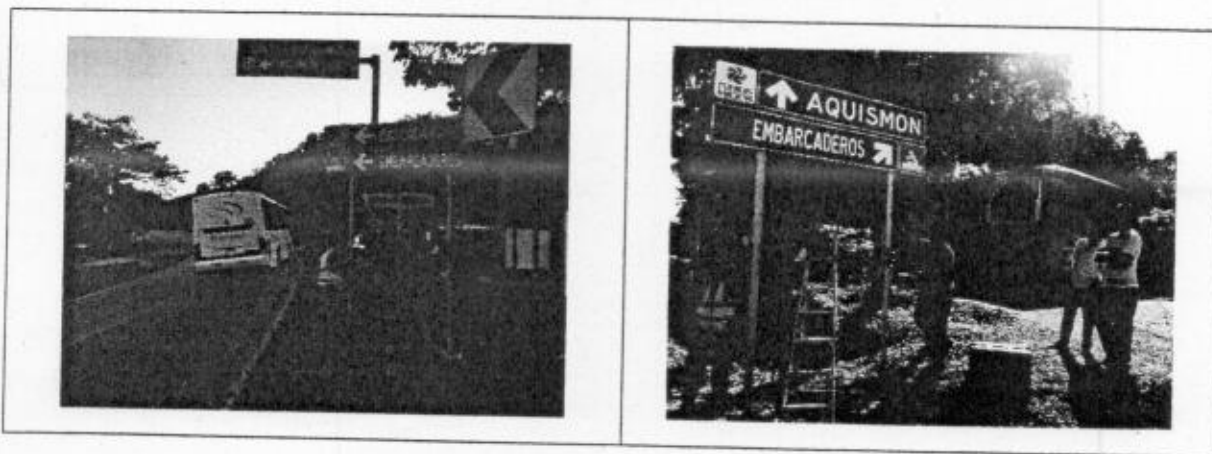

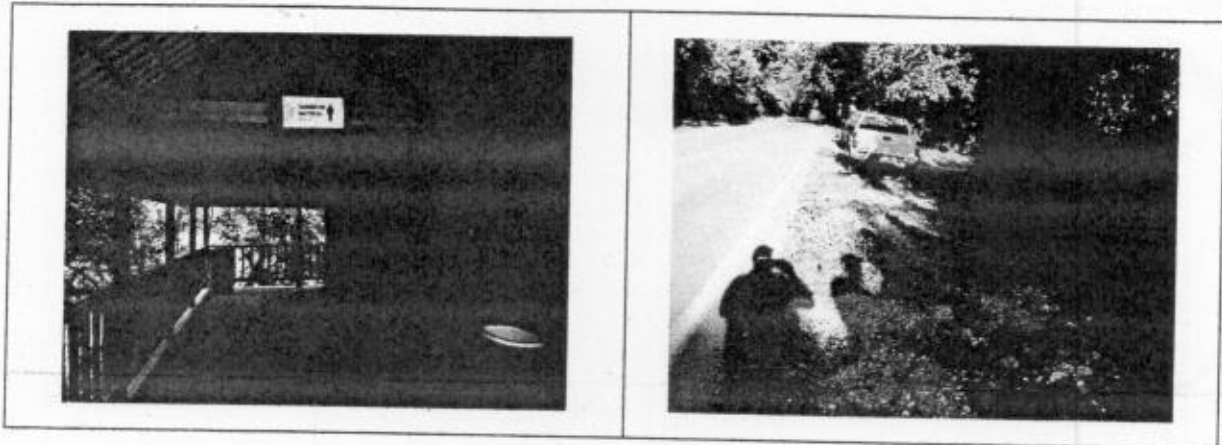

En espera de que la información proporcionada sea de utilidad quedó a sus apreciables órdenes.

**ATENTAMENTE**

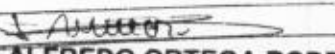
  
**ALFREDO ORTEGA RODRÍGUEZ**  
**COORDINADOR DE PROYECTOS ESTRATEGICOS OPERATIVOS**

**2019, "Año del Centenario del natalicio de Rafael Montejano y Aguiñaga"**

c.c.p. Arturo Esper Sulaiman, Secretario de Turismo.  
c.c.p. Juventina Molina Domínguez, Directora General de Operación Turística.  
c.c.p. Martín Méndez, Director de Planeación y Análisis  
Expediente/Minutario