

OK

**GOBIERNO DEL ESTADO LIBRE Y SOBERANO
DE SAN LUIS POTOSÍ
PLIEGO DE COMISION**

FOLIO No.

DEPENDENCIA: SECRETARÍA DE DESARROLLO ECONÓMICO

DIRECCION: DIRECCIÓN GENERAL DE DESARROLLO Y PROMOCIÓN INDUSTRIAL

CLAVE PRESUPUESTAL	
NACIONAL:	03 07 001 121 10 11 000 3751
EXTRANJERO:	

EMPLEADO DE COMISION	ING. FERNANDO ZARAGOZA REYES
NUMERO DE EMPLEADO	193539
PUESTO Y CATEGORIA	JEFE DE DEPARTAMENTO
LUGAR DE COMISION	MATEHUALA S.L.P.
FECHA DE COMISION	1 DE ABRIL DE 2019
MOTIVO Y JUSTIFICACION DE LA COMISION	ACUDIR A LA ZONA INDUSTRIAL DE MATEHUALA., PARA VERIFICAR MEDIDAS DE LOTE DE LA EMPRESA BENEBIÓN

TARIFAS AUTORIZADAS PARA VIATICOS

	CUOTA	DIAS	HOSPEDAJE	ALIMENTACION	ARREND. VEH.	TOTAL
	DIARIA					
DENTRO DEL ESTADO SIN PERNOCTAR	400.00	1		184.00		184.00
DENTRO DEL ESTADO PERNOCTANDO	800.00					
FUERA DEL ESTADO SIN PERNOCTAR	900.00					
FUERA DEL ESTADO PERNOCTANDO	1,600.00					
TOTAL DE VIATICOS						184.00

GASTOS DE TRANSPORTE

CLAVE PRESUPUESTAL		CLAVE PRESUPUESTAL				
		03 07 001 121 10 11 000 3752				
	AVIÓN	AUTOBUS	VEHICULO	TAXI	OTROS	TOTAL
PEAJE						
PASAJE						
COMBUSTIBLE Y LUBRICANTES			2,110.08			2,110.08
GASTOS DE TRASLADO EN COMISIONES OFICIALES						2,110.08
GRAN TOTAL						2,294.08

MEDIO DE TRANSPORTE PARA REALIZAR COMISIÓN EN:

- | | | | | |
|----------------------------------|----------------|------------|----------------|-------|
| 1. VEHICULO OFICIAL No. PLACA | <u>TC5324U</u> | 3. AUTOBUS | 5. MARITIMO | _____ |
| 2. VEHICULO PARTICULAR No. PLACA | _____ | 4. AVION | 6. FERROVIARIO | _____ |

RECIBÍ LA CANTIDAD DE \$2, 294.08 (DOS MIL DOSCIENTOS NOVENTA Y CUATRO PESOS 08/100 M.N.)
POR CONCEPTO DE 1 DIA DE VIATICOS (ALIMENTACION Y TRANSPORTE)
RESPONSABLE DEL VEHICULO EN ESTA COMISION ES FERNANDO ZARAGOZA REYES

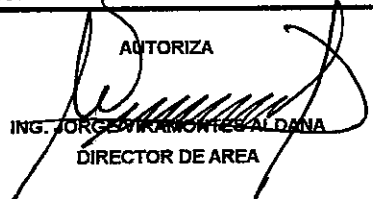
AUTORIZA

ING. JORGE VIRAMONTES ALDANA
DIRECTOR DE AREA

C.P. ADRIANA DEL C. DÍAZ DE LEÓN ARANDA
DIRECCION ADMINISTRATIVA

RECIBI

ING. FERNANDO ZARAGOZA REYES
COMISIONADO

NOTA: LA PRESENTE COMPROBACION SE REALIZARA CONFORME AL ACUERDO ADMINISTRATIVO QUE ESTABLECE LAS MEDIDAS DE AUSTERIDAD Y DISCIPLINA DEL GASTO DE LA ADMINISTRACION PUBLICA ESTATAL Y A LA LEY DE PRESUPUESTO DE EGRESOS PARA EL EJERCICIO FISCAL 2019 ASÍ COMO LA NORMATIVIDAD SEGÚN CIRCULAR SF/CGF/ST/001/2010 DE LA COMISION GASTO FINANCIAMIENTO



SECRETARÍA
DE DESARROLLO
ECONÓMICO

DIRECCIÓN GENERAL DE DESARROLLO Y PROMOCIÓN INDUSTRIAL
Memorándum No. DGDyPI/060/2019
27 de marzo de 2019

FERNANDO ZARAGOZA REYES
ENCARGADO DE INFRAESTRUCTURA
Y MANTENIMIENTO DE ZONAS INDUSTRIALES
PRESENTE.-

Por este conducto me permito informarle que ha sido comisionado al municipio de Matehuala S.L.P. el día 1º de abril del año en curso, en camioneta oficial para realizar visita a la Zona Industrial de Matehuala para corroborar ubicación de lotes de la empresa PHYTOSAN.

Sin otro particular, me permito enviarle un cordial saludo.

ATENTAMENTE.



JORGE VILLAMONTES ALDANA
DIRECTOR GENERAL



c.c.p Expediente/Minutario
JVA/egb*

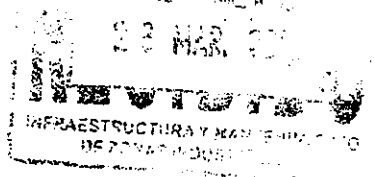



SECRETARÍA
DE DESARROLLO
ECONÓMICO

DIRECCIÓN GENERAL DE DESARROLLO Y PROMOCIÓN INDUSTRIAL
Infraestructura y Mantenimiento de Zonas Industriales
Marzo 27, 2019

ADRIANA DEL CARMEN DÍAZ DE LEÓN ARANDA
DIRECTORA ADMINISTRATIVA

Por este conducto, me permito solicitar su apoyo para que se me tramiten los viáticos correspondientes, para cumplir con la siguiente comisión:

LUGAR:	MATEHUALA, S.L.P.
FECHA:	1° DE ABRIL DE 2019
DURACION	1 DIA SIN PERNOCTA
VEHICULO:	CAMIONETA PICK UP
OBJETIVO:	Comisión a la Zona Industrial de Matehuala para corroborar ubicación de lotes de la empresa Phytosan

Sin otro particular por el momento, me permito enviarle un cordial saludo.

ATENTAMENTE

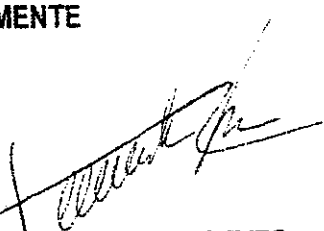
FERNANDO ZARAGOZA REYES
Encargado de Infraestructura y
Mantenimiento De Zonas Industriales

JVA/egb*

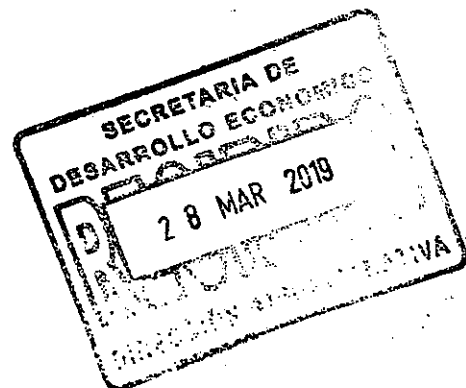

2 DE ABRIL DEL 2019

REPORTE DE COMISION DIA 1 DE ABRIL DE 2019

LIC. GUSTAVO PUENTE OROZCO
TITULAR DE LA SEDECO

AT'N. ING. JORGE VIRAMONTES
DIRECTOR GENERAL

ASUNTO:

REUNION CON GERENTE DE EMPRESA BENE BION(PHYTOSAN)

SE REALIZO REUNION CON JEFE DE MANTENIMIENTO DE BENE BION, ASI COMO CON SU TOPOGRAFO, PARA IDENTIFICAR LOS PUNTOS DE REFERENCIA DE LA EMPRESA EN SUS DIFERENTES LOTES ADQUIRIDOS EN LA ZONA INDUSTRIAL DE MATEHUALA.

ADEMAS, SE REALIZO RECORRIDO EN LA ZONA INDUSTRIAL PARA VERIFICAR LAS INSTALACIONES DE INFRAESTRUCTURA ELECTRICA, EN EL LOTE QUE ESTAN INTERESADOS A RENTAR PARA SU ALMACEN.

ASI MISMO SE REALIZO RECORRIDO DE SUPERVISION DE LA ZONA INDUSTRIAL DE MATEHUALA.

ATENTAMENTE

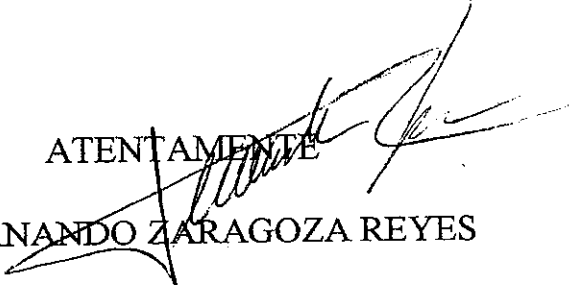
ING. FERNANDO ZARAGOZA REYES



TORTAS LAS SEVILLANAS

COMERCIALIZADORA MEDELLIN DE MATEHUALA

CARRETERA CENTRAL 57 #KM 612
Col. C.P. 78700
MATEHUALA, SAN LUIS POTOSI, MEXICO
Tel: 88-249-39
R.F.C. CMM020323CS6

Regimen Fiscal: 601 General de Ley Personas Morales

FACTURA D 6492

UUID: C8411093-5276-43BA-AC71-EC4519D0F131
Certificado SAT: 00001000000402846635
Certificado: 00001000000406450822
Fecha Timbrado: 2019-04-01T15:33:21

Lugar de Expedicion: 78700

Fecha Emisión: 01/04/2019 03:33:19p.m.

CLIENTE

NOMBRE: GOBIERNO DEL ESTADO DE SAN LUIS POTOSI
R.F.C.: GES850101L4A
DIRECCION: MADERO No. 100
COLONIA: CENTRO
CIUDAD: SAN LUIS POTOSI
ESTADO: S.L.P.

AGENTE: NO ASIGNAR
C.P.: 78000

CANTIDAD	UNI. MEDIDA	DESCRIPCION	PRECIO	IMPORTE
1.00	H87 PIEZA	90101503 MP.TORTA CUBANA	68.1000	68.10
1.00	H87 PIEZA	90101503 MP.TORTA ARRACHERA	76.7200	76.72
1.00	H87 PIEZA	50202306 PT.REFRESCO	13.7900	13.79

IMPORTE CON LETRA

CIENTO OCHENTA Y CUATRO PESOS Y 00 / 100 M.N.

SUBTOTAL	158.61
I.V.A.	25.39
8% I.E.P.S :	0.00
TOTAL	184.00

Pagaré: Debo(emos) y pagaré(emos) incondicionalmente a la orden de COMERCIALIZADORA MEDELLIN DE MATEHUALA, S.A. DE C.V la cantidad de: \$184.00
MATEHUALA, SAN LUIS POTOSI, 01/04/2019 03:33:19p.m.

FORMA DE PAGO: 28 Tarjeta de débito
METODO DE PAGO: PUE Pago en una sola exhibición
NUM. DE CUENTA:
USO DE CFDI: G03 Gastos en general



Sello Del Sat

[B49aYKXOOr/igExHUPfVSVHDDwfdESH2gkls8v7HqZukAzBMbHzEeJITZKR0YExR5c28m0ZHU8j93dyU/UQRAeUOyutnXYfZaF20
HfJPJHPLVUOBK0fNBhcxoEUOY1W0/MetCsOfs4bztK2j6/Ef8RhuLXFgOcpfSH1Nntm8/KqUa04wDf88+R+fs3fmEWGkMJVORoqU7vZgt
HLopDnxSiMmqNed7on1rq3R8iUdXkxont4TMnyVgAirLf+bg2zvbpMj6gkGaoiQBex58wyyHi0rZJzb+Q0YSRe4Y1WStH1764MwfSdPkwl
sBaQLWyeI2wV7nnrRhw==

Sello Digital Del CFDI

Bfuf96PzhhcojDwtQkEv5nUaXY1Ey5u3vmKfET15MojbKpfa1Atz7wpGPZdmPJQICkBWYegPVD00PMHBur1thnO60HdclCnBwTPZP+m
uZo0rHjgoVjBnqfwbolmDFvKs2ccOwWkvrhwSLCzlgROcSrgQfLGM9++TP07aYIsYs50czL2xqt43p7ev10sGbC5dS9RbcJTnABsOLjvRS
+x3p/h9KBZNF8Hqv19fr4QPXneZyma8rbu2ELN1VQ7IhGVFF7Wxctg8H/q0eulOCcC/PXGvfiRqS3h0W9Y0ctF4AhK8euz9gCmyDX31
fkaGfmzGFOWhYghIw2m0A==

Cadena Original del complemento de certificación digital del SAT

[1].1[C8411093-5276-43BA-AC71-EC4519D0F131]2019-04-01T15:33:21[B49aYKXOOr/igExHUPfVSVHDDwfdESH2gkls8v7HqZukAzBMbHzEeJITZKR0YExR5c28m0ZHU8j93dyU/UQRAeUOyutnXYfZaF20
HdclCnBwTPZP+muzo0rHjgoVjBnqfwbolmDFvKs2ccOwWkvrhwSLCzlgROcSrgQfLGM9++TP07aYIsYs50czL2xqt43p7ev10sGbC5dS9RbcJTnABsOLjvRS+3p/h9KBZNF8Hqv19fr4QPXneZyma8rbu2ELN1VQ7IhGVFF7Wxctg8H/q0eulOCcC/PXGvfiRqS3h0W9Y0ctF4AhK8euz9gCmyDX31
Zyma8rbu2ELN1VQ7IhGVFF7Wxctg8H/q0eulOCcC/PXGvfiRqS3h0W9Y0ctF4AhK8euz9gCmyDX31fkaGfmzGFOWhYghIw2m0A==j0001000000402846635]

03 07 001 121 10 11 000 3751



Datos del Emisor	
No. Estacion: 6678	Clave Pemex: 0000110798
SERVICIO EL LEONCITO, S.A. DE C.V.	
KM 53+900 LADO PONIENTE CARRETERA FEDERAL 57	
No. Exterior	No. Interior
VILLA HIDALGO	C.P. 78960
S.L.P.	MEXICO
RFC: SLE0008119V5	
601 GENERAL DE LEY PERSONAS MORALES	

Sucursal	
KM 53+900 LADO PONIENTE CARRETERA FEDERAL 57 S.L.P. MATEHUALA	
No. Exterior	No. Interior
VILLA HIDALGO	C.P. 78960
S.L.P.	MEXICO

Lugar Expedición	78960
Fecha de Emisión	2019-04-01T09:51:16.193
Folio de Factura	SLE 117755
Folio Fiscal	44CF2495-5221-4579-B6DF-D9521A952C15
Fecha Hora de Certificación	2019-04-01T09:47:07
No. de serie del certificado de sello digital del SAT	00001000000408254801

Datos del Cliente	
GOBIERNO DEL ESTADO DE SAN LUIS POTOSI	
MADERO 100	
No. Exterior	No. Interior
ZONA CENTRO	C.P. 78000
SAN LUIS POTOSI	MEXICO
SAN LUIS POTOSI	
RFC: GES850101L4A	

Forma de Pago: 01 EFECTIVO	Uso de CFDI: G03 GASTOS EN GENERAL
Cuenta:	Condiciones: CONTADO
Referencia Bancaria:	Metodo de Pago: PUE - PAGO EN UNA SOLA EXHIBICIÓN.

Cantidad	ClaveProdServ	C. Unidad	Descripción	P. Unitario	Importe
56.657	15101506	LTR LITROS	32011 MAGNA	16.946	960.13

Sello del SAT
 nz4ZKYXXF/52GDgBsm9OAlpkKcKbpL1ErWFZUWDCxEyWJ9DtIQwFWKr0Bwcl9exFtlp4y5ZPISSUxv1YvFtp47+AMLQIXdxY2q60OMj0Fb7oAZEwMld
 ztFAEWG/yPxL0i8YubYnplp257HfoizpBGc92iOcOn3pq688SybSMYJSLi8uFEPWJpect0T6BN4A8Ctzlqs+rPTvl+cvrG3np5f4Qdhirw3gxNokRqc1A8trJ/H

Sello digital del CFDI
 bot+XhrHOWTNrJf+s7oA50pjVc1tW/+w8KsVjFIL1t98zM3YZcmay/Do4D3FYbfqkqYhtszqbCPYfE6XorUD5BXCqiGEGpuEmfyqwlyKP7TcSSQdtdGo5Yv
 tF2QYXBEIwv0KeVhnsnWk3BkYPxx4agG+W3IAwRmh9GJlh8fGa/C+Hv7rHGq3ZkVpwB1V6iKzAqntfTov7JLtGzNjiGOd5osyp8IZE8HYzECbk6aH4BWcQ
 Op8zFoJ/eXbNCBNDQGoPHLI73laLWO4qNg+h6ggouMDvVcnf/atVxr3qTutbhVHJSxMBMmFs4GFJWOMugusy3kobQexFE76Wci9RA7Q==

Cadena Original del Complemento de certificación digital del SAT
 ||1.1|44CF2495-5221-4579-B6DF-D9521A952C15|2019-04-01T09:47:07|bot+XhrHOWTNrJf+s7oA50pjVc1tW/+w8KsVjFIL1t98zM3YZcmay/Do4D3FYbfq
 zkqYhtszqbCPYfE6XorUD5BXCqiGEGpuEmfyqwlyKP7TcSSQdtdGo5YvtF2QYXBEIwv0KeVhnsnWk3BkYPxx4agG+W3IAwRmh9GJlh8fGa/C+Hv7rHGq
 3ZkVpwB1V6iKzAqntfTov7JLtGzNjiGOd5osyp8IZE8HYzECbk6aH4BWcQOp8zFoJ/eXbNCBNDQGoPHLI73laLWO4qNg+h6ggouMDvVcnf/atVxr3qTutbh
 VHJSxMBMmFs4GFJWOMugusy3kobQexFE76Wci9RA7Q==|00001000000408254801||

Folios:
4084929

03 07 001 121 10 11 000 3752

TC53240



No. de serie de certificado del sello digital del emisor: 00001000000403923496

Importe en Letra
 (Un Mil Ciento Nueve Pesos 91/100 M.N.)

SubTotal	960.13
IVA	149.78 16 %
Total	1,109.91

Tipo de Comprobante: Ingreso

"Este documento es una representación impresa de un CFDI"



Datos del Emisor

No. Estacion: 6678 Clave Pemex: 0000110798
 SERVICIO EL LEONCITO SA DE CV
 KM 53 900 LADO PONIENTE CARR FEDERAL 57 SLP
 No. Exterior SN No. Interior

VILLA HIDALGO C.P. 78960
 S.L.P. MEXICO
 RFC: SLE0008119V5
 601 GENERAL DE LEY PERSONAS MORALES

Sucursal

KM 53+900 LADO PONIENTE CARRETERA
 FEDERAL 57 S.L.P. MATEHUALA
 Villa Hidalgo
 No. Exterior No. Interior
 VILLA HIDALGO C.P. 78960
 S.L.P. MEXICO

Lugar Expedicion
78960

Fecha de Emision
2019-04-01T17:14:27.463

Folio de Factura
SLEC 139609

Folio Fiscal
FBBD4B3D-AF0D-42CF-970F-F5E033015DE2

Fecha Hora de Certificación
2019-04-01T17:11:35

No. de serie del certificado de selto digital del SAT
00001000000408254801

Datos del Cliente

GOBIERNO DEL ESTADO DE SAN LUIS POTOSI
 MADERO

No. Exterior 100 No. Interior
 ZONA CENTRO
 SAN LUIS POTOSI C.P. 78000
 SAN LUIS POTOSI MEXICO
 RFC: GES850101L4A

Forma de Pago: 01 EFECTIVO **Uso de CFDI:** G03 GASTOS EN GENERAL

Cuenta: **Condiciones:** CONTADO

Referencia Bancaria: **Metodo de Pago:** PUE - PAGO EN UNA SOLA EXHIBICIÓN.

Cantidad	ClaveProdServ	C. Unidad	Descripción	P. Unitario	Importe
51.055	15101506	LTR LITROS	32011 MAGNA	16.946	865.20

Sello del SAT
 HgaEogUpVsZXnDbSraEOvhKU19pfH2aNN8gyK8I1JCiKnIPUp3gplvndurUfkFkG+LSM9bpdY/gJA+gD+V03KmPUhfmVc58UGFpGIQceUvTsKpCCe4jrU
 2z5qOeCdtSBKvDCaiuiluisRAX2s5JIWSZhuk/o6mhJKzHHgMGDbIUaeMMG46EPnHPLT3ajQA1aIRNIDeES5Il+naucSbNT34AGPEix27CQne+iBy+kLOiY

Sello digital del CFDI
 ivoeXKrGukiddJGAQpwdQtbsjjDpEynpnsLpOlbwckZLiB5JlsFhpsBLEhRBYAJjhQGbkKlqGteuXkxjnn3KLyBpuLChdvzBvUc92RsjEFq+ffv9X0iztQ1jkw9cLz
 up7TbyczqCX7UG6OFdaRVZ6+Jao+WSDJt5L18fW8ckjgse+7MER456gMcnz4V+pe+tHBWuiSMJ21JMEXAMiQqYVu5cqX0mfnLgs8vFcfPGjM3WS2+e
 oLlIpbWyoIHx6Lthgo6PDFA2J9+cVfzayVwMzg1epYVeriAY+MQJW3og9W/2Alj64ejQ5FQvqi827fyc/eKSXJWkq7nfSGiqZAn0w==

Cadena Original del Complemento de certificación digital del SAT
 ||1.1|FBBD4B3D-AF0D-42CF-970F-F5E033015DE2|2019-04-01T17:11:35|ivoeXKrGukiddJGAQpwdQtbsjjDpEynpnsLpOlbwckZLiB5JlsFhpsBLEhRBYAJ
 hQGbkKlqGteuXkxjnn3KLyBpuLChdvzBvUc92RsjEFq+ffv9X0iztQ1jkw9cLzup7TbyczqCX7UG6OFdaRVZ6+Jao+WSDJt5L18fW8ckjgse+7MER456gMcnz
 4V+pe+tHBWuiSMJ21JMEXAMiQqYVu5cqX0mfnLgs8vFcfPGjM3WS2+eoLlIpbWyoIHx6Lthgo6PDFA2J9+cVfzayVwMzg1epYVeriAY+MQJW3og9W/2
 Alj64ejQ5FQvqi827fyc/eKSXJWkq7nfSGiqZAn0w==|00001000000408254801||

Folios:
4085297

03 07 001 121 10 11 000 3752
 TC 53240



No. de serie de certificado del sello digital del emisor: 00001000000403923496

Importe en Letra
 (Un Mil Pesos 177/100 M.N.)

SubTotal	865.20
IVA	134.97 16 %
Total	1,000.17

Tipo de Comprobante: Ingreso
 "Este documento es una representación impresa de un CFDI"

**GOBIERNO DEL ESTADO DE SAN LUIS POTOSI
SECRETARIA DE DESARROLLO ECONOMICO
COMPROBACION DE GASTOS**

AREA DE ADSCRIPCION DIR. GRAL. DESARROLLO Y PROMOCION INDUSTRIAL FECHA 01-Abr-19
 EMPLEADO COMISIONADO ING. FERNANDO ZARAGOZA REYES

LUGAR DE COMISION: MATEHUALA, S.L.P. DURACION 1 dia

PERIODO DEL : 1-Abr-19 OFICIO DE COMISION NO. _____

NO. DE FACTURA	FECHA	CONCEPTO	RAZON SOCIAL	IMPORTE	
				TRANSPORTE	VIATICOS
SLE 117755	1-Abr-19	GASOLINA	SERVICIO EL LEONCITO S.A DE C.V.	\$ 1,109.91	
SLEC 139609	1-Abr-19	GASOLINA	SERVICIO EL LEONCITO S.A DE C.V.	\$ 1,000.17	
D 6492	1-Abr-19	ALIMENTOS	COMERCIALIZADA MEDELLIN DE MATEHUALA		\$ 184.00
				\$ 2,110.08	\$ 184.00

GASTO:	\$ 2,294.08
ANTICIPO	\$ 1,400.00
SALDO A PAGAR	
SALDO A FAVOR	\$ 894.08

Vp. Bo.

C.P. ADRIANA DEL C. DÍAZ DE LEÓN ARANDA
 DIRECTORA ADMINISTRATIVA

ING. FERNANDO ZARAGOZA REYES
 EMPLEADO COMISIONADO

AUTORIZO

ING. JORGE VIRAMONTES ALDANA
 DIRECTOR GRAL. DE DESARROLLO Y PROMOCION INDUSTRIAL

 DIRECCION DE DESARROLLO ECONOMICO
 05 ABR 2019
 DIRECCION
