



**H. AYUNTAMIENTO MUNICIPAL
TIERRANUEVA, S.L.P.
Administración 2018-2021**



RFC: MTS500101263

REGIMEN FISCAL: 603 Personas Morales con Fines no Lucrativos

TIPO DE COMPROBANTE	SERIE/FOLIO	FECHA	LUGAR DE EXPEDICION	VERSION		
1 - Ingreso	A130740	Enero 30 2019 - 13:37:46	79590	3.3		
CLIENTE						
Nombre: PUBLICO EN GENERAL	E-mail:	RFC: XAXX010101000		Uso CFDI: G03 - Gastos en general		
Forma Pago	Método de pago	Condición de pago	Moneda			
01 - Efectivo	PUE - Pago en una sola exhibición		MXN - Peso Mexicano			
Clave ProdServ	Clave Unidad	Cant.	Descripción	V. Unitario	Impuesto	Importe
93161601 - Impuesto sobre los bienes	E48 - Unidad de servicio	1.00	PREDIAL 2019 PREDIO UBICADO EN: GUERRERO ESQ ITURBIDE, ZONA CENTRO REFERENCIA: 44010209305854 ENE 15% MARIA PEREZ	349.00	002 - IVA - 0.00	349.00

Cantidad con letra	SubTotal	349.00
TRESCIENTOS CUARENTA Y NUEVE PESOS 00/100 M.N.	IVA	0.00
	Total	349.00

MUNICIPIO DE TIERRA NUEVA, S.L.P. A Enero 30 2019 -13:37:46
EL TESORERO MUNICIPAL

AYUNTAMIENTO 2018 - 2021
TIERRA NUEVA, S.L.P.
TESORERIA
SELLO DE LA OFICINA

NOTA: ESTE DOCUMENTO COMPROBEA EL PAGO DE LAS CONTRIBUCIONES ANOTADAS, CUANDO ESTE FIRMADO POR B. C. CAJERO Y EL C. LIQUIDADOR, Y CON LOS SELLOS CORRESPONDIENTES SIN CONTENER RASPADURAS Y ENMENDADURAS, DEBE PRESENTARSE AL HACER EL PROXIMO PAGO.

Tipo Relación:	CFDI Relacionado:
Serie del Certificado del emisor	Fecha y hora de certificación
Folio fiscal	Fecha Inválida
No. de Serie del Certificado del SAT	
00000000-0000-0000-0000-000000000000	

Sello Digital del CFDI
No se puede agregar firma digital a un documento inválido para efectos fiscales.

Sello del SAT
No se puede agregar firma digital a un documento inválido para efectos fiscales.

Cadena original del complemento de certificación digital del SAT
No se puede agregar cadena original a un documento inválido para efectos fiscales.





AYUNTAMIENTO 2015-2018
TIERRANUEVA, S.L.P.



TIERRANUEVA
UN GOBIERNO DE TRABAJO RESPONSABLE
DE AGOSTO DEL 2010 AL 2015

TIERRANUEVA, S.L.P. A 1 DE MARZO DE 2016
DEPENDENCIA: PRESIDENCIA MUNICIPAL
SECCIÓN: CATASTRO MUNICIPAL
ASUNTO: AUTORIZACION DE SUB-DIVISION

A QUIEN CORRESPONDA:

El que suscribe director de catastro municipal Tierranueva, S.L.P.

AUTORIZA

La sub-división de una parte de un predio urbano ubicado en calle guerrero esquina con calle Iturbide, zona centro, perteneciente a este municipio de Tierranueva S.L.P. a nombre de la C. ROSA LINDA VAZQUEZ GARCIA. Y con esta fecha pretende ceder esta parte del predio a la C. MARIA PEREZ. Con las medidas y colindancias solicitadas con fecha 18 de febrero de 2016. Del cual se anexa copia al presente.

La superficie sub-dividida es de: 148.09 m²

Clave primordial: 44010100401800

Clave asignada: 44010209305854

ATENTAMENTE



EL AYUNTAMIENTO 2015-2018
TIERRANUEVA, S.L.P.
DIRECCIÓN DE CATASTRO

Bernardo Ruiz
C. BERNARDO LUIS OROCIO RUIZ
DIRECTOR DE CATASTRO MUNICIPAL
TIERRANUEVA, S.L.P.



INSTITUTO REGISTRAL Y CATASTRAL
DIRECCIÓN DE REG. PUBL. DE LA PROP.
DISTRITO XXI
SANTA FE, S.L.P.

JARDÍN HIDALGO NO. 1 ZONA CENTRO, TIERRANUEVA, S.L.P. C.P. 79590
TEL.: (485) 854 3023, FAX: (485) 854 3896

www.tierranueva-slp.gob.mx

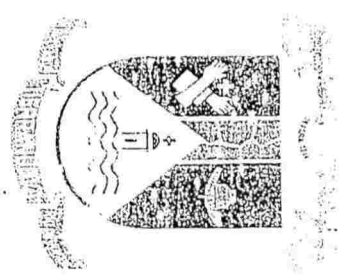

PROPIETARIO:

ROSA LINDAS VAZQUEZ GARCIA.

ADQUIRENTE:

MARIA PEREZ.

UBICACION:

Esquina Calle Guerrero e Iturbide

MUNICIPIO: TIERRANUEVA

ESTADO: SAN LUIS/POTOSI

TIPO DE PREDIO:

Urbano.

CLAVE CATASTRAL PRIMORDIAL:

44010100401800

CLAVE CATASTRAL DE LA SUBDIVISION:

MOTIVO: SUBDIVISION DE PREDIOS

FECHA:

MEDIDAS Y COLINDANCIAS PRIMORDIALES:

AL NORTE: mide 15.65 Metros.

Linda con Calle Guerrero.

AL SUR: mide en 3 lineas 1a.- 7.45 Metros.

2a.- 6.10 Metros y 3a.- 8.20 Metros Linda con Rosa Linda y Manuel Manuel Vazquez Garcia.

AL ORIENTE: mide 29.80 Metros.

Linda con Area Comun.

AL PONIENTE: 23.70 Metros

Linda con Calle Iturbide.

SUPERFICIE:

420.92 M2.

MEDIDAS Y COLINDANCIAS DE LA PARTE A SUBDIVIDIR:

AL NORTE: 14.70 Metros.

Linda con Calle Guerrero.

AL SUR: 17.60 Metros.

Linda actualmente con JUAN AGUNDIZ PADRON.

AL ORIENTE: 9.45 Metros

Linda actualmente con MARIA PEREZ.

AL PONIENTE: 8.90 Metros.

Linda con Calle Iturbide

SUPERFICIE: 148.09



DIBUJAR CROQUIS DE CONJUNTO:

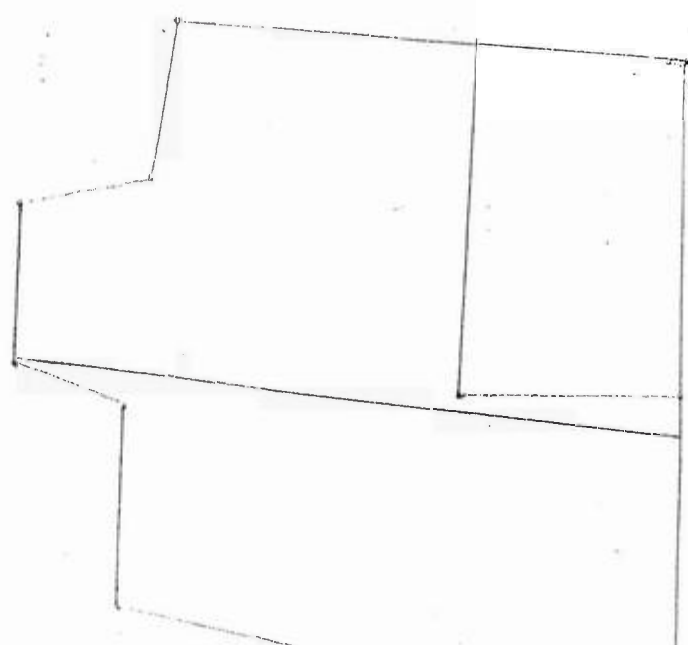

DIRECCION DE CATASTRO MUNICIPAL



TERRANUEVA

TABLA DE:

SUPERFICIE DEL PREDIO COMPLETO:

SUPERFICIE DE LA SUBDIVISION:

SUPERFICIE RESTANTE:

ANOTACIONES:

NOMBRE Y FIRMA:

MARIA PEREZ