

AUDITORÍA SUPERIOR DEL ESTADO DE SAN LUIS POTOSÍ

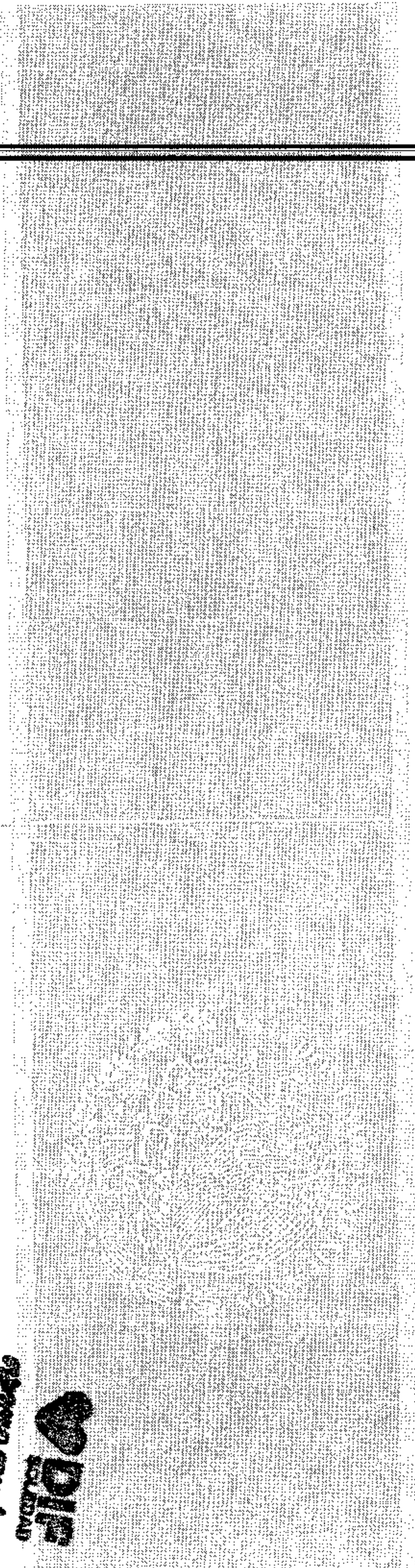

CONGRESO DEL ESTADO DE SAN LUIS POTOSÍ
de San Luis Potosí
SECRETARÍA DE GRACIAS Y JUSTICIA
CENTRAL OFICINA DE ATENCIÓN AL CIUDADANO
2018/2021

DECLARACIÓN DE
SITUACIÓN
PATRIMONIAL
INSTRUMENTO Y FORMARIO

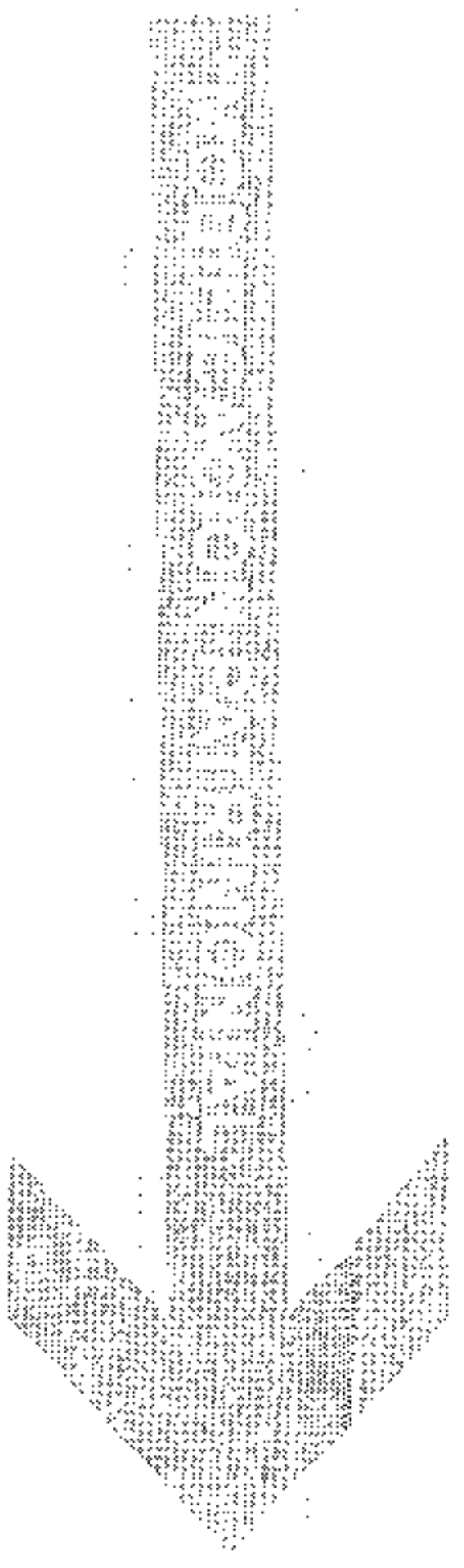



AUDITORÍA SUPERIOR DEL ESTADO
DE SAN LUIS POTOSÍ

INSTRUCCIONES PARA EL LLENADO DE LA DECLARACIÓN A LA SITUACIÓN PATRIMONIAL

La Declaración de Modificación de Situación Patrimonial del Servidor Público, deberá ser presentada durante el mes de Mayo de cada año, de acuerdo a lo establecido por el artículo 104 fracción III de la Ley de Responsabilidades de los Servidores Públicos del Estado y Municipios de San Luis Potosí, o bien, si fuera de Conclusión, deberá presentarse dentro de los treinta días naturales siguientes a la conclusión de encargo.

En esta declaración de situación patrimonial, el Servidor Público manifestara las modificaciones realizadas a su Patrimonio, durante el ejercicio Fiscal inmediato anterior, o bien las realizadas del 1º de enero a la fecha de conclusión del encargo.

DEPENDIENTE ECONÓMICO Son las personas familiares o no, cuya manutención depende principalmente de los ingresos del Servidor Público.

SEMOVIENTES Se dice de los bienes o propiedades que consisten en cualquier tipo de ganado.

MENAJE DE CASA Se entenderá por menaje de la casa, los enseres y artículos del hogar nuevos o usados, en cantidades y características que permitan determinar que serán destinados para uso doméstico.

La declaración deberá ser llenada con **BOLÍGRAFO**, letra clara y legible, **MAYÚSCULAS** y de molde ó a máquina, sin corrector, ni tachaduras ni enmendaduras.

Las cantidades deberán ser expresadas en **MONEDA NACIONAL SIN CENTAVOS** o si fuere en moneda extranjera manifestarlo así, especificando la denominación correspondiente.

NO ABREVIAR apellidos ni nombre. Si los espacios de alguna sección son insuficientes **SE PODRÁ UTILIZAR FOTOCOPIA** de la misma y anexarla a esta declaración. Si no hay nada que declarar sólo marque la opción **NINGUNO** y **CANCELE** los espacios que no ocupe. Cerciórese de **FIRMAR** cada hoja debidamente.

Deberán de ser declarados **TODOS** los **BIENES** muebles e inmuebles (incluyendo valores, inversiones y cuentas bancarias) que sean propiedad del Servidor Público, Cónyuge y/o dependientes económicos; así como los que estando a nombre de otra persona hayan sido adquiridos con una participación significativa de los ingresos del declarante.

Los **BIENES** muebles e inmuebles adquiridos a crédito se declararán según corresponda la operación, anotando la fecha y el valor de ésta. Asimismo, deberá completar la información en el apartado de gravámenes y adeudos que afecten el patrimonio.



AUDITORÍA SUPERIOR DEL ESTADO
DE SAN LUIS POTOSÍ

Si desea aclarar o ampliar la información sobre cualquier asunto referido a su patrimonio, se recomienda utilizar el espacio de **OBSERVACIONES**.

Si el Servidor Público **NO PRESENTA** la Declaración de Situación Patrimonial de forma oportuna y sin causa justificada, se aplicarán las sanciones previstas en el artículo 75 de la Ley de Responsabilidades de los Servidores Públicos del Estado y Municipios de San Luis Potosí. Previa substanciación del procedimiento administrativo disciplinario correspondiente.

Si al presentar su Declaración Patrimonial, el Servidor Público **FALTARE A LA VERDAD**, además de ser sancionado administrativamente conforme a la Ley de Responsabilidades de los Servidores Públicos del Estado y Municipios del San Luis Potosí, será denunciado ante el Ministerio Público, de acuerdo con lo establecido por el artículo 103 de la Ley de Responsabilidades de los Servidores Públicos del Estado y Municipios de San Luis Potosí.

MUY IMPORTANTE

Deberá presentar su Declaración de Situación Patrimonial, en las oficinas de la Auditoría Superior del Estado, ubicadas en Vallejo No. 100, Zona Centro de San Luis Potosí, S. L. P. en horario de 08:00 a 15:00 horas de Lunes a Viernes ante el personal facultado y autorizado. Ellos le entregarán el Acuse de Recibo correspondiente, el cuál será su **ÚNICO** comprobante que acredita la entrega con la fecha de recepción.

La Auditoría Superior del Estado de San Luis Potosí **NO ES RESPONSABLE** de la documentación que sea enviada por correo o por interpósitas personas, por lo que recomienda a todos los servidores públicos la atención y previsión necesarias en su manejo

Una vez que haya llenado el Formato de la Respectiva declaración a presentar ante el órgano competente, **FOTOCÓPIELA Y CONSERVELA** en su poder ya que ésta le facilitará en gran medida el llenado correcto y ágil de su siguiente declaración.

Para solicitar copia de cualquiera de sus Declaraciones presentadas, deberá hacerlo **POR ESCRITO**, y especificando el número de folio y fecha de la recepción del documento solicitado y le será entregada (en un plazo no mayor de 72 horas) **ÚNICAMENTE** al Servidor Público interesado, quien deberá presentarse e identificarse con documento oficial con fotografía o en su defecto y por escrito facultar a quien el interesado considere y de igual forma con documento oficial con el fin de observar la confidencialidad necesaria.

En caso de requerir mayor orientación o de aclaraciones adicionales sobre el llenado y de los formatos de la Declaración de Situación Patrimonial, los Servidores Públicos del Departamento de Registro y Control Patrimonial de la Auditoría Superior del Estado, lo atenderán en Vallejo No. 100, Zona Centro, C. P. 78000; San Luis Potosí, S. L. P., en horario de Lunes a Viernes de 08:00 a 15:00 hrs. Teléfono 1441600 extensión 1784 y 1785.

Ponemos a su órdenes el siguiente correo electrónico: declaracionpatrim@aseslp.gob.mx



AUDITORÍA SUPERIOR DEL ESTADO DE SAN LUIS POTOSÍ

C. AUDITOR SUPERIOR DEL ESTADO: BAJO PROTESTA DE DECIR VERDAD, PRESENTO A USTED DECLARACIÓN DE MODIFICACIÓN Ó CONCLUSIÓN A MI SITUACIÓN PATRIMONIAL CONFORME A LO DISPUESTO POR LOS ARTÍCULOS 2, 56 FRACCIÓN XX, 101, 102 FRACCIONES I, VI Y VIII, 104 FRACCIONES II, III Y DEMÁS RELATIVOS DE LA LEY DE RESPONSABILIDADES DE LOS SERVIDORES PÚBLICOS DEL ESTADO Y MUNICIPIOS DE SAN LUIS POTOSÍ

Indicaciones: Indique el ejercicio de la presente declaración

DECLARACIÓN DE MODIFICACIÓN DE SITUACIÓN PATRIMONIAL, EJERCICIO Ago - Dic. 2018

Ferrer Moza Jorge Diego

SEXO M

F / M

APELLIDO PATERNO, MATERNO Y NOMBRE (S)

CONFIDENCIAL

Con fundamento en el artículo segundo, fracción V, y el artículo tercero, fracción IX y X, de la Ley general de Protección de Datos Personales en Posesión de Sujetos Obligados; así como en el artículo segundo, fracción II, y el artículo tercero, fracción VIII y IX, de la Ley de Protección de Datos Personales del Estado de San Luis Potosí; en el cual, se señala que todo organismo público deberá garantizar la protección de datos personales, ya sea de usuarios y/o personal que lo conformen, a razón de que la difusión de estos datos vulneraría y pondría en riesgo la seguridad e integridad de las personas que se trate. Bajo los argumentos anteriormente descritos, se estableció el acuerdo de Comité de Transparencia de este organismo haciendo validos los mecanismos necesarios para la protección de datos personales, el acta que describe dicho acuerdo se realizó y tiene fecha del 27 de abril del 2017.

Procurador

CARGO

DIF Sociedad de Gobierno S.

DEPENDENCIA Ó MUNICIPIO

Procuraduría Municipal de Protección de Niños, Niñas y Adolescentes

OFICINA Ó ÁREA DE ADSCRIPCIÓN

(ÁREA EXCLUSIVA PARA PERSONAL DE LA AUDITORÍA)

FIRMA DEL DECLARANTE

No. DE ACUSE

CLAVE DE REGISTRO

EXP	MPIO/DEP	CARGO	CONS



AUDITORIA SUPERIOR DEL ESTADO
DE SAN LUIS POTOSÍ

**INGRESOS NETOS PERCIBIDOS
EN EL PERIODO COMPRENDIDO DE**

18 08 20 AL 18 12 31
AÑO MES DÍA AÑO MES DÍA

ANOTAR CANTIDADES SIN CENTAVOS

I. INGRESOS COMO SERVIDOR PÚBLICO PERCIBIDOS DURANTE EL PERIODO A DECLARAR

INGRESO NETO POR CONCEPTO DE DIETA, SUELDO U HONORARIO
MONTO TOTAL DESPUÉS DE IMPUESTOS

\$ 29,194

COMPENSACIONES EXTRAORDINARIAS, GRATIFICACIONES, BONOS, ETC.

\$ 4,132

SUBTOTAL DE INGRESOS NETOS COMO SERVIDOR PÚBLICO

II. INGRESOS CONYUGE Y/O DEPENDIENTES

III. OTROS INGRESOS

1. ACTIVIDAD EMPRESARIAL PROPIA

ESPECIFIQUE EN OBSERVACIONES RAZÓN SOCIAL Y TIPO DE NEGOCIO

\$ _____

2. POR ARRENDAMIENTOS

ESPECIFIQUE EN OBSERVACIONES

\$ _____

3. POR VARIACIÓN EN ACTIVIDAD FINANCIERA(+)

(POR INTERESES EN CUENTAS BANCARIAS, REGALÍAS, DIVIDENDOS, ETC)

\$ _____

4. DONACIONES, HERENCIAS O LEGADO

INDIQUE EN EL APARTADO DE OBSERVACIONES NOMBRE,
RAZÓN SOCIAL DEL DONANTE O AUTOR DE LA HERENCIA ASI
COMO EL DOCUMENTO JURIDICO QUE LO ACREDITE

\$ _____

5. VENTA DE BIENES MUEBLES

APARTADO F (VENTA DE BIENES MUEBLES)

REGISTRAR MONETARIAMENTE LO EFECTIVAMENTE COBRADO

APARTADO G (VENTA DE VEHÍCULOS)

REGISTRAR MONETARIAMENTE LO EFECTIVAMENTE COBRADO

\$ _____

6. VENTA DE BIENES INMUEBLES

APARTADO H

REGISTRAR MONETARIAMENTE LO EFECTIVAMENTE COBRADO

\$ _____

7. PRÉSTAMOS PERSONALES E/O HIPOTECARIOS

\$ _____

8. APLICACIÓN DE INGRESOS POR CONCEPTO DE

AHORRO, GENERADOS EN EJERCICIOS
ANTERIORES (CUENTAS BANCARIAS, AHORRO PERSONAL)

\$ _____

9. OTROS INGRESOS (ESPECIFIQUE EN OBSERVACIONES)

\$ _____

SUBTOTAL DE OTROS INGRESOS

\$ _____

TOTAL INGRESOS PERCIBIDOS

\$ 33,326

ESPECIFIQUE EN EL APARTADO DE OBSERVACIONES EL NOMBRE DEL CONYUGE Y/O DEPENDIENTE ECONÓMICO

OBSERVACIONES

FIRMA DEL DECLARANTE



AUDITORÍA SUPERIOR DEL ESTADO
DE SAN LUIS POTOSÍ

DECLARACIÓN DE INGRESOS DEL DECLARANTE, CÓNYUGE Y/O
DEPENDIENTES ECONÓMICOS EN EL PERÍODO COMPRENDIDO DE

18 AÑO 08 MES 23 DÍA AL 18 AÑO 02 MES 31 DÍA

I. PAGO DE ADEUDOS APARTADO E CRÉDITOS HIPOTECARIOS, PRÉSTAMOS PERSONALES, AUTOFINANCIAMIENTOS, ETC.	\$ _____
II. ADQUISICIÓN Y/O CONSTRUCCIÓN DE BIENES INMUEBLES APARTADO C (REGISTRAR MONETARIAMENTE LO EFECTIVAMENTE PAGADO)	\$ _____
III. ADQUISICIÓN DE BIENES MUEBLES APARTADO A (MENAJE DE CASA, JOYAS, ETC.) REGISTRAR MONETARIAMENTE LO EFECTIVAMENTE PAGADO APARTADO B (VEHÍCULOS)	\$ _____ \$ _____
IV. GASTOS DE MANUTENCIÓN FAMILIAR (MONTO ANUAL)	\$ _____
VIVIENDA (RENTA)	\$ 5,000
ALIMENTACIÓN	\$ 8,000
VESTIDO	\$ 3,000
EDUCACIÓN	\$ _____
AUTOMÓVIL / TRANSPORTACIÓN COMBUSTIBLE, MANTENIMIENTO, Y/O REPARACIONES, TENENCIA, PAGO DE SEGURO, ETC.	\$ 2,000 \$ 6,000
SERVICIOS PÚBLICOS (AGUA, LUZ, TELÉFONO, GAS, ETC.)	\$ _____
SERVICIO MÉDICO PARTICULAR PAGO DE SERVICIO MÉDICO DE GASTOS MAYORES Y/O MENORES, MEDICINAS, DEDUCIBLE, SERVICIOS PARTICULARES, ETC.	\$ 5,000
DIVERSIÓN	\$ 3,597
V. POR VARIACIÓN FINANCIERAS, (-) (POR INTERESES EN CUENTAS BANCARIAS, REGALÍAS, DIVIDENDOS, ETC.)	\$ _____
VI. OTROS EGRESOS (PENSIÓN ALIMENTICIA, SEGUROS, ETC.) ESPECIFIQUE EN OBSERVACIONES	\$ _____
TOTAL DE EROGACIONES REALIZADAS	\$ 32,597

OBSERVACIONES

FIRMA DEL DECLARANTE

Apartado B Vehículos

¿ADQUIRIÓ USTED, SU CONYUGE Y/O DEPENDIENTES ECONÓMICOS, VEHÍCULOS DURANTE EL PERIODO A DECLARAR?

NINGUNO

SI SU RESPUESTA ES "SÍ", ANOTE LOS VEHÍCULOS QUE ADQUIRIÓ DENTRO DEL PERIODO A DECLARAR EN LAS COLUMNAS PLASME EL NÚMERO DE CLAVE QUE CORRESPONDA. EN CASO DE MARCAR OPCIÓN "NINGUNO", CANCELAR EN SU TOTALIDAD ESTE APARTADO

FORMA DE ADQUISICIÓN: 1. CONTADO 2. CRÉDITO PAGÁNDOSE 3. CRÉDITO PAGADO 4. DONACIÓN O HERENCIA (Valor en Moneda Nacional)
 TITULAR: 1. DECLARANTE 2. CONYUGE 3. DEPENDIENTE ECONÓMICO ** 4. OTRO (Especifique en Observaciones)

FORMA DE ADQUISICIÓN	MODELO AÑO	MARCA	Nº. DE SERIE VER FACTURA O TARJETA DE CIRCULACIÓN	PLACAS	FECHA DE ADQUISICIÓN DÍA/MES/AÑO	VALOR DE ADQUISICIÓN	MONTO EFECTIVAMENTE PAGADO EN EL PERIODO ***	TITULAR	
/									
MONTO TOTAL EN VEHÍCULOS EFECTIVAMENTE PAGADO EN EL PERIODO A DECLARAR							\$		

OBSERVACIONES

* INDICUE EN EL APARTADO DE OBSERVACIONES EL NOMBRE, RAZÓN SOCIAL DEL DONANTE O AUTOR DE LA HERENCIA ASÍ COMO EL INSTRUMENTO JURÍDICO QUE LO ACREDITE
 ** ESPECIFIQUE EN EL APARTADO DE OBSERVACIONES EL NOMBRE DEL DEPENDIENTE ECONÓMICO
 *** EL MONTO TOTAL EN VEHÍCULOS EFECTIVAMENTE PAGADO, DEBERÁ SER EL MONTO RECORRIDO EN EL APARTADO DE EGRESOS CON RESPECTO A ESTE RUBRO
 SI LOS ESPACIOS DE ESTE RUBRO SON INSUFICIENTES, SACAR UNA FOTOCOPIA Y ANEXARLA

 FIRMA DEL DECLARANTE

Apartado E

¿ADQUIRIERON Y/O REALIZARON, USTED, SU CÓNYUGE Y/O DEPENDIENTES ECONÓMICOS, DURANTE EL PERIODO A DECLARAR, TRANSACCIONES EN ADEUDOS QUE AFECTEN SU PATRIMONIO? NINGUNO

SI SU RESPUESTA ES "SÍ", ANTE LOS ADEUDOS QUE AFECTEN SU PATRIMONIO, EN LAS COLUMNAS MANIFIESTE EL NÚMERO DE CLAVE QUE CORRESPONDA. EN CASO DE TARJETAS DE CRÉDITO SOLO LLENAR LAS COLUMNAS A, B, C, G, H, I. EN CASO DE MARCAR OPCIÓN "NINGUNO", CANCELAR EN SU TOTALIDAD ESTE APARTADO

TIPO DE GRAVAMEN Ó ADEUDO: 1. CRÉDITOS HIPOTECARIOS 2. PRESTAMOS PERSONALES 3. COMPRA A CRÉDITO 4. EMBARGOS 5. TARJETAS DE CRÉDITO 6. OTRO (Especifique en Observaciones)

TITULAR: 1. DECLARANTE 2. CÓNYUGE 3. DEPENDIENTE ECONÓMICO 4. OTRO (Especifique en Observaciones)

A) TIPO DE GRAVAMEN Ó ADEUDO	B) No. DE CUENTA Ó CONTRATO	C) INSTITUCIÓN Ó RAZÓN SOCIAL	D) PLAZOS AÑOS	E) FECHA DEL OTORGAMIENTO DEL GRAVAMEN Ó ADEUDO DÍA / MES / AÑO	F) MONTO ORIGINAL DEL GRAVAMEN	G) MONTO O SALDO CORRESPONDIENTE AL CIERRE DEL PERIODO A DECLARAR	H) PAGO NETO DEL PERIODO **	I) TITULAR
IMPORTE TOTAL DEL PAGO NETO REALIZADO EN EL PERIODO A DECLARAR							\$	

OBSERVACIONES

* ESPECIFICAR QUE EN EL APARTADO DE OBSERVACIONES EL NOMBRE DEL DEPENDIENTE ECONÓMICO
 ** EL IMPORTE TOTAL DE PAGO NETO REALIZADO EN EL PERIODO A DECLARAR, DEBERÁ SER EL MONTO MANIFIESTADO EN EL APARTADO DE GASTOS CON RESPECTO DE ESTE RUBRO
 SI LOS ESPACIOS EN ESTE RUBRO SON INSUFICIENTES, SACAR UNA FOTOCOPIA Y ANEXARLA

 FIRMA DEL DECLARANTE

Apartado H

NINGUNO

¿REALIZÓ USTED, SU CÓNYUGE Y/O DEPENDIENTES ECONÓMICOS, ALGUNA ENAJENACIÓN DE BIENES INMUEBLES, DURANTE EL PERIODO A DECLARAR?

SI SU RESPUESTA ES "SÍ", ANOTE LAS TRANSACCIONES DE LOS BIENES INMUEBLES REALIZADAS EN EL PERIODO A DECLARAR. EN LAS COLUMNAS MANIFIESTE EL NÚMERO DE CLAVE QUE CORRESPONDA. EN CASO DE MARCAR OPCIÓN "NINGUNO", CANCELAR EN SU TOTALIDAD ESTE APARTADO.

- TIPOS DE BIENES: 1. CASA HABITACION 2. DEPARTAMENTO 3. LOCAL 4. TERRENO URBANO 5. TERRENO RURAL 6. RANCHO 7. OTRO (Especifique en Observaciones)
- FORMA DE ENAJENACIÓN: 1. CONTADO 2. CRÉDITO PAGADO 3. CRÉDITO PAGÁNDOSE 4. DONACIÓN Ó HERENCIA (Valor en Morada Nacional) 5. OTRO (Especifique en Observaciones)
- TITULAR: 1. DECLARANTE 2. CÓNYUGE 3. DEPENDIENTE ECONÓMICO 4. OTRO (Especifique en Observaciones)

TIPO DE BIEN	UBICACIÓN <small>CALLE, NÚMERO EXTERIOR E INTERIOR, COLONIA, MUNICIPIO Y CÓDIGO POSTAL</small>	SUPERFICIE		CLAVE CATASTRAL <small>VER COMPROBANTE DE PAGO DEL VALOR ESTO PRECISO</small>	FORMA DE ENAJENACIÓN	FECHA DE VENTA <small>DÍA : MES : AÑO</small>	VALOR DE VENTA	MONTO EFECTIVAMENTE COBRADO	TITULAR
		TERRENO <small>M²</small>	CONSTRUCIÓN <small>M²</small>						
MONTO TOTAL EFECTIVAMENTE COBRADO EN BIENES INMUEBLES								\$	

OBSERVACIONES

* ESPECIFIQUE EN EL APARTADO DE OBSERVACIONES EL NOMBRE DEL DEPENDIENTE ECONÓMICO
 SI LOS ESPACIOS EN ESTE RUBRO SON INSUFICIENTES, SACAR UNA FOTOCOPIA Y ANEXARLA

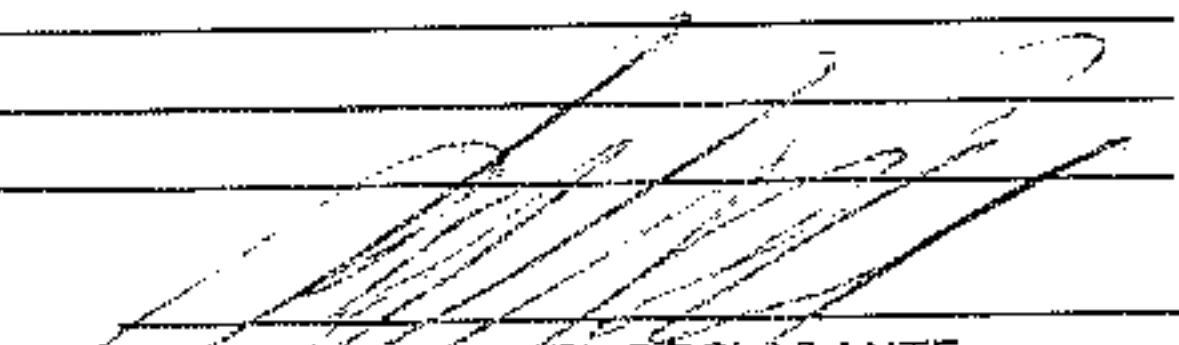
 FIRMA DEL DECLARANTE

Apartado I

REALIZÓ ALGUNA MODIFICACIÓN DE LOS DATOS DEL CÓNYUGE Y/O DEPENDIENTES ECONÓMICOS?

ÚNICAMENTE SE REGISTRARÁ EN ESTE APARTADO SI SE REALIZÓ ALGUNA MODIFICACIÓN DE LOS DATOS PROPORCIONADOS EN LA DECLARACIÓN PATRIMONIAL DE INICIO DE ENCARGO, SI NO SE REALIZÓ MODIFICACIÓN CANCELAR EL APARTADO.

NOMBRE APELLIDO PATERNO, MATERNO, NOMBRE (S)	PARENTESCO	EDAD AÑOS	DOMICILIO

DEBERÁ TOMAR COMO DEPENDIENTES ECONÓMICOS AQUELLOS INDIVIDUOS QUE POR AFINIDAD CONSANGUÍNEA O CIVIL, DEPENDAN TOTAL O PARCIALMENTE EN FORMA ECONÓMICA DEL DECLARANTE, O BIEN EXISTA ALGUNA RELACIÓN DE INTERDEPENDENCIA PATRIMONIAL. AQUELLOS SERVIDORES PÚBLICOS QUE SE ENCUENTREN EN SITUACIÓN DE CONCUBINATO, DEBERÁN ASÍ MANIFESTARLO.

OBSERVACIONES

C. AUDITOR SUPERIOR DEL ESTADO, RESPETUOSAMENTE SOLICITO SE SIRVA TENER POR PRESENTADA ESTA DECLARACIÓN de modificación DE MI SITUACIÓN PATRIMONIAL, PIDIENDO ME SEA OTORGADO EL ACUSE DE RECIBO CORRESPONDIENTE.

PROTESTO LO NECESARIO

Sociedad de G.S S.L.P a 31 de Mayo de 2019

FIRMA DEL DECLARANTE



AUDITORÍA SUPERIOR DEL ESTADO
DE SAN LUIS POTOSÍ

AVISO DE PRIVACIDAD

AVISO DIRIGIDO A TITULARES DE DATOS PERSONALES QUE OBRAN EN POSESIÓN

Los datos personales recabados, serán protegidos y serán incorporados y tratados, por la Auditoría Superior del Estado de San Luis Potosí, con fundamento en los artículos 3, 101, 105 y 106 de la Ley de Responsabilidades de los Servidores Públicos del Estado y Municipios de San Luis Potosí y los artículos 44, 47 y 49 de la Ley de Transparencia y Acceso a la Información Pública, dichos datos personales son recabados para el cumplimiento de la presente declaración patrimonial, además, se tiene la finalidad de proteger y resguardar la información solicitada, razón por la cual la información aquí contenida, no se podrá entregar a quien la solicite, salvo autorización expresa de la persona directamente afectada, o de su representante legal. El responsable del sistema de acceso a sus datos personales es: Lic. Juan Elpidio Rodríguez Viña, Auditor Especial de Legalidad, quien tiene su domicilio en Pedro Vallejo No. 100, Zona Centro, San Luis Potosí, S.L.P., correo electrónico declaracionpatrim@aseslp.gob.mx, teléfono: (444)144.16.00 extensiones 1784 y 1785.

El interesado (a) podrá ejercer sus derechos de Acceso, Rectificación, Corrección y Oposición de sus datos personales, ante la Unidad de Información Pública de la Auditoría Superior del Estado, ubicada en Vicente Guerrero, N° 510, Primer Piso, Zona Centro de esta Ciudad; lo anterior se informa en cumplimiento a la norma Decima Cuarta de las Normas para la Protección, Tratamiento, Seguridad y Resguardo de los Datos Personales en Posesión de los Entes Obligados, publicados, el 16 de agosto de 2008, en el Periódico Oficial del Estado de San Luis Potosí.

INFORMACIÓN GENERAL

En caso de reproducción de documentos en copias simples o certificadas se cobrarán cuando proceda, en los términos de la Ley de Hacienda para el Estado de San Luis Potosí.

La solicitud de acceso, rectificación, cancelación y oposición podrá hacerse personalmente o por representante en la Unidad de Información de esta dependencia. (Artículo 58 de la Ley de Transparencia y Acceso a la Información Pública del Estado de San Luis Potosí)

Las solicitudes de acceso, rectificación, cancelación y oposición formuladas por terceros que no acrediten la representación legal en términos, será desechada, sin perjuicio de que el afectado presente una nueva solicitud por sí o por persona que acredite debidamente su representación legal. (Disposición trigésima octava de las Normas para la Protección, Tratamiento, Seguridad y Resguardo de los Datos Personales en Posesión de los Entes Obligados)

Por razones de seguridad de sus datos personales, se requiere presentar y anexar una copia de identificación oficial con fotografía tanto para solicitar como para recibir la información solicitada, cuando se omita alguno de los requisitos o no se anexe la documentación correspondiente, la entidad deberá prevenir al afectado para que subsane en un plazo no mayor de cinco días hábiles. (art. 48 de la Ley de Transparencia y Acceso a la Información Pública del Estado de San Luis Potosí y la disposición cuadragésima segunda de las Normas para la Protección, Tratamiento, Seguridad y Resguardo de los Datos Personales en Posesión de los Entes Obligados)

Los trámites que se realicen en ejercicio de la acción de protección de datos personales serán gratuitos. (artículos 54 de la Ley de Transparencia y Acceso a la Información Pública del Estado de San Luis Potosí) Para sugerencias, dudas o quejas, puede comunicarse al teléfono (444) 1.44.16.00 extensión 1746 o bien remitirse al correo transparencia@aseslp.gob.mx

Consiento que mis datos personales sean tratados conforme a los términos del presente aviso de privacidad.

NOMBRE Y FIRMA DEL TITULAR

Jorge Diego Ferrer Mata



AUDITORÍA SUPERIOR DEL ESTADO
DE SAN LUIS POTOSÍ

01 443 1441600

WWW.ASESLUPOTOSI.MX