

DEPARTAMENTO DE
OBRAS PÚBLICAS
2018-2021
XILITLA, S.L.P.

DEPENDENCIA: PRESIDENCIA MUNICIPAL
SECCIÓN: OBRAS PÚBLICAS
OFICIO NUM: 890
EXPEDIENTE: MXS-OP-2019

XILITLA, S. L. P. A 26 DE JULIO DEL 2019

C. JOEL VITE PÉREZ.
PRESENTE:

El que suscribe **ING. SERGIO MÁRQUEZ CORREA** DIRECTOR DE OBRAS PÚBLICAS acreditado por instrucción del presidente municipal del H. AYUNTAMIENTO DE XILITLA SAN LUIS POTOSÍ. Por medio de la presente tiene a bien extender la presente según la ley de ingresos para el municipio de Xilitla 2019 artículo 22.

LICENCIA DE CONSTRUCCIÓN.

Para la construcción de **Casa-Habitación**, que ampara **80.50 m2** acuerdo a lo que se muestra en planos de expediente; los cuales son única y exclusivamente de uso habitacional, Dicha obra se encuentra ubicada en:

PROL. 20 DE NOVIEMBRE, S/N, XILITLA, S.L.P.

La construcción deberá de ajustarse a las especificaciones y requerimientos técnicos, de acuerdo a los lineamientos y así como lo especificado en el reglamento de construcción que regula al municipio de XILITLA S.L.P. Los materiales derivados de la obra deberán ser retirados de la vía pública en un lapso de **48 horas como máximo**.

La presente licencia cuenta con un año de validez a partir de la fecha de su expedición.

NOTA: Se estará llevando la supervisión correspondiente después del inicio de la obra.

ATENTAMENTE

ING. SERGIO MÁRQUEZ CORREA
DIRECTOR DE OBRAS PÚBLICAS

DIRECCIÓN DE
OBRAS PÚBLICAS
2018 - 2021
XILITLA S.L.P.

c.c.p. archivo



TESORERÍA MUNICIPAL

2018 - 2021

XILITLA, SAN LUIS POTOSÍ

MUNICIPIO DE XILITLA, S.L.P.

RFC: MXS8501017A1

Tipo de Comprobante: I - Ingreso

Lugar de Expedición: 79900

Régimen Fiscal: 603 - Personas Morales con Fines no Lucrativos

Forma de pago	01 - Efectivo	Folio	C - 19893
Método de pago	PUE - Pago en una sola exhibición	Fecha	28/8/2019 13:10:32
Moneda:	MXN - Peso Mexicano		

Datos del cliente

Cliente: JOEL VITE PEREZ
 R.F.C.: XAXX010101000 Uso CFDI: PO1 - Por definir
 Domicilio: DOMICILIO CONOCIDO No. SN, Xilitla, C.P. 79900, XILITLA, San Luis Potosí, México

Cantidad	Unidad	Clave Unidad SAT	Clave Producto Servicio	Concepto / Descripción	Valor Unitario	Impuestos	Importe
1.00	SERVICIOS	E48 - Unidad de servicio	72151901 - Servicio de cimentación de construcciones	a) Licencias de Construcción ART 22 FRACC I, a. LEY DE INGRESOS.	3,521.00	002 - IVA - 0.00	3,521.00

Importe con letra:

TRES MIL QUINIENTOS VEINTIUN PESOS 00/100 M.N.

Subtotal	3,521.00
Impuestos Traslados	0.00
Total	3,521.00

CFDI Relacionado:

Tipo Relación: -

CFDI Relacionado:



Serie del Certificado del emisor
 Folio fiscal
 No. de Serie del Certificado del SAT
 Fecha y hora de certificación

00001000000408765868
 AD6B6068-54A1-4688-8C9C-F794F38CA7B2
 00001000000404486074
 Agosto 28 2019 - 13:10:37

Este documento es una representación impresa de un CFDI

CFDI Relacionado:

Tipo Relación: -

CFDI Relacionado:

Sello Digital del CFDI

dLyRGQC+I/K8MTEftJd53PwH/phDNR2W7Ke9+TewaDsXPezvrEzT3guJ59mb9HAYip3R797NYSRVooY3cy8Zn
 aFY/0f10Yok7UL1hYscJOSCPFR9taPqVLbYlx/xH8SIkqkyX82UcoUdicbr006tiBnakOHjWbBoGNHHjrh4jzB
 DD6hh+dTFhuHjp3+kDIPTYECVd+GN74ZWhyWeYZLcnE7YTA7smHkbgqllpzHISOGaxahQzNuHXXSIGW661wH8B
 Nyemz2v/9nMDTNrb91bg6FYJ56YtAK7XIJ5rVPV0t5RWYnaJT24kxclFGXIFinOnYE6E5WiiE3R47/AsSvhA==

Sello del SAT

OEvm4CTyX8tJBCUiW6dEDVRI1AnGuicYWy2qEvJxuw3uqg4/EMTAUL8tyB4W1J7ZH6EUQxKa+maibM1
 TLD6ZIDYqQyePQfjoHbz1hz/ZMoiQH4agfjtzBhF7ODh8YQOFd2HrsAK84wkt8ck/ezdKms4VAumXbmq
 cClrSrH+LqsekSFY6fYFHbb247bBw2zbBn2JlrzK28vcuREGfzFMDCYcuNjpTD4N47R/NtzyDnUo7z
 BR4GE7PnyOWXsDPdq3UXMh0gqh5+zBcGTUI6rSBxxU7qNeGzYMDitRSqgp9/NyPwkdVHmx1r+WESraCx
 hDwTSxvRjSxFIV1R/Ftw==

Cadena original del complemento de certificación digital del SAT

||1.1|AD6B6068-54A1-4688-8C9C-F794F38CA7B2|2019-08-28T13:10:37|MAS0810247CO|dLyR
 GGQC+I/K8MTEftJd53PwH/phDNR2W7Ke9+TewaDsXPezvrEzT3guJ59mb9HAYip3R797NYSRVooY3cy8
 ZnaFY/0f10Yok7UL1hYscJOSCPFR9taPqVLbYlx/xH8SIkqkyX82UcoUdicbr006tiBnakOHjWbBoGNH
 Hjh4jzBDD6hh+dTFhuHjp3+kDIPTYECVd+GN74ZWhyWeYZLcnE7YTA7smHkbgqllpzHISOGaxahQzNu
 HXXSIGW661wH8BNyemz2v/9nMDTNrb91bg6FYJ56YtAK7XIJ5rVPV0t5RWYnaJT24kxclFGXIFinOnYE
 6E5WiiE3R47/AsSvhA==|00001000000404486074||



INSTITUTO FEDERAL ELECTORAL
REGISTRO FEDERAL DE ELECTORES
CREDENCIAL PARA VOTAR

NOMBRE
VITE
PEREZ
JOEL

DOMICILIO

C 10 DE MAYO 131

COL PRIMERO DE MAYO 1A 78438

SOLEDAD DE GRACIANO SANCHEZ, S.L.P.

FOLIO 1224062210661 AÑO DE REGISTRO 2012 00

CLAVE DE ELECTOR VTPRJL93041924H000

CURP VIPJ930419HSPTRL07

ESTADO 24 MUNICIPIO 035

LOCALIDAD 0001 SECCION 1288

EMISIÓN 2012 VIGENCIA HASTA 2022

EDAD 19

SEXO H



Joel Vite

FIRMA

9020E20ET9927
12881307070

ESTE DOCUMENTO ES INTRANSFERIBLE.
NO ES VALIDO SI PRESENTA TACHA-
DURAS O ENMIENDAS.

EL TITULAR ESTA OBLIGADO A NOTI-
FICAR EL CAMBIO DE DOMICILIO EN
LOS 30 DIAS SIGUIENTES A QUE ESTE
OCURRA.



EDUARDO JACOSO MOLINA
SECRETARIO EJECUTIVO DEL
INSTITUTO FEDERAL ELECTORAL



Jose Luis Perez

DIRECCIONES FEDERALES

81

LOCALES Y EXTRAORDINARIAS

81



FOLIO: B 9935431
 OFICINA:

MADERO No.100, SAN LUIS POTOSÍ, SLP

VITE MADRID BENITO 5492660
 PROCL. 20 DE NOVIEMBRE XILITLA CATASTRO EDO

FECHA : 20190221 56010103505900 A=0/2019 10% DETU.

TUBO : URB
 DESCRIPCION : IMPUESTO FISCAL URBANO

SUERTE PRINCIPAL :	\$304.00
RECORDOS :	\$0.00
MULTAS :	\$0.00
GASTOS DE EJECUCION :	\$0.00
ASIST. SOCIAL 0 % :	\$0.00
TOTAL :	\$304.00

OBSERVACIONES : URBANO XILITLA

999

ESTE RECIBO ES VÁLIDO SOLO CON EL SELLO DIGITAL, FIRMA DEL CAJERO Y/O IMPRESIÓN DE NUESTRA MÁQUINA REGISTRADORA. LA REPRODUCCIÓN NO AUTORIZADA DE ESTE COMPROBANTE CONSTITUYE UN DELITO EN LOS TÉRMINOS DE LAS DISPOSICIONES FISCALES.

GES-850101-L4A

PARA CUALQUIER QUEJA, CONSULTA, SUGERENCIA O RECONOCIMIENTO SOBRE LA ACTUALIZACIÓN DE LOS SERVIDORES PÚBLICOS O LA APLICACIÓN INDEBIDA DE RECURSOS COMUNIQUESE A LOS TELÉFONOS 8-12-20-20, EN LA CAPITAL, Y EL INTERIOR AL 01-800-480-5200 DE SISACTEL.

[Handwritten Signature]
 CAJERO
 NOMBRE Y FIRMA

1. TERRENO DE 10 X 20

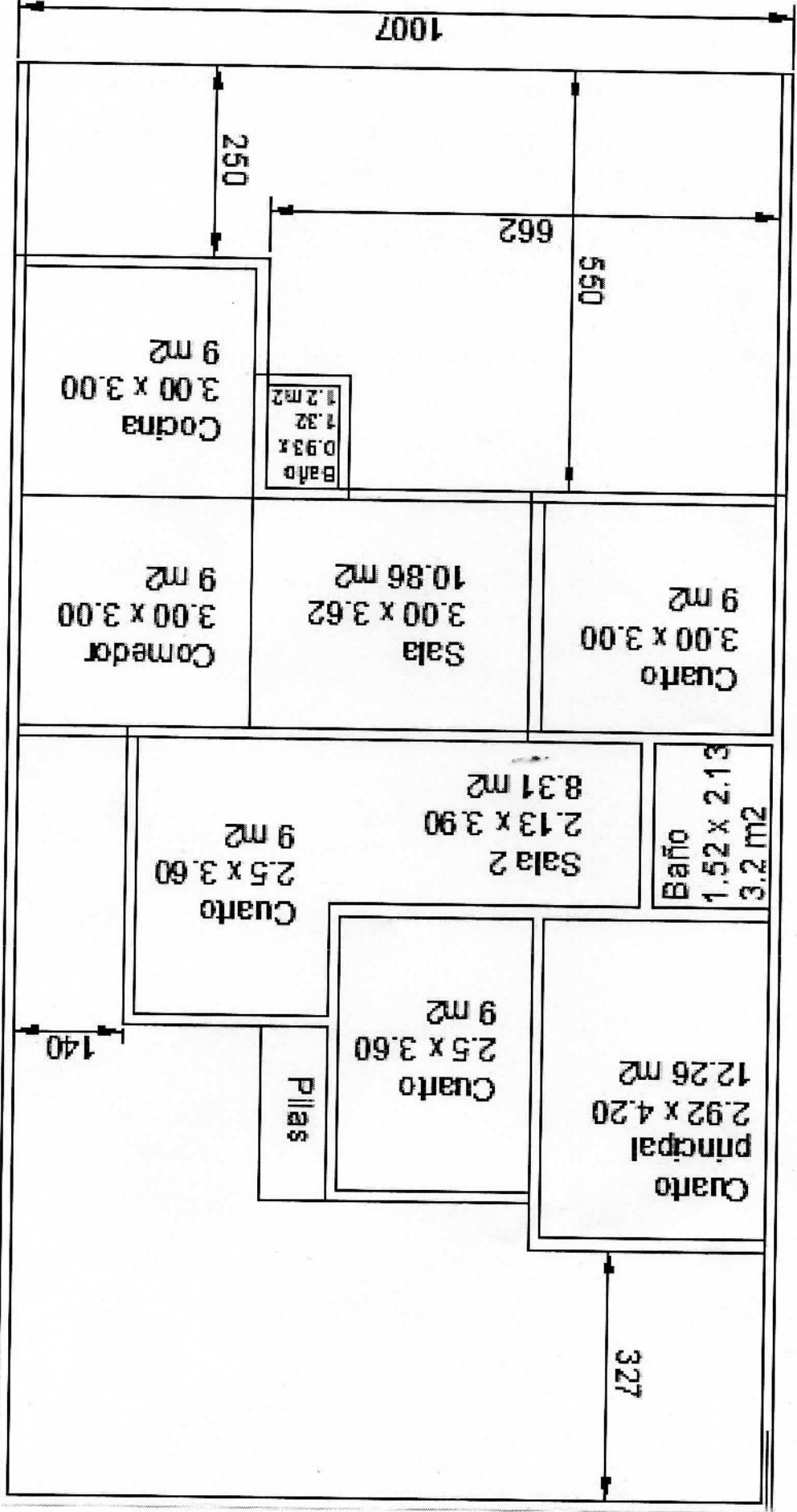

Propiedad del Sr
NERY BAUTISTA DE LA CRUZ

Ing. Sergio Velasquez

Propiedad de la

S Bandadora Cecilia Medina
Viuda de Morales

Propiedad de Sra Marina Rosales Luna.

Escala 1:100
Sup. 200 M²

20.00

20.00

10.00

10.00

Carretera Vieja a la Yagüega

Norte

