# Dirección General de Desarrollo Cultural

Proceso básico del remanente del fondo de alas y raíces

## Proceso

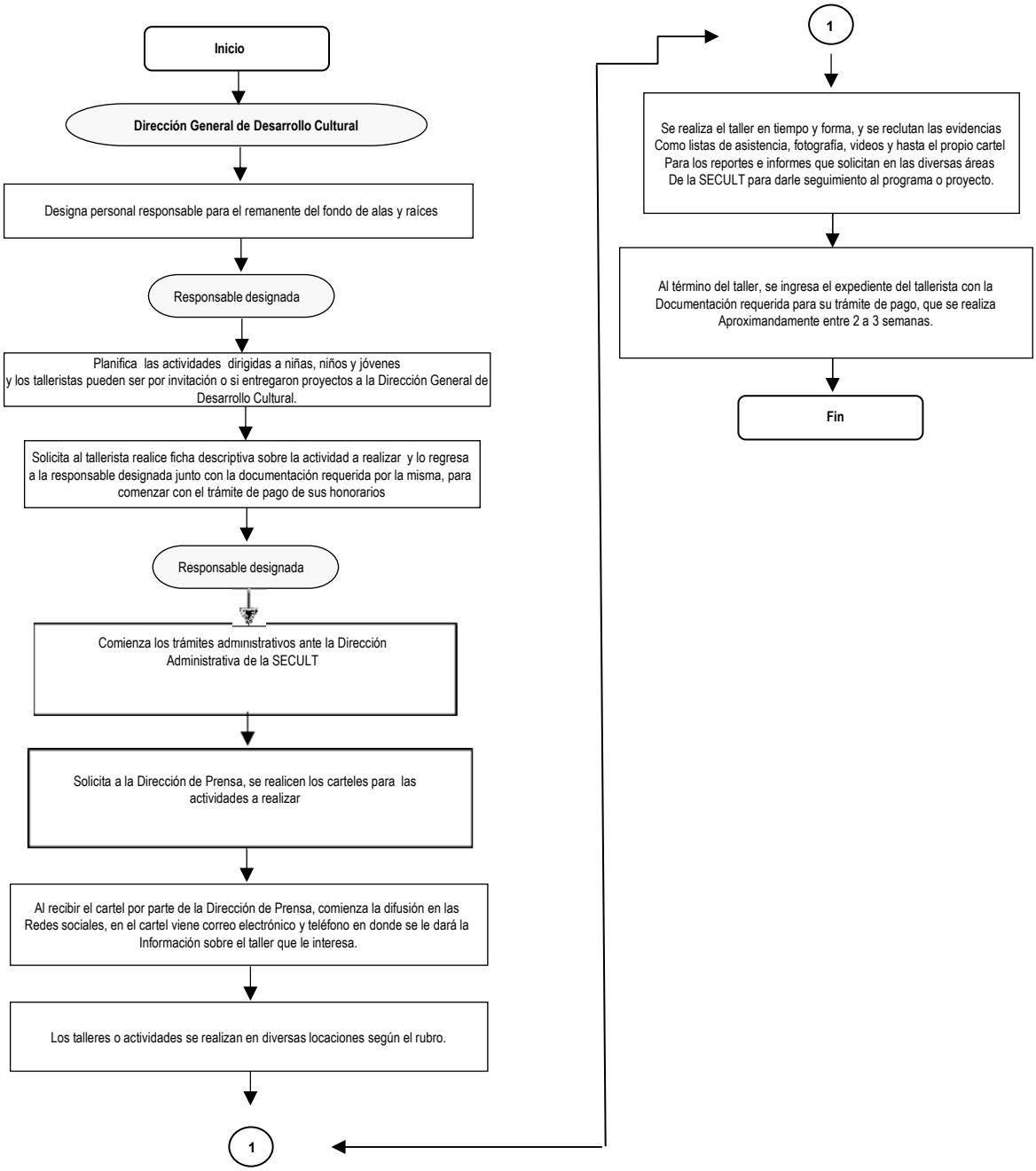


| Formuló | Revisó | Registró |
|---|---|---|
| Gisela Zendejas | Ana Cecilia Montilla Rugeles | |