

POLIZA DE DIARIO

FECHA	09/04/2021	PÓLIZA NÚM.	6
-------	------------	-------------	---

064257331

GASTO CORRIEN

CUENTA	SUB-CTA	NOMBRE DE LA CUENTA	PARCIAL	DEBE	HABER
112	0020001	CTA.NO. 064 25733-1	1,594.50	0.00	1,594.50
511	3013751	VIATICOS EN EL PAIS	1,594.50	1,594.50	0.00
			SUMAS IGUALES	1,594.50	1,594.50

Concepto :

FONDO REVOLVENTE 2021 PAGO DE REEMBOLSO DE VIATICOS A TAMASOPO, TANCAHUITZ, TAMAPACÁN, XILITLA, SANTA CATARINA Y RAYÓN, S.L.P. DEL 23 AL 25/02/21.

HECHO POR	REVISADO	AUTORIZADO		
RDG	SJSC	ARM		

PO-06



Imprimir

Cerrar

Transferencias a Cuentas de Terceros Banorte / Ixe

BANCO MERCANTIL DEL NORTE S.A.

RFC: BMN-930209-927

09/04/2021 14:40

Cuenta/ CLABE Ordenante	0064257331
Nombre del Ordenante	ESTADO DE SAN LUIS POTOSI
RFC Ordenante	GES850101L4A
Moneda	MXP
ID Tercero	571
Nombre del Beneficiario	JOSE OSCAR GALICIA CASTILLO
Cuenta/ CLABE Beneficiario	0552136907
Titular de la Cuenta	ESTADO DE SAN LUIS POTOSI
RFC Beneficiario	GACO740707E58
Importe a Transferir	\$1,594.50
IVA	\$0.00
Fecha Aplicación	09/04/2021
Número de Referencia	0060421
Propósito de la Transferencia	GC REEMB. GTOS VIAJE 23 A 25 FEB HCA EST PACMYC
Clave de Rastreo	6291
Confirmación	OK. OPERACION EFECTUADA
Comisión	\$0.00
IVA Comisión	\$0.00
Capturó	ALEJANDRO RODRIGUEZ MUÑOZ
Fecha Captura	09/04/2021 02:39:19 p. m.
Ejecutó	ALEJANDRO RODRIGUEZ MUÑOZ
Fecha de Ejecución	09/04/2021 02:39:47 p. m.
Autorizó 1:	
Fecha Autorización 1:	
Autorizó 2:	
Fecha Autorización 2:	
Autorizó 3:	
Fecha Autorización 3:	
AutExcepción 1:	
Fecha AutExcepción 1:	
AutExcepción 2:	
Fecha AutExcepción 2:	
Modo de Ejecución	Individual
Nombre del Archivo	

Operación realizada a través de los equipos de computo que procesan las peticiones de la Banca por Internet y que se ubican en la ciudad de México, D.F.

Para el caso de aclaración respecto a la operación celebrada, se podrá acudir a la Unidad Especializada de Atención a Aclaraciones de la Institución, según corresponda al lugar de celebración de la operación, o solicitarla a través de los siguientes teléfonos, en un lapso no mayor a 90 días naturales a partir de la fecha señalada en el presente comprobante:

México D.F. (55) 5140 5600 - Monterrey (81) 8156 9600 ? Guadalajara (33) 3669 9000 - Resto del país 01 800 226 6783

TE-0060421



SECRETARÍA DE CULTURA

GOBIERNO DEL ESTADO LIBRE Y SOBERANO DE SAN LUIS POTOSÍ
PLIEGO DE COMISION

FOLIO No.

CLAVE PRESUPUESTAL

NACIONAL: GASTO CORRIENTE 03 25 001 232 12 11 000 3751
EXTRANJERO:

DEPENDENCIA: _____ Secretaría de Cultura _____

DESPACHO DEL SECRTEARIO

EMPLEADO DE COMISION	José Oscar Galicia Castillo
NUMERO DE EMPLEADO	189790
PUESTO Y CATEGORIA	Jefe de Departamento
LUGAR DE COMISION	MUNICIPIOS DE Tamasopo, Tancanhuitz, Tampacán, Xilitla, Santa Catarina y Rayón
FECHA DE COMISION	23 a 25 de febrero de 2021
MOTIVO Y JUSTIFICACION DE LA COMISION	ENTREGA DE ESTÍMULOS PACMYC DE LA CONVOCATORIA 2020 EN LOS MUNICIPIOS DE Tamasopo, Tancanhuitz, Tampacán, Xilitla, Santa Catarina y Rayón

TARIFAS AUTORIZADAS PARA VIÁTICOS

	CUOTA	DIAS	HOSPEDAJE	ALIMENTACION	ARREND. VEH.	TOTAL
	DIARIA					\$ -
DENTRO DEL ESTADO SIN PERNOCTAR	\$ 400.00	1				\$ -
DENTRO DEL ESTADO PERNOCTANDO	\$ 800.00	2	\$ 925.00	\$ 669.50		\$ 1,594.50
FUERA DEL ESTADO SIN PERNOCTAR	\$ 900.00					\$ -
FUERA DEL ESTADO PERNOCTANDO	\$ 1,600.00					\$ -
TOTAL DE VIÁTICOS	\$ 3,700.00					\$ 1,594.50

GASTOS DE TRASLADO EN COMISIONES OFICIALES

CLAVE PRESUPUESTAL: 03 25 001 232 12 11 000 3752						
Programa Gasto Corriente						
	AVION	AUTOBUS	VEHICULO	TAXI	OTROS	TOTAL
PEAJE						\$ -
PASAJE						\$ -
COMBUSTIBLES Y LUBRICANTES						\$ -
LAVADO VEHICULO						\$ -
GASTOS DE TRASLADO EN COMISIONES OFICIALES						\$ -
GRAN TOTAL						\$ 1,594.50

MEDIO DE TRANSPORTE PARA REALIZAR COMISION EN:

1. VEHÍCULO OFICIAL No. PLACA: _____ 3. AUTOBÚS _____ 5. MARÍTIMO _____
 2. VEHÍCULO PARTICULAR No. PLACA: _____ YARIS, PLACAS V8U72BA CENTRAL CAR 4. AVIÓN _____ 6. FERROVIARIO _____

RECIBÍ LA CANTIDAD DE : \$ 1,594.50 (MIL quinientos noventa y cuatro pesos 50/100 M. N.)
 POR CONCEPTO DE TRES DÍAS DE ALIMENTACIÓN Y GASTOS DE TRASLADO.

AUTORIZA: RECIBI:
 ALEJANDRO RODRÍGUEZ MUÑOZ JOSÉ ÓSCAR GALICIA CASTILLO
 DIR. ADMINISTRATIVO COMISIONADO

NOTA: LA PRESENTE COMPROBACION SE REALIZARÁ CONFORME AL ACUERDO ADMINISTRATIVO QUE ESTABLECE LAS MEDIDAS DE AUSTERIDAD Y DISCIPLINA DEL GASTO DE LA ADMINISTRACIÓN PÚBLICA ESTATAL Y AL PRESUPUESTO DE EGRESOS DEL ESTADO DE SAN LUIS POTOSÍ PARA EL EJERCICIO FISCAL 2021, ASÍ COMO LA NORMATIVIDAD SEGÚN CIRCULAR SF/CGF/ST/001/2010 DE LA COMISIÓN GASTO FINANCIAMIENTO.



San Luis Potosí, S.L.P., 19 de febrero de 2021
OFICIO No. DCPIU/021/2021

Asunto: Solicitud de viáticos

ALEJANDRO RODRÍGUEZ MUÑOZ
DIRECTOR ADMINISTRATIVO
PRESENTE

Por medio del presente me permito solicitarle gestione el trámite de viáticos a nombre de José Óscar Galicia Castillo, quien fue comisionado para viajar a los municipios de Tamasopo, Tancanhuitz, Tampacán, Xilitla, Santa Catarina y Rayón, S.L.P., con la finalidad de entregar estímulos PACMyC a Proyectos e Intervenciones de esta región, pertenecientes a la Convocatoria 2020.

El traslado se llevará a cabo del 23 a 25 de febrero del presente año en vehículo particular Toyota Yaris placas VBU723A del proveedor Central Car, el cual será contratado con gasto de Seguimiento del Programa de Acciones Culturales Multilingües y Comunitarias, y los gastos derivados de la Comisión se aplicarán a través del programa de Gasto Corriente.

Sin otro particular, reciba un cordial saludo.

Atentamente,



MANUEL ALFONSO MARTÍNEZ TREVIÑO
DIRECCIÓN DE CULTURAS POPULARES,
INDÍGENAS Y URBANAS

C.c.p. Archivo



SECRETARÍA
DE CULTURA

2021, "Año de la Solidaridad médica, administrativa y civil que colabora en la contingencia sanitaria del COVID 19"

DCPIU/018/2021

San Luis Potosí, S.L.P., 19 de febrero de 2021

José Óscar Galicia Castillo
Dirección de Culturas Populares,
Indígenas y Urbanas
Presente.-

Por medio de la presente me permito hacer de su conocimiento que ha sido comisionado los días 23, 24 y 25 de febrero del año en curso, para acudir a los municipios de a los municipios de Tamasopo, Tancanhuitz, Tampacán, Xilitla, Santa Catarina y Rayón, pertenecientes al estado de San Luis Potosí, para realizar la entrega de estímulos PACMyC a Proyectos e Intervenciones de esta región, pertenecientes a la convocatoria 2020, así como para dar seguimiento a proyectos de la edición 2019.

ATENTAMENTE

Manuel Alfonso Martínez Treviño
Director de Culturas Populares,
Indígenas y Urbanas

INFORME DE COMISIÓN

SAN LUIS POTOSÍ, S.L.P.
1 DE MARZO DE 2021

ALEJANDRO RODRÍGUEZ MUÑOZ
DIRECTOR ADMINISTRATIVO
SECRETARÍA DE CULTURA DEL ESTADO

Por medio de la presente hago de su conocimiento que los días **23, 24 y 25 de febrero** del año en curso, a los municipios de Tancanhuitz, Tampacán, Xilitla y Rayón, para realizar acciones de capacitación, asesoría y entrega de Estímulos PACMyC beneficiados de la Convocatoria 2020. Es importante señalar que de los estímulos programados quedaron pendientes de entrega 2 estímulos, pues se reportó que los beneficiarios presentaban problemas de salud, acordando con los enlaces de Cultura de los Municipios posponer la entrega, ya que en el caso de uno de los beneficiarios se estaba haciendo pruebas de posible COVID

Las reuniones de entrega de recursos fueron las siguientes:

Fecha	Municipio	Lugar	Municipios Participantes
23/02//2021	Tancanhuitz	Centro Coordinador Indigenista, INPI	Aquismón, Tancanhuitz, Tanquian de Escobedo y Tanlajás
24/02/2021	Tampacán	Cabecera municipal	Tampacán y Tamazunchale
24/02/2021	Xilitla	Museo Leonora Carrington- Xilitla	Xilitla
25/02/2021	Rayón	Cabecera municipal	Rayón, Ciudad Valles, Santa Catarina

Evidencia fotográfica

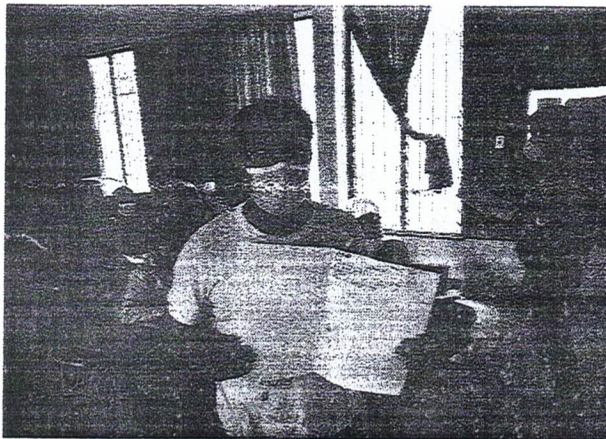



PODER EJECUTIVO
DEL ESTADO DE
SAN LUIS POTOSÍ

SSLP
PROSPEREMOS JUNTOS
Gobierno del Estado 2015-2021

SECRETARÍA
DE CULTURA

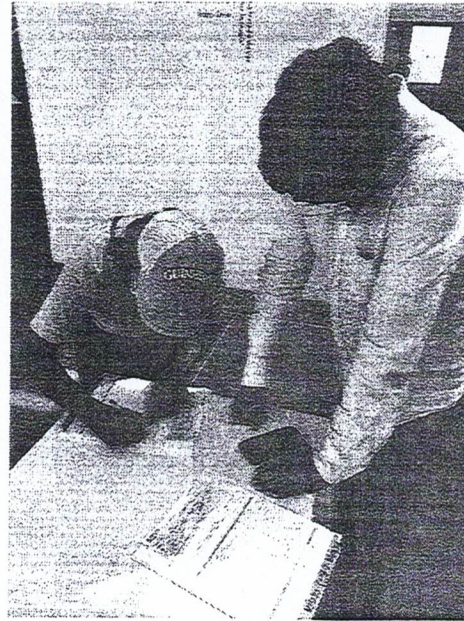
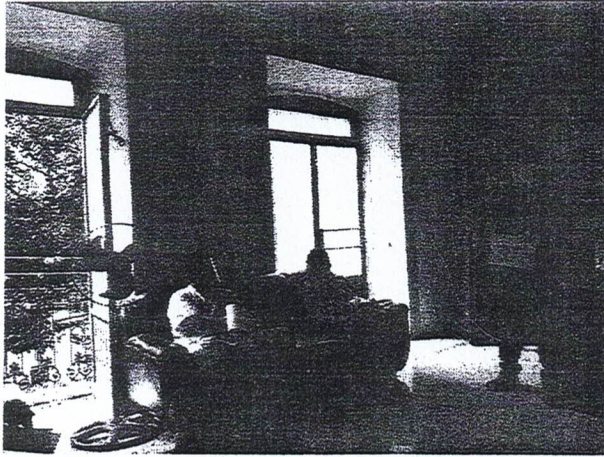

José Óscar Galicia Castillo
Dirección de Culturas Populares, Indígenas y
Urbanas

Jardín Guerrero No. 6, Zona Centro
San Luis Potosí, S.L.P. C.P. 78000
Tel. (444) 812 90 14, 812 55 50 y 814 17 06
www.culturasip.gob.mx

www.sip.gob.mx



GRUPO GUIDIACO, S.A. DE C.V.
 RFC: GGU070323TE2

Tipo de Comprobante: I - Ingreso
 Lugar de Expedición: 79970
 Régimen Fiscal: 601 - General de Ley Personas Morales

Forma de pago: 01 - Efectivo
 Método de pago: PUE - Pago en una sola exhibición
 Moneda: MXN - Peso Mexicano

Folio: -15234
 Fecha: 23/2/2021 20:04:23

Datos del cliente:
 Cliente: GOBIERNO DEL ESTADO DE SAN LUIS POTOSI
 R.F.C.: GES8501014A
 Domicilio: MADERO No. 100, ZONA CENTRO, C.P. 7800, SAN LUIS POTOSI, S.L.P., MEXICO

Uso CFDI: G03 - Gastos en general

Cantidad	Unidad	Clave Unidad SAT	Clave Producto/Servicio	Concepto / Descripción	Valor Unitario	Descuentos	Impuestos	Importe
1.00	SERVICIO	E48 - Unidad de servicio	90101501 - Restaurantes	CONSUMO DEL DIA 23 DE FEBRERO 2021	206.90	0.00	002 - IVA - 33.10	206.90

Importe con letra: DOSCIENTOS CUARENTA PESOS 00/100 M.N.

Subtotal: 206.90
 Impuestos Traslados: 33.10
 Total: 240.00

CFDI Relacionado:
 Tipo Relación: -
 CFDI Relacionado:



Serie del Certificado del emisor: 00001000000408313320
 Folio fiscal: C1D7AA6C-D482-41EF-9BC0-2BCD3E32B765
 No. de Serie del Certificado del SAT: 00001000000505142236
 Fecha y hora de certificación: Febrero 23 2021 - 20:04:29

Este documento es una representación impresa de un CFDI

Sello Digital del CFDI
 ZJugY8VuQLQOMVITw5nDMgaAcgqolngmuWchWe0UsaGs/B8GqM/OxCcxL4imWfmqnKRw917sXgph7ci0UbrAztEzWnT++6cPma9vohwRn5eYX52zX73R/W2bkhWIBBXRXCikjzrkGhBMAbtjXndKwJK/beeTitVUHEI6GWNyBI3ua6O+9ccngtWffu2IKIXGOHaQO+Pd3oehnbCzWw08PnQLrBzcqWuYtLDjy3RUPJEC3hOz1eMUJoUTOEBRLj4IKXqjcpV5Q9LLIKTLnGw8Fv3n7nYVvt3rbFA10JWA+hot92epELNcUrdh+a2EqGyWHmJyCi5kP27wVQ4tg==

Sello del SAT
 PGks9wBPGJ6WPr/ScmMyWX/uWTZFceXQQVMImkRM2eV/vvJbvNDKntmAkL8k+wuL1DwCilvkZdlqAtKMOTnOsaleaNIECAS6MhSC9bsLeTpAEGNGblgfcJmHISIGs7aFF3mjtkZqY09d5UOxnh/dL3J439UCTW2PsRo7lktZq0wB71F8SDMzllcrgjWfiOlwuyph4jQYmzopOe4bcXcsOUvnpnaYamin7aZdkK9AJMh6VeQF7oLeodOq457NG90b4U4za3n+HF3j9W75t9dVe2+75NiyW/tvgpP2Pt2O/51a8zhbLeTIZPfkNYtob8QAD7QTXtrGuyaadU1UA==

Cadena original del complemento de certificación digital del SAT
 ||1.1|C1D7AA6C-D482-41EF-9BC0-2BCD3E32B765|2021-02-23T20:04:29|MAS0810247C0|ZJugY8VuQLQOMVITw5nDMgaAcgqolngmuWchWe0UsaGs/B8GqM/OxCcxL4imWfmqnKRw917sXgph7ci0UbrAztEzWnT++6cPma9vohwRn5eYX52zX73R/W2bkhWIBBXRXCikjzrkGhBMAbtjXndKwJK/beeTitVUHEI6GWNyBI3ua6O+9ccngtWffu2IKIXGOHaQO+Pd3oehnbCzWw08PnQLrBzcqWuYtLDjy3RUPJEC3hOz1eMUJoUTOEBRLj4IKXqjcpV5Q9LLIKTLnGw8Fv3n7nYVvt3rbFA10JWA+hot92epELNcUrdh+a2EqGyWHmJyCi5kP27wVQ4tg--|00001000000505142236||



Verificación de comprobantes fiscales digitales por internet

RFC del emisor	Nombre o razón social del emisor	RFC del receptor	Nombre o razón social del receptor
GGU070323TE2	GRUPO GUIDIACO, S.A. DE C.V.	GES850101L4A	GOBIERNO DEL ESTADO DE SAN LUIS POTOSI
Folio fiscal	Fecha de expedición	Fecha certificación SAT	PAC que certificó
C1D7AA6C-D482-41EF-9BC0-2BCD3E32B765	2021-02-23T20:04:23	2021-02-23T20:04:29	MAS0810247C0
Total del CFDI	Efecto del comprobante	Estado CFDI	Estatus de cancelación
\$240.00	Ingreso	Vigente	Cancelable sin aceptación

Imprimir

RFC emisor: OEMM6703032Y6
 Nombre emisor: MARCO ANTONIO OLVERA MACIAS
 RFC receptor: GES850101L4A
 Nombre receptor: GOBIERNO DEL ESTADO DE SAN LUIS POTOSI
 Uso CFDI: Gastos en general

Folio fiscal: AAA14CB9-84AE-42FC-A7B4-9AB2D617FA32
 No. de serie del CSD: 00001000000504465028
 Código postal, fecha y hora de emisión: 79940 2021-03-08 12:56:58
 Efecto de comprobante: Ingreso
 Régimen fiscal: Personas Físicas con Actividades Empresariales y Profesionales

Conceptos

Clave del producto o servicio	No. identificación	Cantidad	Clave de unidad	Unidad	Valor unitario	Importe	Descuento	No. de pedimento	No. de cuenta predial	
90101501		1	E48	Servicio	86.21	86.21				
Descripción	Consumo de alimentos correspondiente al 24 de Febrero 2021.				Impuesto	Tipo	Base	Tipo Factor	Tasa o Cuota	Importe
					IVA	Traslado	86.21	Tasa	16.0000%	13.79

Moneda: Peso Mexicano
 Forma de pago: Efectivo
 Método de pago: Pago en una sola exhibición

Subtotal \$ 86.21
 Impuestos Traslados IVA 16.0000% \$ 13.79
 Total \$ 100.00

Sello digital del CFDI:

PPP6bBRhnqGbPFTnF0Mda2tJasP95LzKNh+W47znLV7diyEgWJslfAQEYa6opQrMMSWdwhYs9j0xPHjwi+21yDc6bf8MkhJPwOfryv4EzVhAIPQW0v4co3tN1mYZF3Zlg9/1qBXQCblzcBsFBu9NK26CoDzYUkuGM8j+LgW+dmFW8fpluyNs7j4mMpn1qTs4wg+LqAXebNR2hxC7fNqKHEBB0Jm3NO+6ACK0GIZWuZ3fDfw2Cj71y3SPaL3/kPL8D0QX4p+bQk7EOrJQO9gkXuyINRDixiOpYZ6tN4gKE6FM3VGcljgCcDmvgTUNU71AWml4pdm1r9ibw==

Sello digital del SAT:

BJ+qfNWyUevKw/scScq+gNch32HZGwADo0C6uCzBU2VIKdr67pJAn1fj45AU83VZYQmVPRRSgURqOac6z/K+2cAA82eJC2sTE8AxY5iMaGPYzPPDPyJN3akEdKPy17VgwiDlUykOCox7tq/ZXkpH6Zn12lyEne5mqUSEG9ryz/fl89Npj3TUsGoFPICe3iWTPHVxqRYAkBQ8k2io2FEM/vbJTPZHz109l1FeeS1kAEp6rR1Um1a96S1r7C14s5iZfE444lwwOdcGwjE3sng4TgOKfXz2xvgQrGvbODfephHitnWSHgmP5fgWdKxGs6VSUTbked2LU4XhOv6KyRuA==

Cadena Original del complemento de certificación digital del SAT:

||1.1|AAA14CB9-84AE-42FC-A7B4-9AB2D617FA32|2021-03-08T13:02:27|SAT970701NN3|PPP6bBRhnqGbPFTnF0Mda2tJasP95LzKNh+W47znLV7diyEgWJslfAQEYa6opQrMMSWdwhYs9j0xPHjwi+21yDc6bf8MkhJPwOfryv4EzVhAIPQW0v4co3tN1mYZF3Zlg9/1qBXQCblzcBsFBu9NK26CoDzYUkuGM8j+LgW+dmFW8fpluyNs7j4mMpn1qTs4wg+LqAXebNR2hxC7fNqKHEBB0Jm3NO+6ACK0GIZWuZ3fDfw2Cj71y3SPaL3/kPL8D0QX4p+bQk7EOrJQO9gkXuyINRDixiOpYZ6tN4gKE6FM3VGcljgCcDmvgTUNU71AWml4pdm1r9ibw==|00001000000504465028||

RFC del proveedor de certificación: SAT970701NN3 Fecha y hora de certificación: 2021-03-08 13:02:27
 No. de serie del certificado SAT 00001000000504465028





Verificación de comprobantes fiscales digitales por internet

RFC del emisor	Nombre o razón social del emisor	RFC del receptor	Nombre o razón social del receptor
OEMM6703032Y6	MARCO ANTONIO OLVERA MACIAS	GES850101L4A	GOBIERNO DEL ESTADO DE SAN LUIS POTOSI
Folio fiscal	Fecha de expedición	Fecha certificación SAT	PAC que certificó
AAA14CB9-84AE-42FC-A7B4-9AB2D617FA32	2021-03-08T12:58:58	2021-03-08T13:02:27	SAT970701NN3
Total del CFDI	Efecto del comprobante	Estado CFDI	Estatus de cancelación
\$100.00	Ingreso	Vigente	Cancelable sin aceptación

Imprimir



Grupo Hotelero Maria Dolores De Rioverde , S.A.
de C.V.
GHM8808129A7
Carretera San Luis Rioverde Kilometro 127.5 No. .
Col.Centro 79610
Rioverde ,San Luis Potosi

Facturacion La Huerta 2017

R 28296

FECHA: 24/2/2021
23:13:45

Tipo de Comprobante: I - Ingreso
601 - General de Ley Personas Morales

Régimen Fiscal: Ley Personas Morales
CERTIFICADO:
00001000000405406862

CLIENTE:	
NOMBRE: GOBIERNO DEL ESTADO DE SAN LUIS POTOSI	COL. CENTRO, C.P. 78000
RFC: GES850101L4A	CIUDAD: San Luis Potosí, San Luis Potosí, México
Uso CFDI: G03 - Gastos en general	DOMICILIO: MADERO No. 100

FORMA DE PAGO:	METODO DE PAGO:
01 - Efectivo	PUE - Pago en una sola exhibición
CONDICION DE PAGO:	CUENTA DE PAGO:
	MONEDA
	MXN - Peso Mexicano

CANTIDAD	UNIDAD	Clave Unidad SAT	Clave Producto/Servicio	CONCEPTO/DESCRIPCION	VALOR UNITARIO	DESCUENTOS	IMPUESTOS	IMPORTE
1	SERVICIO	E48 - Unidad de servicio	90101500 - Establecimientos para comer y beber	Consumo	284.05	0.00	002 - IVA - 45.45	284.05
SUB-TOTAL:								284.05
I.S.H.:								0.00
IVA:								45.45
TOTAL:								329.50

TIPO DE RELACION:	CFDI RELACIONADO:

Importe con letra: TRESCIENTOS VEINTINUEVE PESOS 50/100 M.N.

Folio fiscal: 08EC7C8F-9871-4CC0-9F79-1E0A6C797DFD
Certificado del SAT: 00001000000505142235
Fecha y hora de Certificación: Febrero 24 2021 - 23:13:48

Este documento es una representación impresa de un CFDI



Sello digital del CFDI
a8JY19FX1ryOT13nQ01rB/SpwsQ2NBZOK++IxdnbRo890v8/QeWtZeNF
KtCC3tSWRo/14eDz/kam5f6Z/CjWB+o0f6m6R1ISxtz1oXsmbf9MOWuU
RKV55LUtOXe4y6pnBF9NmySP6jB2AbBtGVO4KA040NER2edvz+ITIGKXa
Zp4m2yCsrL2mgHxr1c18oVmi:az2N61coLR+Pg1-tv-clQayKsGIORT8Xp
6zmHTo4U1J/mQCH1jve21.60CoPXQ1qhH5+5uB6HzTtQxX95KEf7qXUpf
NC0rxJ5rhwMnFozYUoBM6Umvqnd3XgBNJ1Y4E0s65565A2UAAcAq==

Sello del SAT
m1cjj1/TCvGUW+YSIL6521QN4qcyPehN2ASNI2KH/m1RleP2FD262E0PA83u30I/Tt6u47CBMDx4QFw
xp11hQ53d-Y9gF1E1MSd1fnkZP1mwgX2G0+UmyyKD2+9njzWwRrT1x3A1/mNSXG+klb62450ndshvq
WS+8qc/uakrIzH3whCkeR1ggJ51SWRhdzke2mFNRSXUpclUrc08BmH11rDeeSGVVRnwv13KA8899R
Ydxje7aQeH25z1TUIrwpaj3w67SGrIbdyFsv4j-BALWkXv15CTAq1eej6sOs4SVHTKs0CaRdK+prjz
Fw21faTtE26hSRsDtxURw==

Cadena original
||1.1|08EC7C8F-9871-4CC0-9F79-1E0A6C797DFD|2021-02-24T23:13:48|MAS0810247C0|a8JY
19FX1ryOT13nQ01rB/SpwsQ2NBZOK++IxdnbRo890v8/QeWtZeNFKtCC3tSWRo/14eDz/kam5f6Z/C
jWB+o0f6m6R1ISxtz1oXsmbf9MOWuURKv55LUtOXe4y6pnBF9NmySP6jB2AbBtGVO4KA040NER2ed
vz+ITIGKXaZp4m2yCsrL2mgHxr1c18oVmi:az2N61coLR+Pg1-tv-clQayKsGIORT8Xp6zmHTo4U1J/m
QCH1jve21.60CoPXQ1qhH5+5uB6HzTtQxX95KEf7qXUpfNC0rxJ5rhwMnFozYUoBM6Umvqnd3XgBNJ1
Y4E0s65565A2UAAcAq==||00001000000505142235||

PETRA POZOS JONGUITUD

R.F.C. POJP481012H84
 REGIMEN FISCAL: 612 - Personas Físicas con Actividades Empresariales y Profesionales

Teléfono: Correo: administracion@betoramon.com.mx

Tipo de Comprobante

I - Ingreso

Serie/Folio

D - 203

Fecha

24/2/2021 10:35:45

Lugar de Expedición

79930

Versión

3.3

Cliente

Nombre: GOBIERNO DEL ESTADO DE SAN LUIS POTOSÍ
 Teléfono:

RFC: GES850101L4A
 Uso CFDI: G03 - Gastos en general

Forma Pago	Método de pago	Condición de pago	Moneda
01 - Efectivo	PUE - Pago en una sola exhibición	CONTADO	MXN - Peso Mexicano

Clave ProdServ	Clave Unidad	Cant.	Descripción	V. Unitario	Impuesto	Importe
90111500	E48 - Unidad de servicio	1.00	HOSPEDAJE	\$ 336.1400	002 - IVA - \$ 53.78	\$ 336.14

Observaciones del documento

Cantidad con letra

CUATROCIENTOS PESOS 00/100 M.N.

SubTotal	\$ 336.14
IVA	\$ 53.78
ISH 3%	\$ 10.08
Total	\$ 400.00

Tipo de Relación

CFDI Relacionado

Folio del SAT	CSD del SAT	Fecha de Certificación	CSD del Emisor
6778403C-BA94-4BC9-991D-DFA3E6F249D8	00001000000505142236	24/2/2021 10:35:47	00001000000408693739

Cadena Original:

[[1.1|6778403C-BA94-4BC9-991D-DFA3E6F249D8|2021-02-24T10:35:47|MAS081024700|Rne81|3nhZYURZLP0Cdt5|
 QTEH066GDR5+cRE3PSSD1Gx/B00Zuc3F0W0Y.NiC56HX9DXNHYV1RF0dH0Lmp2Wq2jmk
 917mVWYcUcTE8D2M|0AeQx2k2T2vmyQy|Qz090Eeh50g2YFRzYad97K4D9WwMm7YF2a5/LA0K/VB8G9WwX/N3
 Z0236L00Lm7dSanphGr=|TjPEe6vKhFsuZRTX/shjW66SjUpedqN/mGG69omVE9m2mkr8|pl=8eDALxT-L6kgH9FCAV
 LMGFwscLhYwVw==|00001000000505142236|]]

Sello Digital del CFDI

Rne81|3nhZYURZLP0Cdt5|qqZTEH066GDR5+cRE3PSSD1Gx/B00Zuc3F0W0Y.NiC56HX9DXNHYV1RF0dH0Lmp2Wq2jmk
 g|Qz090Eeh50g2YFRzYad97K4D9WwMm7YF2a5/LA0K/VB8G9WwX/N3Z0236L00Lm7dSanphGr=|TjPEe6vKhFsuZRTX/shjW66SjUpedqN/mGG69omVE9m2mkr8|pl=8eDALxT-L6kgH9FCAVUJMGFwscLhYwVw==

Sello Digital del SAT

9PM4Veg/K98Wg:1AE024FDU/zwF/Ae1=109K65vqj02=sqUMX2CkxTN1kR=Y6LUMGHSx3Otb/ZRSbcw6LXQ2=te3hNvY98
 R06281cqvZdixR4WQ7YAh5dL=BK61lpLWAL72V=EyF40FCo53e3K7ipWjleVSZelBOW630T=7UTE7A1Sv287hy/1RNWg
 J10nduEdHx0Jp9h9=K8VcaUss2j2E8ANUp/yE5E7=K2e0Q=-jwX7an0ZC000j6rGGL3eC2J3W1XZBZQ5w9g=0ux=dt
 Hg|Sbn3Kc8a1tp8Y8vWnbj8VWmkr86q|TU70x=



Este documento es una representación impresa de un CFDI

[Handwritten signature]

[Handwritten signature]



Verificación de comprobantes fiscales digitales por internet

RFC del emisor	Nombre o razón social del emisor	RFC del receptor	Nombre o razón social del receptor
POJP481012H84	PETRA POZOS JONGUITUD	GES850101L4A	GOBIERNO DEL ESTADO DE SAN LUIS POTOSI
Folio fiscal	Fecha de expedición	Fecha certificación SAT	PAC que certificó
677B403C-BA94-4BC9-991D-DFA3E6F249D8	2021-02-24T10:35:45	2021-02-24T10:35:47	MAS0810247C0
Total del CFDI	Efecto del comprobante	Estado CFDI	Estatus de cancelación
\$400.00	Ingreso	Vigente	Cancelable sin aceptación

Imprimir