Dirección General de Desarrollo Cultural

Proceso básico del remanente del fondo de alas y raíces

Proceso

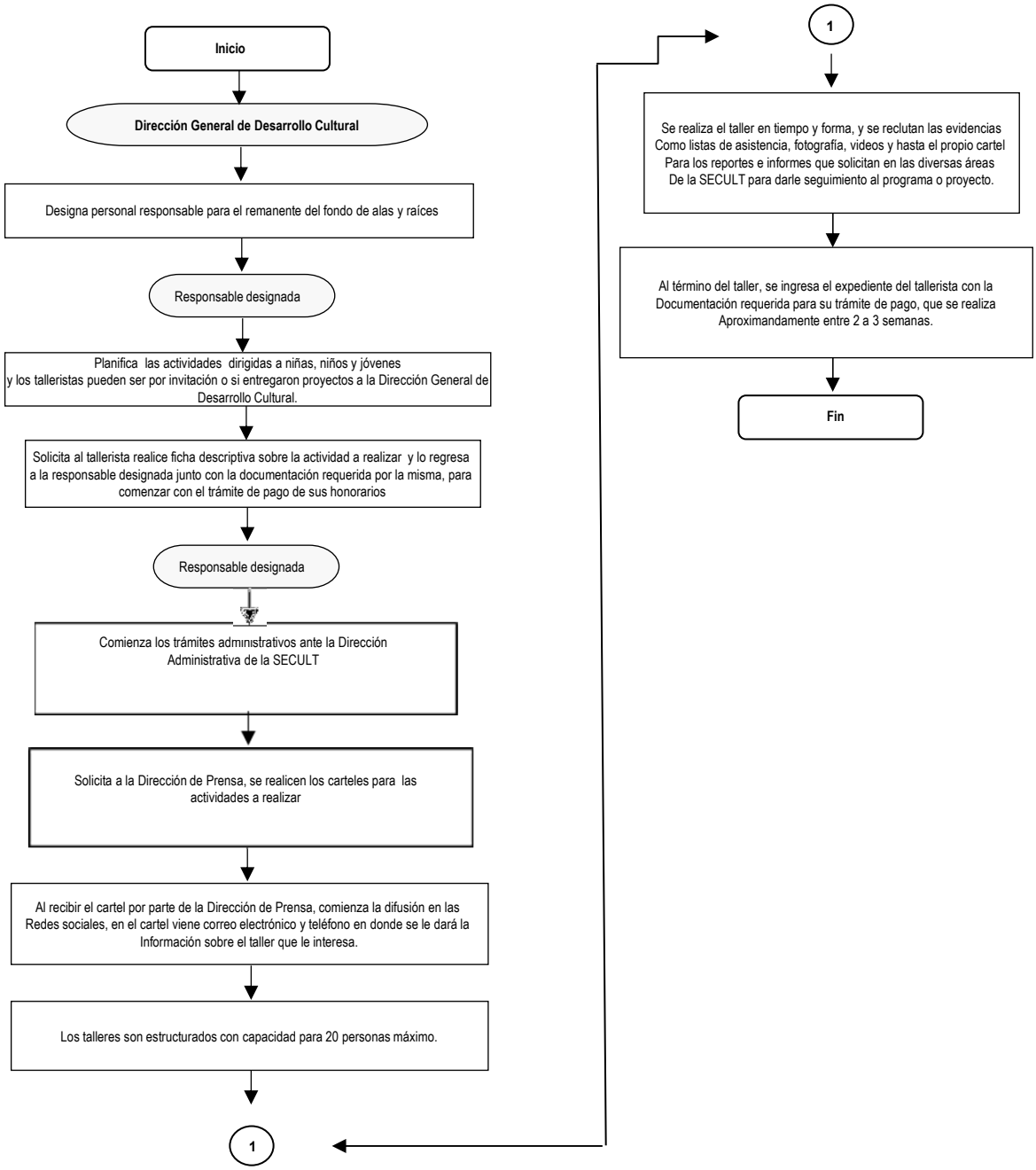

Formuló	Revisó	Registró
Gisela Zendejas	Ana Cecilia Montilla Rugeles	