

POLIZA DE DIARIO

FECHA	05/04/2021	PÓLIZA NÚM.	4
-------	------------	-------------	---

064257331

GASTO CORRIEN

CUENTA	SUB-CTA	NOMBRE DE LA CUENTA	PARCIAL	DEBE	HABER
112	0020001	CTA.NO. 064 25733-1	1,176.02	0.00	1,176.02
511	3013752	GASTOS DE TRASLADOS EN COMISIONES OFICIALES	1,176.02	1,176.02	0.00
			SUMAS IGUALES	1,176.02	1,176.02

Concepto :

FONDO REVOLVENTE 2021 PAGO DE REEMBOLSO DE VIATICOS A MOCTEZUMA Y CD. DEL MAÍZ, S.L.P. EL 17/02/21.

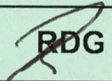
HECHO POR	REVISADO	AUTORIZADO		
 RDG	SJSC	ARM		

Transferencias a Cuentas de Terceros Banorte / IxeBANCO MERCANTIL DEL NORTE S.A.
RFC: BMN-930209-927

05/04/2021 19:51

Cuenta/ CLABE Ordenante	0064257331
Nombre del Ordenante	ESTADO DE SAN LUIS POTOSI
RFC Ordenante	GES850101L4A
Moneda	MXP
ID Tercero	571
Nombre del Beneficiario	JOSE OSCAR GALICIA CASTILLO
Cuenta/ CLABE Beneficiario	0552136907
Titular de la Cuenta	ESTADO DE SAN LUIS POTOSI
RFC Beneficiario	GACO740707E58
Importe a Transferir	\$1,176.02
IVA	\$0.00
Fecha Aplicación	05/04/2021
Número de Referencia	0040421
Propósito de la Transferencia	GC REEMB VIAT A CD. MAIZ Y MOCTEZUMA 17 FEB
Clave de Rastreo	6288
Confirmación	OK. OPERACION EFECTUADA
Comisión	\$0.00
IVA Comisión	\$0.00
Capturó	ALEJANDRO RODRIGUEZ MUÑOZ
Fecha Captura	05/04/2021 07:46:37 p. m.
Ejecutó	ALEJANDRO RODRIGUEZ MUÑOZ
Fecha de Ejecución	05/04/2021 07:50:40 p. m.
Autorizó 1:	
Fecha Autorización 1:	
Autorizó 2:	
Fecha Autorización 2:	
Autorizó 3:	
Fecha Autorización 3:	
AutExcepción 1:	
Fecha AutExcepción 1:	
AutExcepción 2:	
Fecha AutExcepción 2:	
Modo de Ejecución	Individual
Nombre del Archivo	

Operación realizada a través de los equipos de computo que procesan las peticiones de la Banca por Internet y que se ubican en la ciudad de México, D.F.

Para el caso de aclaración respecto a la operación celebrada, se podrá acudir a la Unidad Especializada de Atención a Aclaraciones de la Institución, según corresponda al lugar de celebración de la operación, o solicitarla a través de los siguientes teléfonos, en un lapso no mayor a 90 días naturales a partir de la fecha señalada en el presente comprobante:

México D.F. (55) 5140 5600 - Monterrey (81) 8156 9600 ? Guadalajara (33) 3669 9000 - Resto del país 01 800 226 6783



SECRETARÍA DE CULTURA

TZ-0040421
5/04/21

GOBIERNO DEL ESTADO LIBRE Y SOBERANO DE SAN LUIS POTOSÍ
PLIEGO DE COMISION

FOLIO No.

DEPENDENCIA: _____ Secretaría de Cultura _____

DESPACHO DEL SECRTEARIO

CLAVE PRESUPUESTAL	
NACIONAL:	GASTO CORRIENTE 03 25 001 232 12 11 000 3751
EXTRANJERO:	

EMPLEADO DE COMISION	José Oscar Galicia Castillo
NUMERO DE EMPLEADO	189790
PUESTO Y CATEGORIA	Jefe de Departamento
LUGAR DE COMISION	MUNICIPIOS DE MOCTEZUMA Y CIUDAD DEL MAÍZ
FECHA DE COMISION	17 DE FEBRERO DEL 2021
MOTIVO Y JUSTIFICACION DE LA COMISION	ENTREGA DE ESTÍMULOS PACMYC DE LA CONVOCATORIA 2020 EN LOS MUNICIPIOS DE MOCTEZUMA Y CIUDAD DEL MAÍZ

TARIFAS AUTORIZADAS PARA VIÁTICOS

	CUOTA	DIAS	HOSPEDAJE	ALIMENTACION	ARREND. VEH.	TOTAL
	DIARIA					\$ -
DENTRO DEL ESTADO SIN PERNOCTAR	\$ 400.00	1				\$ -
DENTRO DEL ESTADO PERNOCTANDO	\$ 800.00					\$ -
FUERA DEL ESTADO SIN PERNOCTAR	\$ 900.00					\$ -
FUERA DEL ESTADO PERNOCTANDO	\$ 1,600.00					\$ -
TOTAL DE VIÁTICOS	\$ 3,700.00					\$ -

GASTOS DE TRASLADO EN COMISIONES OFICIALES

CLAVE PRESUPUESTAL: 03 25 001 232 12 11 000 3752						
Programa Gasto Corriente						
	AVION	AUTOBUS	VEHICULO	TAXI	OTROS	TOTAL
PEAJE			\$ 226.00			\$ 226.00
PASAJE						\$ -
COMBUSTIBLES Y LUBRICANTES			\$ 950.02			\$ 950.02
LAVADO VEHICULO						\$ -
GASTOS DE TRASLADO EN COMISIONES OFICIALES						\$ 1,176.02
GRAN TOTAL						\$ 1,176.02

MEDIO DE TRANSPORTE PARA REALIZAR COMISION EN:

1. VEHÍCULO OFICIAL No. PLACA: _____ 3. AUTOBÚS _____ 5. MARÍTIMO _____
 2. VEHÍCULO PARTICULAR No. PLACA: _____ YARIS, PLACAS VBU723A CENTRAL CAR 4. AVIÓN _____ 6. FERROVIARIO _____

RECIBÍ LA CANTIDAD DE : \$ 1,176.02 (Mil ciento setenta y seis pesos 02/100 M. N.)
POR CONCEPTO DE _____ Un _____ DÍAS DE ALIMENTACIÓN Y GASTOS DE TRASLADO.

AUTORIZA

ALEJANDRO RODRIGUEZ MUÑOZ
DIR. ADMINISTRATIVO

RECIBI

JOSÉ ÓSCAR GALICIA CASTILLO
COMISIONADO

NOTA: LA PRESENTE COMPROBACIÓN SE REALIZARÁ CONFORME AL ACUERDO ADMINISTRATIVO QUE ESTABLECE LAS MEDIDAS DE AUSTERIDAD Y DISCIPLINA DEL GASTO DE LA ADMINISTRACIÓN PÚBLICA ESTATAL Y AL PRESUPUESTO DE EGRESOS DEL ESTADO DE SAN LUIS POTOSÍ PARA EL EJERCICIO FISCAL 2021, ASÍ COMO LA NORMATIVIDAD SEGÚN CIRCULAR SF/CGF/ST/001/2010 DE LA COMISIÓN GASTO FINANCIAMIENTO.



SSLP
PROSPEREMOS JUNTOS
Gobierno del Estado 2015-2021

SECRETARÍA
DE CULTURA

2021, "Año de la Solidaridad médica, administrativa y civil que colabora en la contingencia sanitaria del COVID 19"

DCPIU/017/2021

San Luis Potosí, S.L.P., 12 de febrero de 2021

José Óscar Galicia Castillo
Dirección de Culturas Populares,
Indígenas y Urbanas
Presente.-

Por medio de la presente me permito hacer de su conocimiento que ha sido comisionado el día 17 de febrero del año en curso, para acudir a los municipios de Moctezuma y Ciudad del Maíz, pertenecientes al estado de San Luis Potosí, para realizar la entrega de estímulos PACMyC a Proyectos e Intervenciones de esta región, pertenecientes a la convocatoria 2020.

ATENTAMENTE

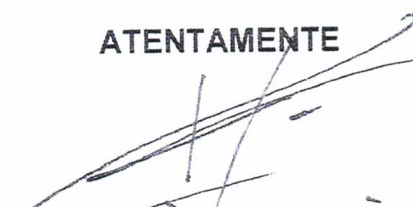
Manuel Alfonso Martínez Treviño
Director de Culturas Populares,
Indígenas y Urbanas



San Luis Potosí, S.L.P., 12 de febrero de 2021
OFICIO No. DCPIU/020/2021

Asunto: Solicitud de viáticos

ALEJANDRO RODRÍGUEZ MUÑOZ
DIRECTOR ADMINISTRATIVO
PRESENTE

Por medio del presente me permito solicitarle gestione el trámite de viáticos a nombre de José Óscar Galicia Castillo, quien fue comisionado para viajar a los municipios de Moctezuma y Ciudad del Maíz, S.L.P., con la finalidad de entregar estímulos PACMyC a Proyectos e Intervenciones de esta región, pertenecientes a la Convocatoria 2020.

El traslado se llevará a cabo el día 17 de febrero del presente año en vehículo particular Toyota Yaris placas VBU723A del proveedor Central Car, el cual será contratado con gasto de Seguimiento del Programa de Acciones Culturales Multilingües y Comunitarias, y los gastos derivados de la Comisión se aplicarán a través del programa de Gasto Corriente.

Sin otro particular, reciba un cordial saludo.

Atentamente,



MANUEL ALFONSO MARTÍNEZ TREVIÑO
DIRECCIÓN DE CULTURAS POPULARES,
INDÍGENAS Y URBANAS

C.c.p. Archivo

INFORME DE COMISIÓN

SAN LUIS POTOSÍ, S.L.P.
22 DE FEBRERO DE 2021

ALEJANDRO RODRÍGUEZ MUÑOZ
DIRECTOR ADMINISTRATIVO
SECRETARÍA DE CULTURA DEL ESTADO

Por medio de la presente hago de su conocimiento el día **17 de febrero** del año en curso, se acudió a los municipios de Moctezuma y Ciudad del Maíz, para realizar acciones de capacitación, asesoría y entrega de Estímulos PACMyC beneficiados de la Convocatoria 2020 a los beneficiarios de los Proyectos 074/2020, 017/2020 y 166/2020.

Evidencia fotográfica

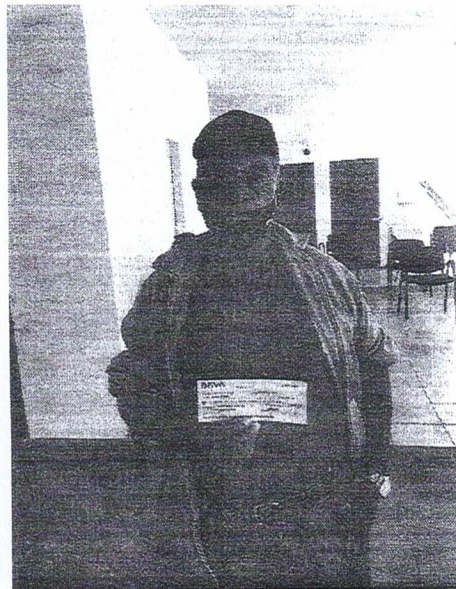
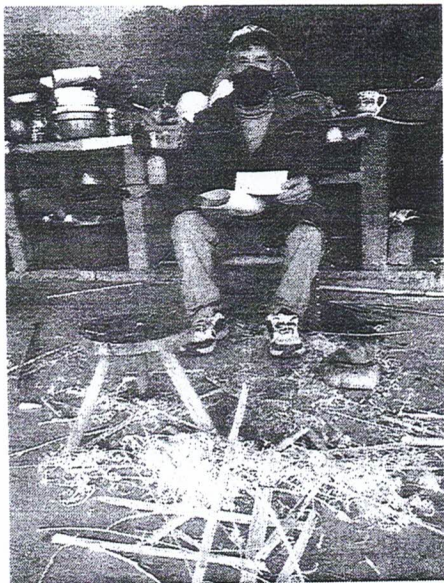

José Óscar Galicia Castillo
Dirección de Culturas Populares, Indígenas y
Urbanas



**Concesionaria de
infraestructura de San Luis,
S.A. de C.V.**

R.F.C. CIS981002NK4
Regimen: (601) General de Ley Personas
Morales
Supercarretera San Luis Potosí - Rio verde
No Exterior: KM 69+400
Cerritos
San Luis Potosí México
C.P.79433

CFDI

Folio Fiscal

0fc654b4-e5c0-4cf3-a602-a517940c6978

Lugar de Emision

79433

Moneda

MXN

Fecha y Hora de Emision

2021-03-02T11:25:07

Fecha y Hora de Certificación

2021-03-02T11:25:10

No. Serie Certificación del SAT

00001000000408254801

No. Serie Certificación del Emisor

00001000000505445581

Forma de Pago

(01) Efectivo

Método de Pago

Pago en una sola exhibición

Tipo de Comprobante

(I) Ingreso

Serie/Folio

BA - 487879

CLIENTE:

R.F.C. GES850101L4A
Nombre: GOBIERNO DEL ESTADO DE SAN LUIS POTOSÍ
Uso de CFDI: (G03) Gastos en general
MADERO
No Exterior: 100
ZONA CENTRO
SAN LUIS POTOSÍ
San Luis Potosí
MÉXICO
C.P.78000

ESTIMADO CLIENTE, LE RECORDAMOS QUE CUENTA CON 15 DÍAS POSTERIORES A SU FACTURACIÓN, PARA REALIZAR CUALQUIER ACLARACIÓN

CANTIDAD	CLAVE UNIDAD	UNIDAD	PRODUCTO	NO IDENTIFICACIÓN	DESCRIPCION	VALOR UNITARIO	DESCUENTO	IMPORTE
1	C62	Uno	95111602	D19B938B843AC78D	Importe de boletos de peaje de caseta (CERRITOS)	40.52	0.00	40.52

IMPUESTOS:

NO IDENTIFICACIÓN	IMPUESTO	BASE	IMPUESTOS	TIPO FACTOR	TASA O CUOTA	IMPORTE
D19B938B843AC78D	Traslado	40.52	002	Tasa	0.160000	6.48

Total con letra:

CUARENTA Y SIETE PESOS MEXICANOS 00/100 M.N.
IVA al 16.00 --> 6.48

RFC proveedor de Certificación

LSO1306189R5

IMPORTE

SUBTOTAL	40.52
DESCUENTOS	0.00
IVA 16.00%	6.48
TOTAL	47.00

Cadena Original del complemento de certificación digital del SAT

||1.0|0fc654b4-e5c0-4cf3-a602-a517940c6978|2021-03-02T11:25:10|g3YI7VYPVnCm+fvpSK0OXjgkvVjli7UjdlJru1ALqQ+3EkQqSUhlyNFk+VyX4q24jp6
CtTU0njgEnoAXZxJ/4c6QV0QoeFXnvO2PI8cZMQuYHXWuGrDjPqAUPqBJF2PP7+Ag4x8aEFDJg9Ydc4mOy+e9RRjRg+rVG14gArXUznnuMOIGePRKuW/cx56GHgC83gVfi
5iiYMZUM2aPT7+8gZ9Q62fX6HX1oK6MvE54wqjw7biLTnA24mq4uDau1BUgphusZp5F/UicakzXpRXvMgT11ubAwrkxtirtp7byqqUEN8XtWZ3p/Xicc68kjW/m2IOeL
UdYGJkfy4GK0+NQ==|00001000000408254801||

Sello digital del CFDI

g3YI7VYPVnCm+fvpSK0OXjgkvVjli7UjdlJru1ALqQ+3EkQqSUhlyNFk+VyX4q24jp6CtTU0njg
EnoAXZxJ/4c6QV0QoeFXnvO2PI8cZMQuYHXWuGrDjPqAUPqBJF2PP7+Ag4x8aEFDJg9Ydc4mOy+e9RRjRg+rVG14gArXUznnuMOIGePRKuW/cx56GHgC83gVfi
9RRjRg+rVG14gArXUznnuMOIGePRKuW/cx56GHgC83gVfi5iiYMZUM2aPT7+8gZ9Q62fX6HX1o
K6MvE54wqjw7biLTnA24mq4uDau1BUgphusZp5F/UicakzXpRXvMgT11ubAwrkxtirtp7byqqU
EN8XtWZ3p/Xicc68kjW/m2IOeLUdYGJkfy4GK0+NQ==

Sello del SAT

LQ0GbfrMaCokk8fjJOY3cNwirJoejm9Og6P3HVk0rHLB7fA2oREUGJXjbaFDcus1u
Kahj1O9bbjEQkVVCBblqO6Gflq4uFsheSVRxl2mbg3LXZzrAYgVptM90EY7aDc3drF
mgbEKuzHSIMQv+fvBfKe19QzWa9wv4WrgQLR2PV4GkvP3V5hz3Qh0zZ08i9ndm/
ftgcnW9VJV6orRkAPRMjZalzs1PhEMx7NUK//yaQZbikcK08w3nrODGN5EzFXCLS
VBt9sPocjLpkhokv2QjTeDMnDcy+jcHnRC938r83dQ==



24 MAR. 2021

03 25 001 232 12 11 000 3752

**Verificación de comprobantes fiscales digitales por internet**

RFC del emisor	Nombre o razón social del emisor	RFC del receptor	Nombre o razón social del receptor
CIS981002NK4	Concesionaria de infraestructura de San Luis, S.A. de C.V.	GES850101L4A	GOBIERNO DEL ESTADO DE SAN LUIS POTOSÍ
Folio fiscal	Fecha de expedición	Fecha certificación SAT	PAC que certificó
0FC654B4-E5C0-4CF3-A602-A517940C6978	2021-03-02T11:25:07	2021-03-02T11:25:10	LSO1306189R5
Total del CFDI	Efecto del comprobante	Estado CFDI	Estatus de cancelación
\$47.00	Ingreso	Vigente	Cancelable sin aceptación

Imprimir

PARA FACTURAR: www.coconal.com

"SAN LUIS POTOSÍ - RIOVERDE"
CASETA CERRITOS

www.coconal.com para factura electronica
FOLIO = 12-0001563172 CARRIL:12 A



NRU:D19B938B843AC78D

17/02/2021 16:42:36

IMPORTE:	IVA:	TOTAL:
\$ 40.52	6.48	47.00

Cobrador: 20202774

CLASE: AUTO

NRU:D19B938B843AC78D

Expedido: San Luis Potosí, SLP Cant: 1 Servicio de Peaje



Usted cuenta con 30 días naturales
después de emitido su ticket para
generar su factura.

SE BIENVENIDOS



**Concesionaria de
infraestructura de San Luis,
S.A. de C.V.**

R.F.C. CIS981002NK4
Regimen: (601) General de Ley Personas
Morales
Supercarretera San Luis Potosí - Rio verde
No Exterior: KM 69+400
Cerritos
San Luis Potosí México
C.P.79433

CFDI	
No. Fiscal	9238cede-3b6a-42a5-89b7-d34bcbaaa6fa
Lugar de Emision	79433
Moneda	MXN
Fecha y Hora de Emision	Fecha y Hora de Certificación
2021-03-02T11:29:22	2021-03-02T11:29:24
No. Serie Certificación del SAT	No. Serie Certificación del Emisor
00001000000408254801	00001000000505445581
Forma de Pago	Metodo de Pago
(01) Efectivo	Pago en una sola exhibición
Tipo de Comprobante	Serie/Folio
(I) Ingreso	BA - 487884

CLIENTE:
R.F.C. GES850101L4A
Nombre: GOBIERNO DEL ESTADO DE SAN LUIS POTOSÍ
Uso de CFDI: (G03) Gastos en general
MADERO
No Exterior: 100
ZONA CENTRO
SAN LUIS POTOSÍ
San Luis Potosí
MÉXICO
C.P.78000

ESTIMADO CLIENTE, LE RECORDAMOS QUE CUENTA CON 15 DÍAS POSTERIORES A SU FACTURACION, PARA REALIZAR CUALQUIER ACLARACION

CANTIDAD	CLAVE UNIDAD	UNIDAD	PRODUCTO	NO IDENTIFICACIÓN	DESCRIPCION	VALOR UNITARIO	DESCUENTO	IMPORTE
1	C62	Uno	95111602	97C1731E554B87C3	Importe de boletos de peaje de caseta (CERRITOS)	40.52	0.00	40.52

NO IDENTIFICACIÓN	IMPUESTO	BASE	IMPUESTOS	TIPO FACTOR	TASA O CUOTA	IMPORTE
97C1731E554B87C3	Traslado	40.52	002	Tasa	0.160000	6.48

Total con letra: CUARENTA Y SIETE PESOS MEXICANOS 00/100 M.N.
IVA al 16.00 --> 6.48
RFC proveedor de Certificación: LSO1306189R5

IMPORTE	
SUBTOTAL	40.52
DESCUENTOS	0.00
IVA 16.00%	6.48
TOTAL	47.00

Cadena Original del complemento de certificación digital del SAT

||1.0|9238cede-3b6a-42a5-89b7-d34bcbaaa6fa|2021-03-02T11:29:24|dKAJHIFRqJs19krkbPW6FvK6GNs4KYPtSDgO0/eLLi6Khn1S0ZNdFg66fpz45vhMIFEk31Ed/W8pAuEpeadW7M5dNqjdHOptriWblyNWGFQGteppM4GwtDqUfgRSn6/pz21Vuj6PMG2nkHGJchWfBj0IK8kZEnwOgLBRtCC080q5XQIHd0JeDG1PMQxoA6+OdnYVaAV81UjxN2yJcm1Jv1T6VfSRbnTfGPxseZeN6kRtMeMG/p55bBmXqKR6eqtCFdapYRvzQVeo/oohrGU7FHtYp/o5FpMwkk/ZZ2N3v9LhiyduFnYfp6XWTnM6UspRIUrijUz5y780ig==|00001000000408254801||



Sello digital del CFDI

dKAJHIFRqJs19krkbPW6FvK6GNs4KYPtSDgO0/eLLi6Khn1S0ZNdFg66fpz45vhMIFEk31Ed/W8pAuEpeadW7M5dNqjdHOptriWblyNWGFQGteppM4GwtDqUfgRSn6/pz21Vuj6PMG2nkHGJchWfBj0IK8kZEnwOgLBRtCC080q5XQIHd0JeDG1PMQxoA6+OdnYVaAV81UjxN2yJcm1Jv1T6VfSRbnTfGPxseZeN6kRtMeMG/p55bBmXqKR6eqtCFdapYRvzQVeo/oohrGU7FHtYp/o5FpMwkk/ZZ2N3v9LhiyduFnYfp6XWTnM6UspRIUrijUz5y780ig==

Sello del SAT

IpoBYIo3g1ezU9nIUOqn4Bnmo1SsTEh0IpYf2A1ahSDbEOBROT92tj9Bg0MVszFJsrGwZ1NVZ85goAO7n2Zhb/JoJpkj6d/i2EbP5QoeSI/YIRneC8+R5V6p5kpM807UfQnkcJ2ZhWfahdB1B2IHEwKx/dExB3hp1zGpM/PGQZl/pM8lqn6YFkaJLxEeuSJLUJnUk+TlgMKjclSnAYmEwspAYpDJeUmIrT5xcFqPmE74Y08+wtKPBOmXpSsqDLzaPILC6gFKN7b3OnOIF1HRA4ztABKCZX3rm3GpFG0g==

24 MAR. 2021

03.25.001.232.12.11.000.3752

Handwritten signature

Handwritten signature

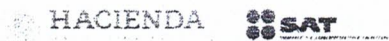
**Verificación de comprobantes fiscales digitales por internet**

RFC del emisor	Nombre o razón social del emisor	RFC del receptor	Nombre o razón social del receptor
CIS981002NK4	Concesionaria de infraestructura de San Luis, S.A. de C.V.	GES850101L4A	GOBIERNO DEL ESTADO DE SAN LUIS POTOSÍ
Folio fiscal	Fecha de expedición	Fecha certificación SAT	PAC que certificó
9238CEDE-3B6A-42A5-89B7-D34BCBAAA6FA	2021-03-02T11:29:22	2021-03-02T11:29:24	LSO1306189R5
Total del CFDI	Efecto del comprobante	Estado CFDI	Estatus de cancelación
\$47.00	Ingreso	Vigente	Cancelable sin aceptación

Imprimir

PARA FACTURAR: www.coconal.com

"SAN LUIS POTOSÍ - RIOVERDE"

CASETA CERRITOS

www.coconal.com para factura electronica
FOLIO = 14-0001197511 CARRIL:14 B



NRU:97C1731E554B87C3

17/02/2021 12:42:49
IMPORTE: 40.52 IVA: 6.48 TOTAL: 47.00
\$
Cobrador: 20202737
CLASE: AUTO
NRU:97C1731E554B87C3

Expedido: San Luis Potosí, SLP Canil: 1 Servicio de Peaje



Usted cuenta con 30 días naturales
después de emitido su ticket para
generar su factura.

BIENVENIDOS

RFC del emisor	Nombre o razón social del emisor	RFC del receptor	Nombre o razón social del receptor
COM071220BU9	COMBURED SA DE CV	GES850101L4A	GOBIERNO DEL ESTADO DE SAN LUIS POTOSI
Folio fiscal	Fecha de expedición	Fecha certificación SAT	PAC que certificó
05DB2F74-EF0B-4B80-923C-A6BCA50A29CC	2021-02-17T15:30:40	2021-02-17T15:31:25	LSO1306189R5
Total del CFDI	Efecto del comprobante	Estado CFDI	Estatus de cancelación
\$450.02	Ingreso	Vigente	Cancelable sin aceptación



Datos del Emisor
 No. Estacion: 6678 Permiso CRE: PL/5729/EXP/ES/2015
 SERVICIO EL LEONCITO, S.A. DE C.V.
 KM 53+900 LADO PONIENTE CARRETERA FEDERAL 57
 No. Exterior No. Interior
 VILLA HIDALGO C.P. 78960
 S.L.P. MEXICO
 RFC: SLE0008119V5
 601 GENERAL DE LEY PERSONAS MORALES

Sucursal
 KM 53+900 LADO PONIENTE CARRETERA
 FEDERAL 57 S.L.P. MATEHUALA
 No. Exterior No. Interior
 VILLA HIDALGO C.P. 78960
 S.L.P. MEXICO

Lugar Expedicion
 78960

Fecha de Emision
 2021-02-17T17:23:58.457

Folio de Factura
 SLE 156657

Folio Fiscal
 3DF7C7F1-524A-40EC-A7EF-D813000843C0

Fecha Hora de Certificación
 2021-02-17T17:24:06

No. de serie del certificado de sello digital del SAT
 00001000000408254801

Datos del Cliente
 GOBIERNO DEL ESTADO DE SAN LUIS POTOSI
 MADERO
 No. Exterior 100 No. Interior
 CENTRO
 SAN LUIS POTOSI C.P. 78000
 SAN LUIS POTOSI MEXICO
 RFC: GES850101L4A

Forma de Pago: 01 EFECTIVO
Uso de CFDI: G03 GASTOS EN GENERAL
Cuenta:
Condiciones: CONTADO
Referencia Bancaria:
Metodo de Pago: PUE - PAGO EN UNA SOLA EXHIBICIÓN.
Comentarios:

Cantidad	Unidad de Medida	Identificación	Descripción	P. Unitario	Importe
25.202	15101514	LTR LITROS PL/5729/EXP/ES/2015 - 4617701	REGULAR	17.165	432.60

Sello del SAT
 RgKzPQ2Wa9XcpTx1F9BcbHFgYFM8uyjiCj1PXdQ7RTTJw+XmU92Hs+Hb5cP69clZyM195EzgvS/WuGKBCx1g2Jmub2VQarYl8g3XO81ieyfA1cJRdfOZI
 RwoWZyvsYNa0m5XLQ+8zudoIYxyTeBunaDNPZ2QT/2hwL1p18A7coEyqjab2ffTPk69a2t/t56V8OdY98o+R8CjRp6pPifgTXXkq/E+jq dabKLNlrz31wdSjw
 3SS6zVEjyQ52aGdTeukzJlKMe3Zm1MLVUNtJDe9qymZw4htUdNOBTUcFe5ee70w0jIT01W9ZHfprzvHsuli0qR4exfLU74Gdfk0UGsxw==

Sello digital del CFDI
 P3oQ38M4SAYv9DJSXzoZaNke3wUtcQsU9xeRVxdfhCOv7zFPI8L4yd9Ovha9gBihycEgHnw53838GJsruie2UvIQC8A+f1TpdCmiIWBK2fuF3VZVEQmhZJ
 LO7dJtw5DJn64G/49YEKGNkDUJ+c6z6BS9X3PxbF3SLV5seiCddMz721Oip47oiC4X0RTD8ss+ZXZR0Y00OAC1LICPf4UbWBk/G0awj4Ot5v4yN+D8Pm
 K1tX1p1wgK7Zl3Pa3yJw2SCnRFjy91vSrLMKVJrdvrgtq5VuNOKOrWe0MuWu1vyrcrdWKhZnbwAid5Arogw3pq1we+XvUs8Ow5YDR/Ea/Fwg==

Cadena Original del Complemento de certificación digital del SAT
 ||1.1|3DF7C7F1-524A-40EC-A7EF-D813000843C0|2021-02-17T17:24:06|P3oQ38M4SAYv9DJSXzoZaNke3wUtcQsU9xeRVxdfhCOv7zFPI8L4yd9Ovha9
 gBihycEgHnw53838GJsruie2UvIQC8A+f1TpdCmiIWBK2fuF3VZVEQmhZJLO7dJtw5DJn64G/49YEKGNkDUJ+c6z6BS9X3PxbF3SLV5seiCddMz721Oip4
 7oiC4X0RTD8ss+ZXZR0Y00OAC1LICPf4UbWBk/G0awj4Ot5v4yN+D8PmK1tX1p1wgK7Zl3Pa3yJw2SCnRFjy91vSrLMKVJrdvrgtq5VuNOKOrWe0MuW
 u1vyrcrdWKhZnbwAid5Arogw3pq1we+XvUs8Ow5YDR/Ea/Fwg==|00001000000408254801||

Folios:
 4617701

24 MAR. 2021
 00 25 00 232 12 11 000 3757

[Handwritten signature]



No. de serie de certificado del sello digital del emisor: 00001000000505096796

(Quinientos Pesos 00/100 M.N.)

Tipo de Comprobante: Ingreso

"Este documento es una representación impresa de un CFDI"

[Handwritten signature]

SubTotal	432.60
IVA	67.40 16 %
Total	500.00

Verificación de comprobantes fiscales digitales por internet

RFC del emisor	Nombre o razón social del emisor	RFC del receptor	Nombre o razón social del receptor
SLE0008119V5	SERVICIO EL LEONCITO, S.A. DE C.V.	GES850101L4A	GOBIERNO DEL ESTADO DE SAN LUIS POTOSI
Folio fiscal	Fecha de expedición	Fecha certificación SAT	PAC que certificó
3DF7C7F1-524A-40EC-A7EF- D813000843C0	2021-02-17T17:24:05	2021-02- 17T17:24:06	LSO1306189R5
Total del CFDI	Efecto del comprobante	Estado CFDI	Estatus de cancelación
\$500.00	Ingreso	Vigente	Cancelable sin aceptación

[Imprimir](#)



Autopista Cerritos - Entronque a Tula

CERRITOS - TULA
FECHA: HORA: CLASE: LINEA-FOLIO:
0123000002418417D2FE1DA24D970EA3
17/02/2021 12:58:06 AUTO 06-0001508990
TARIFA: IVA: TOTAL:
\$ 56.90 \$ 9.10 \$ 66.00
0123000002418417D2FE1DA24D970EA3
CARRIL: 6A
LE DESEAMOS BUEN VIAJE

3231

24 MAR 2021

03 25 001 232 12 11 000 3752

*Justificación



GIASA

Autopista Cerritos - Entronque a Tula

1B	TULA - CERRITOS	0001644510
01223000025201701FC5436859E910C7		
17/02/2021	16:23:46	AUTO
56.90	9.10	66.00
01223000025201701FC5436859E910C7		
CARRIL: 1B		
LE DESEAMOS BUEN VIAJE		
<i>Disco bello</i> <i>[Signature]</i>		



24 MAR 2021

03.25.001232 12 11 000 3192

* justificación



San Luis Potosí, S.L.P., 24 de marzo de 2021

CLAUDIA ALEJANDRA NOYOLA ESCALANTE
DIRECTORA DE CONTROL PRESUPUESTAL,
SECRETARÍA DE FINANZAS
PRESENTE.

Asunto: justificación por falta de Factura

Con relación a la comprobación de gastos de la comisión del empleado José Óscar Galicia Castillo, de fecha 17 de febrero de 2021, me permito comentarle lo siguiente:

En los gastos de traslado se incluyen dos comprobantes de peaje de la Autopista Cerritos – Entronque a Tula, a cargo del Grupo de Infraestructura Potosina S.A. de C.V. (GIPSA), los cuales fue imposible facturar debido a que fueron extraviados en un primer momento, y cuando se recuperaron ya había expirado la fecha límite para solicitar la factura vía electrónica. Anexo captura de pantalla con el intento fallido.

A razón de lo anterior, le solicito de la manera más atenta considere dicha circunstancia y se dé continuidad al trámite en cuestión.

Atentamente:

ALEJANDRO RODRÍGUEZ MUÑOZ
DIRECTOR ADMINISTRATIVO