

Colegio de Bachilleres del Estado de San Luis Potosí Despacho de Dirección General

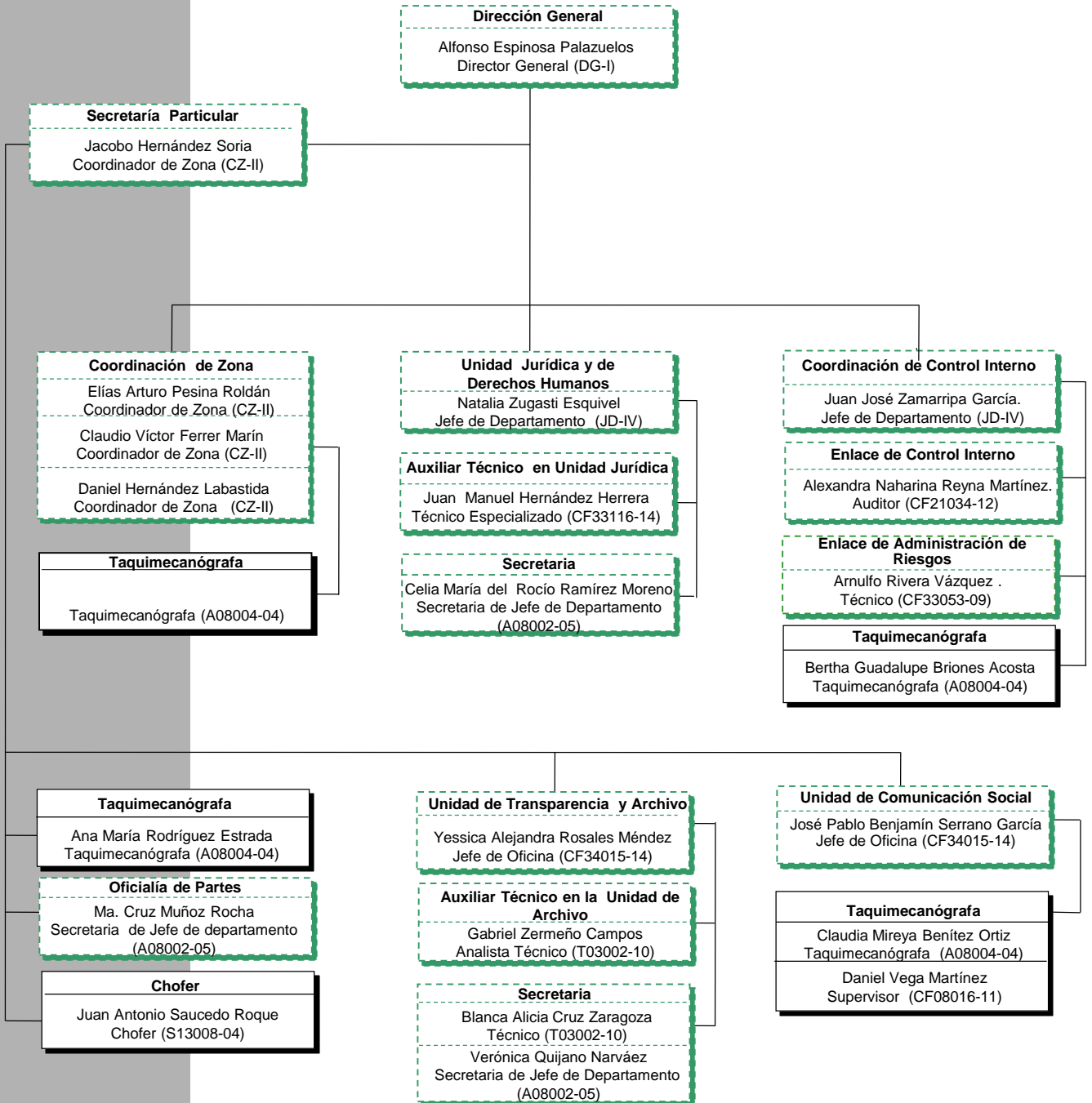

18 Puestos de confianza
06 Puestos de base.

Total 24

Alfredo Castillo Salgado, Director Administrativo del **Colegio de Bachilleres del Estado de San Luis Potosí**, Certifica que el presente organigrama refleja el personal, así como los puestos y nombramientos que integran la estructura vigente al mes de **Septiembre** del año **2021**.

Firma: _____

Colegio de Bachilleres del Estado de San Luis Potosí Dirección de Planeación Académica

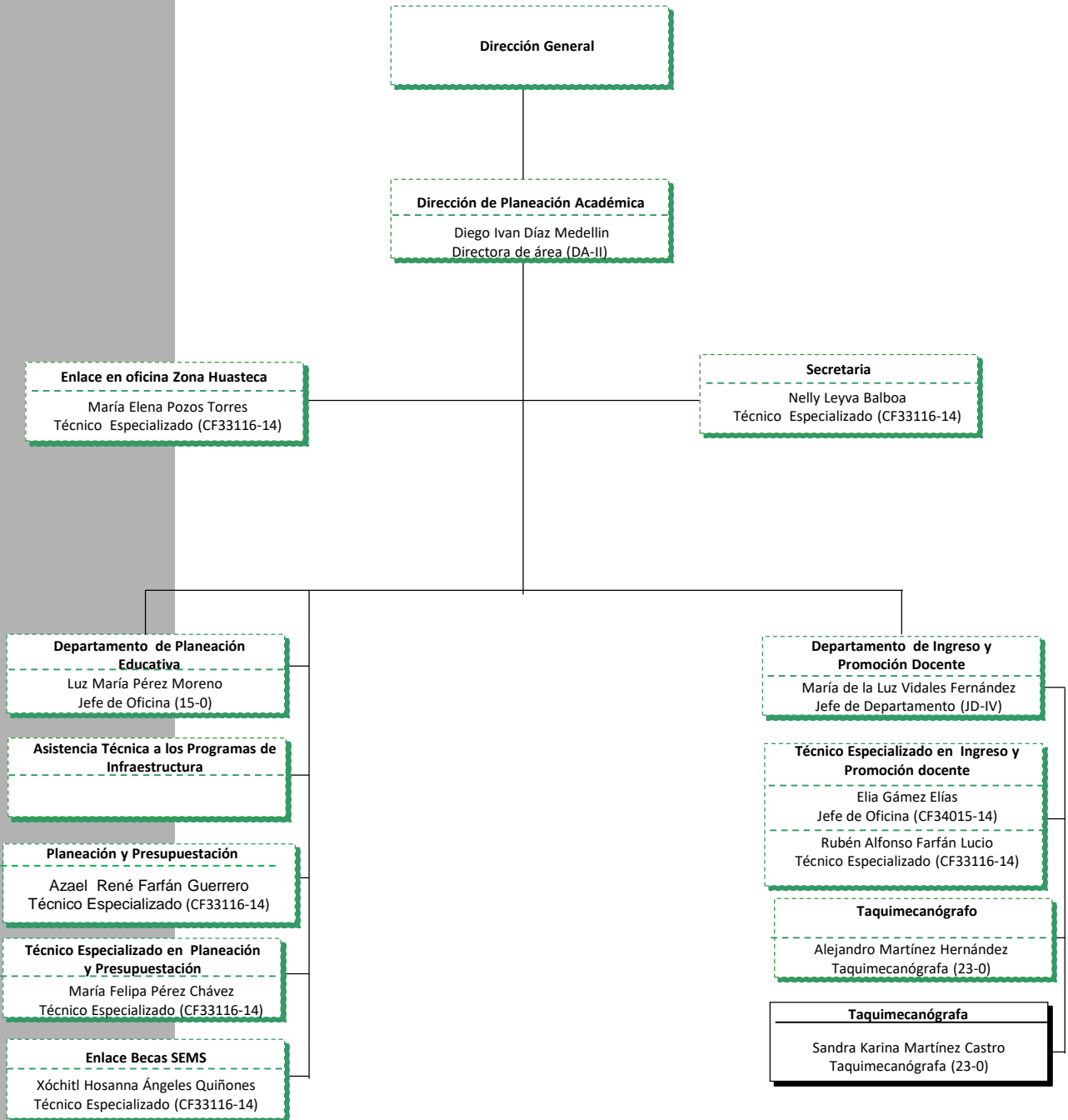

11 Puestos de confianza
01 Puestos de base.

Total : 12

Alfredo Castillo Salgado, Director Administrativo del **Colegio de Bachilleres del Estado de San Luis Potosí**, Certifica que el presente organigrama refleja el personal, así como los puestos y nombramientos que integran la estructura vigente al mes de **Septiembre** del año **2021**.

Firma: _____

Colegio de Bachilleres del Estado de San Luis Potosí Dirección de Planeación Académica

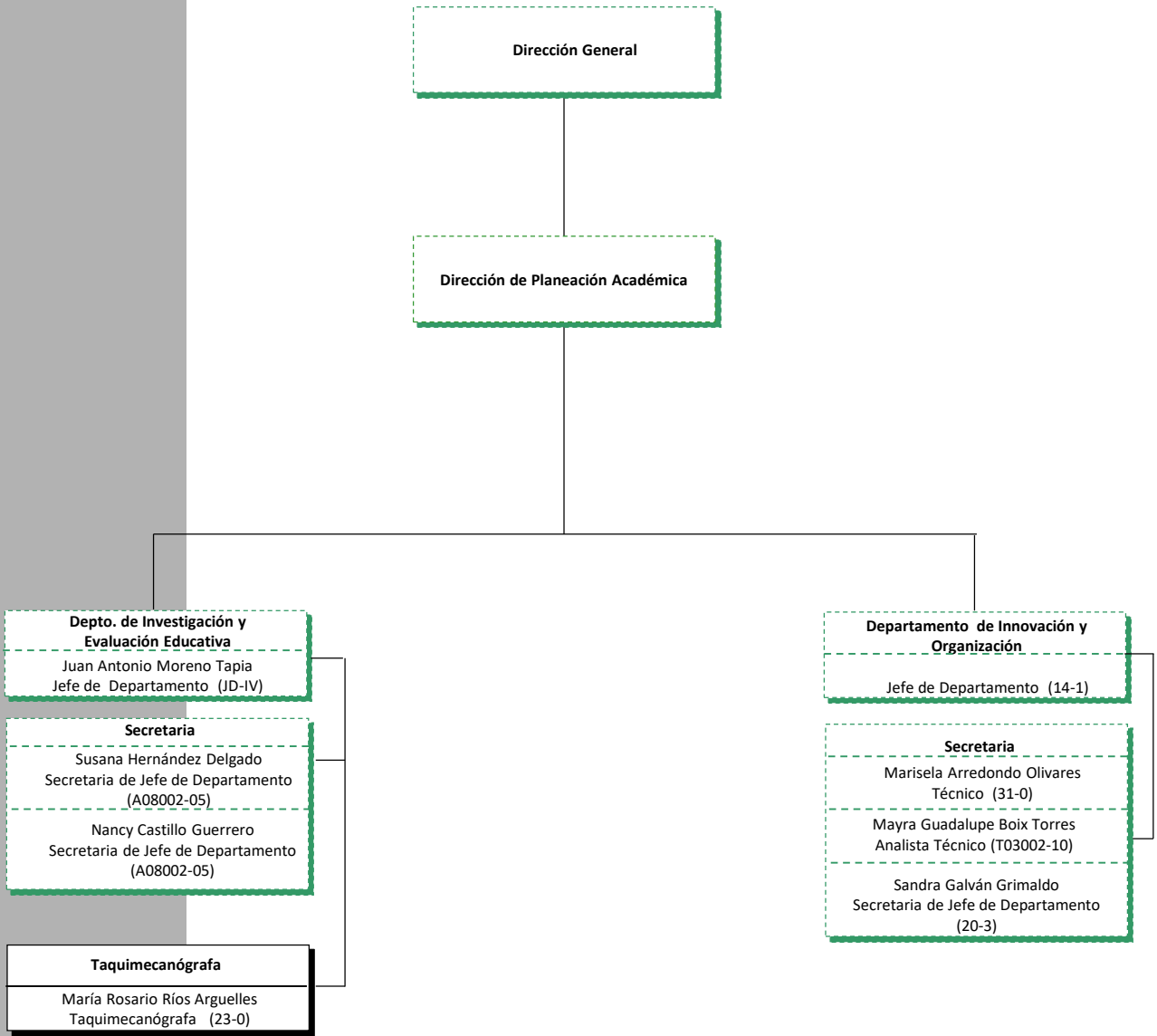

07 Puestos de confianza
01 Puestos de base.

Total : 08

Alfredo Castillo Salgado, Director Administrativo del **Colegio de Bachilleres del Estado de San Luis Potosí**, Certifica que el presente organigrama refleja el personal, así como los puestos y nombramientos que integran la estructura vigente al mes de **Septiembre** del año **2021**.

Firma: _____

Colegio de Bachilleres del Estado de San Luis Potosí Dirección Académica

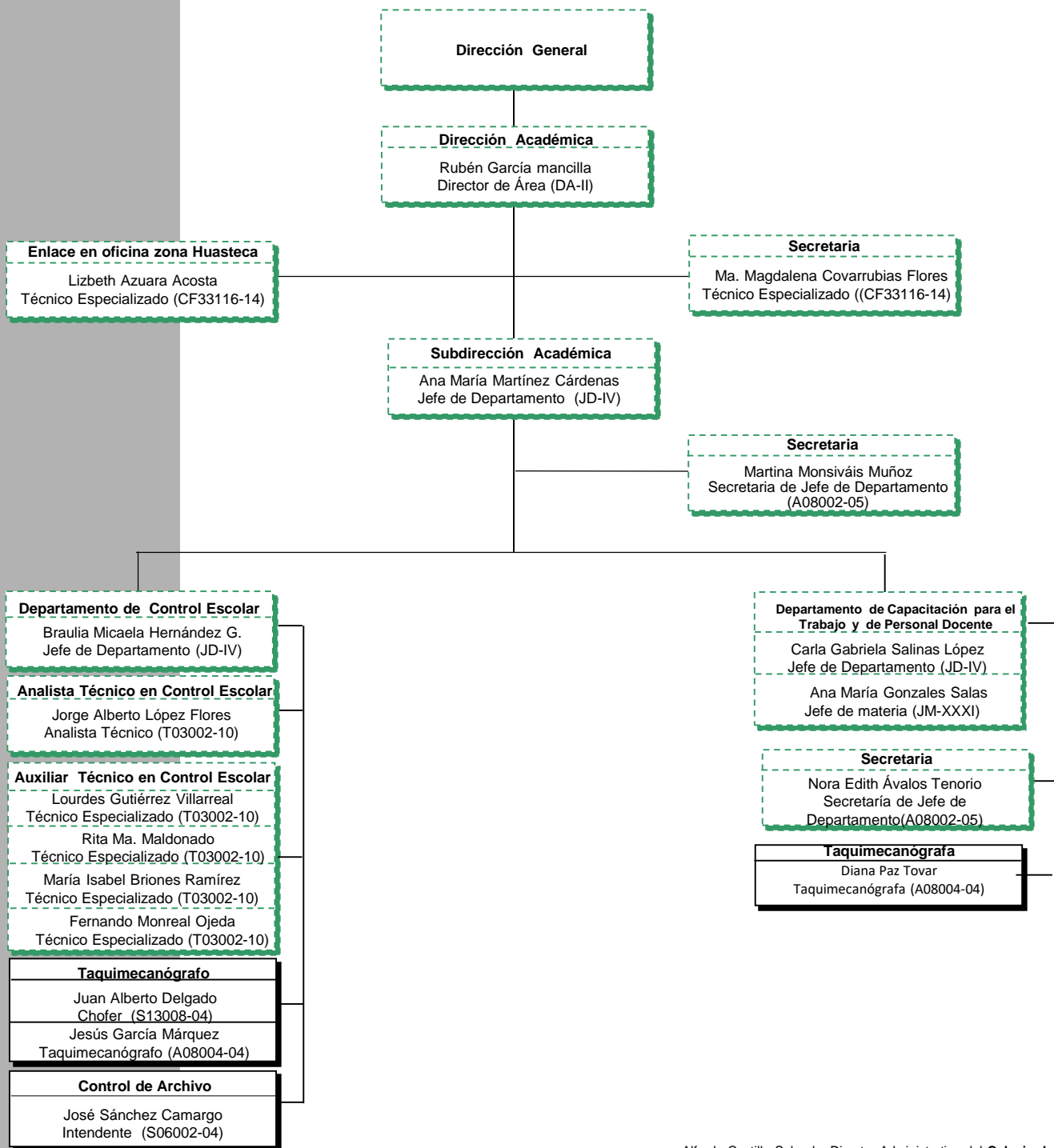

14 Puesto de confianza
04 Puesto de base

Total 18

Alfredo Castillo Salgado, Director Administrativo del **Colegio de Bachilleres del Estado de San Luis Potosí**, Certifica que el presente organigrama refleja el personal, así como los puestos y nombramientos que integran la estructura vigente al mes de **Septiembre** del año **2021**.

Firma: _____

Colegio de Bachilleres del Estado de San Luis Potosí Dirección Académica

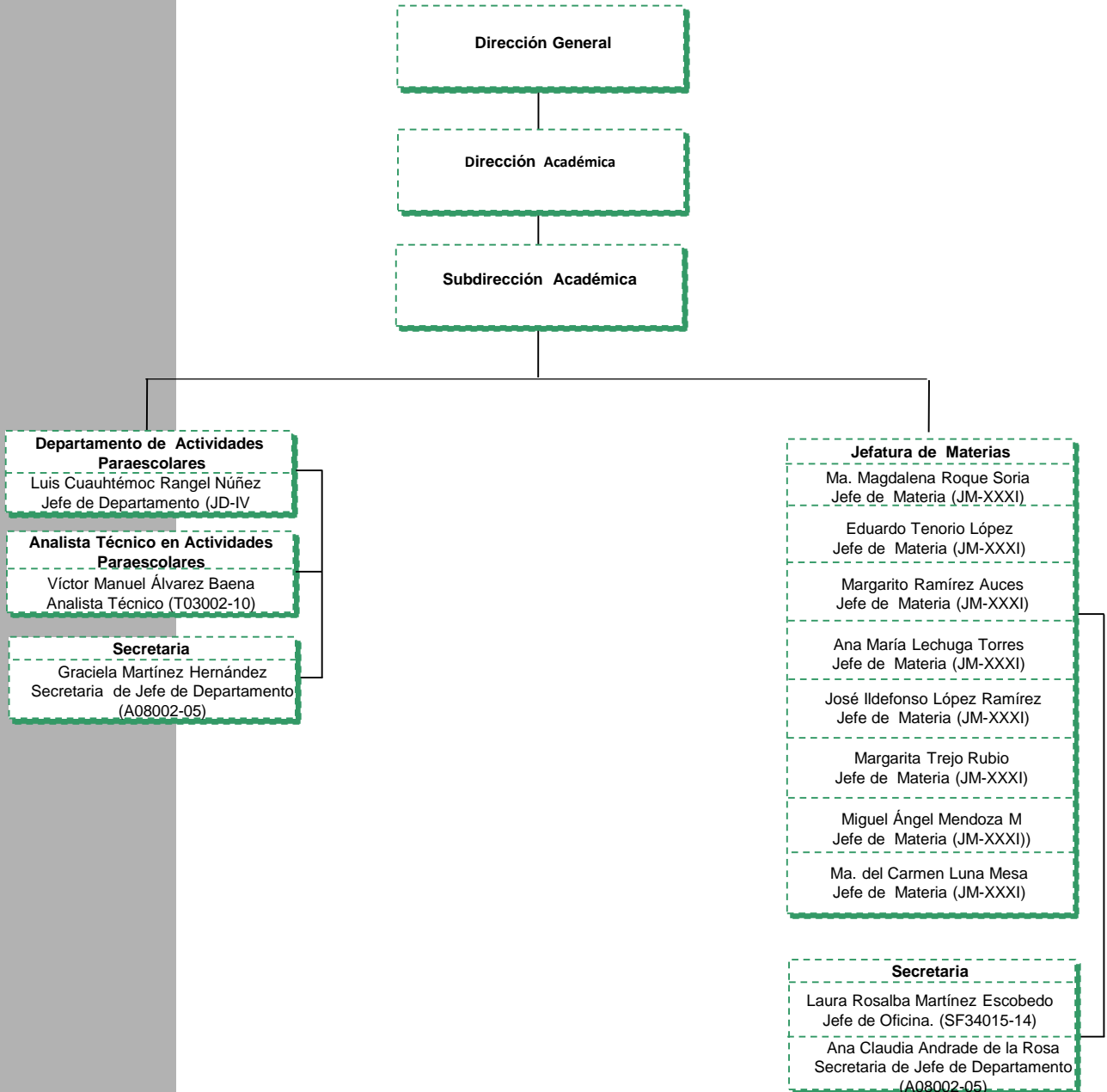

13 Puesto de confianza
00 Puesto de base

Total 13

Alfredo Castillo Salgado, Director Administrativo del **Colegio de Bachilleres del Estado de San Luis Potosí**, Certifica que el presente organigrama refleja el personal, así como los puestos y nombramientos que integran la estructura vigente al mes de **Septiembre** del año **2021**.

Firma: _____

ORGANIGRAMA

Colegio de Bachilleres del Estado de San Luis Potosí Dirección Administrativa

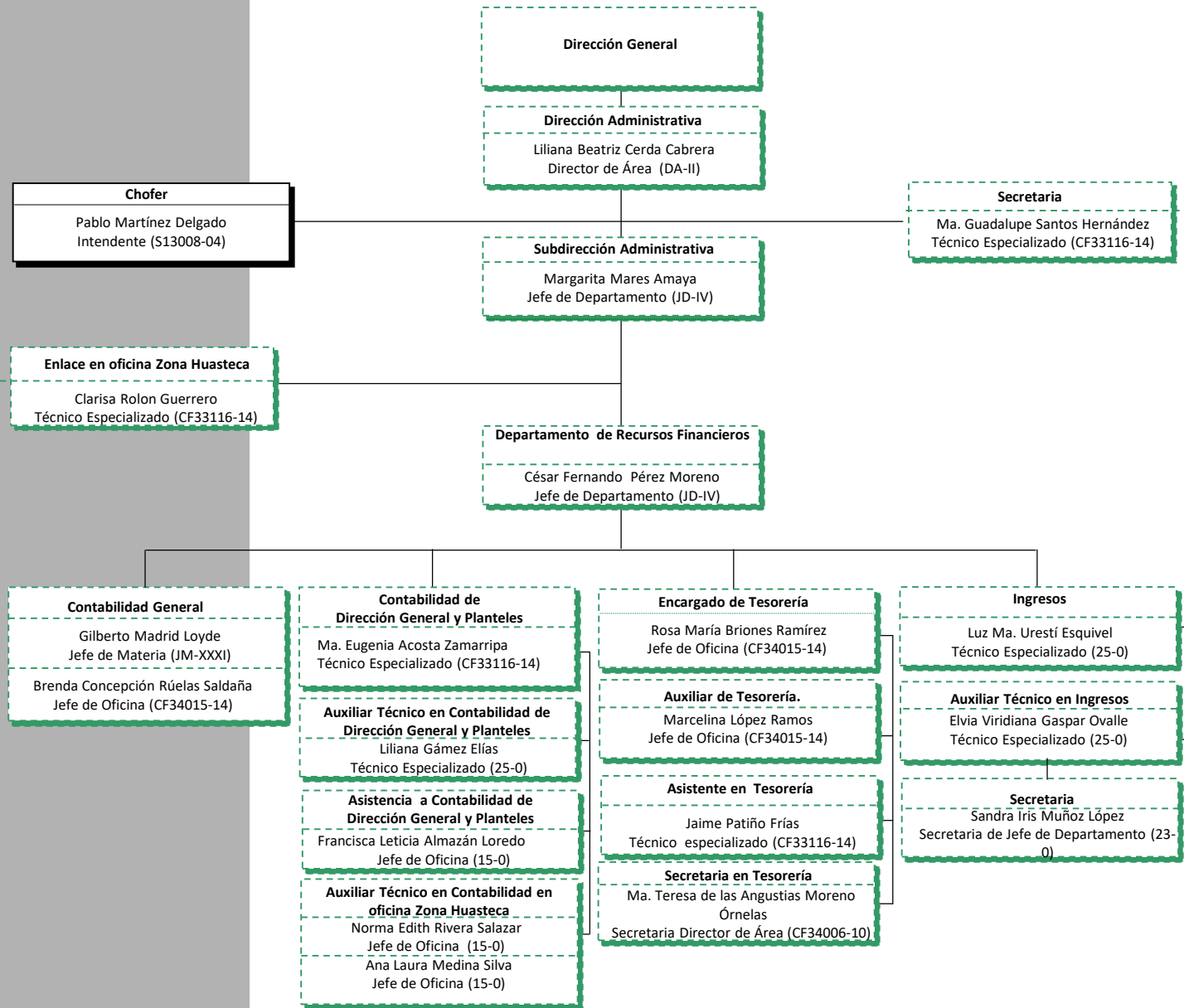

19 Puesto de confianza
01 Puesto de base.

Total 20

Alfredo Castillo Salgado, Director Administrativo del **Colegio de Bachilleres del Estado de San Luis Potosí**, Certifica que el presente organigrama refleja el personal, así como los puestos y nombramientos que integran la estructura vigente al mes de **Septiembre** del año **2021**.

Firma: _____

Colegio de Bachilleres del Estado de San Luis Potosí Dirección Administrativa

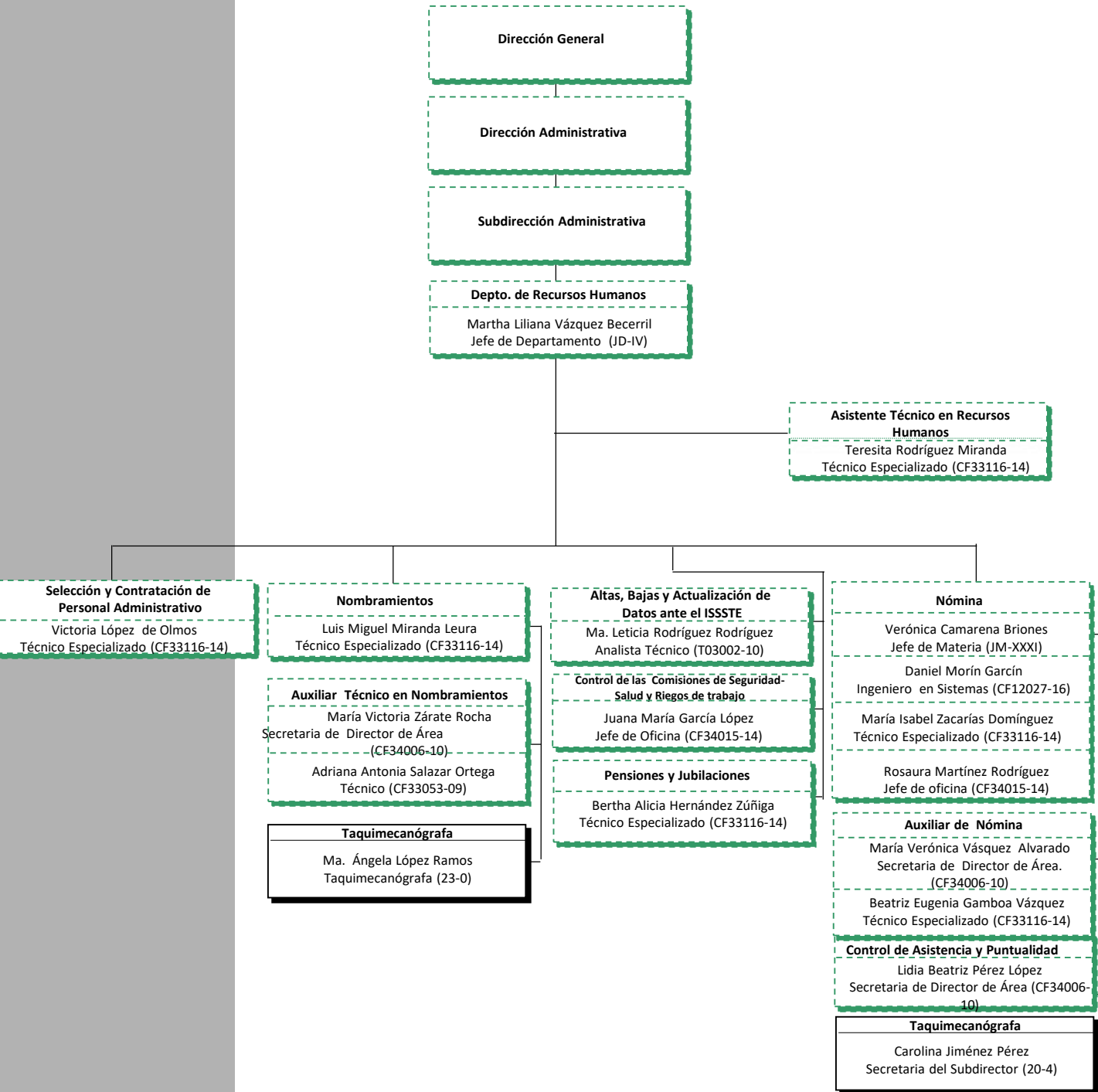

17 Puesto de confianza
02 Puesto de base

Total 19

Alfredo Castillo Salgado, Director Administrativo del **Colegio de Bachilleres del Estado de San Luis Potosí**, Certifica que el presente organigrama refleja el personal, así como los puestos y nombramientos que integran la estructura vigente al mes de **Septiembre** del año **2021**.

Firma: _____

Colegio de Bachilleres del Estado de San Luis Potosí Dirección Administrativa

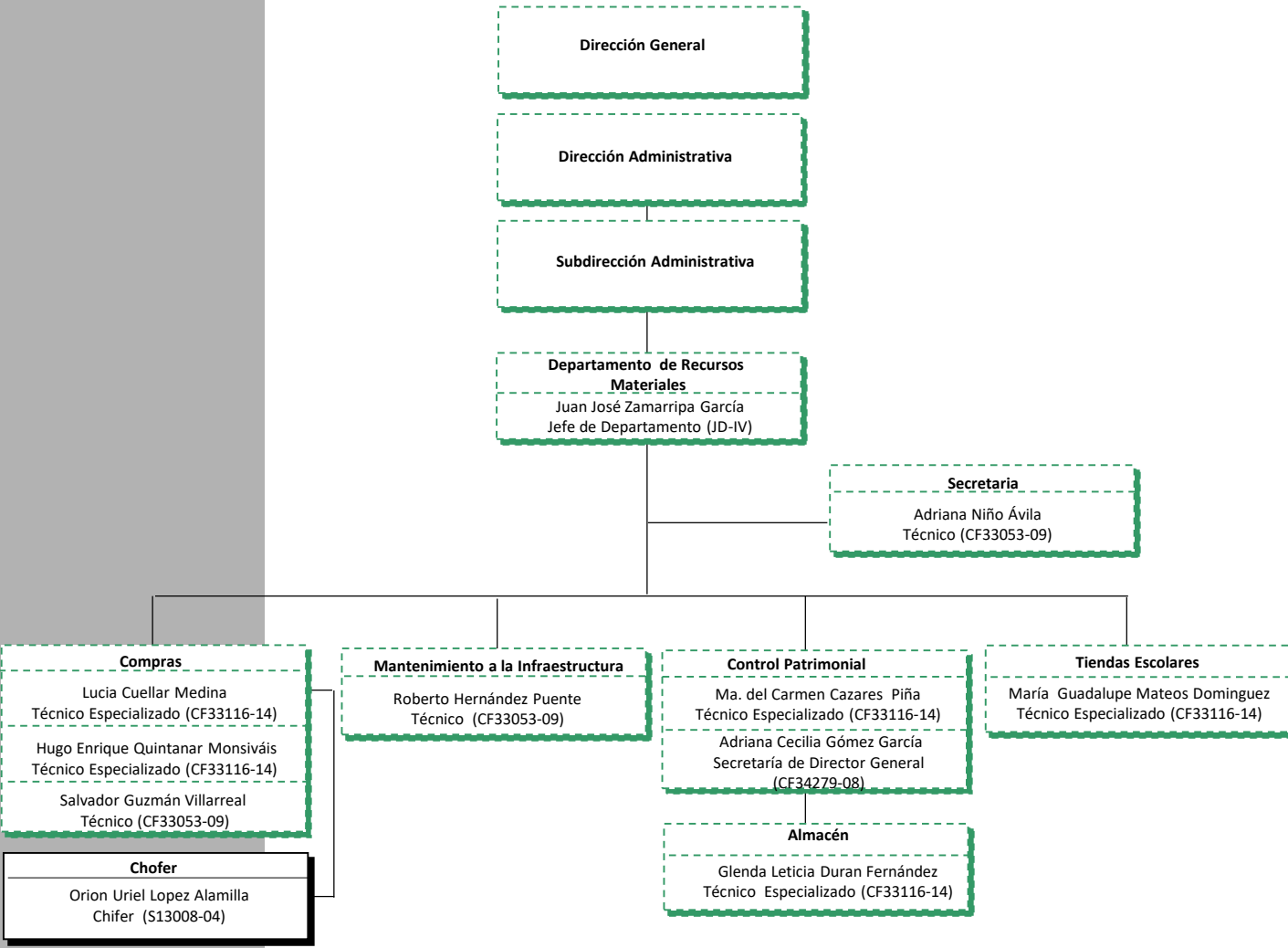

10 Puesto de confianza
01 Puesto de base.

Total 11

Alfredo Castillo Salgado, Director Administrativo del Colegio de Bachilleres del Estado de San Luis Potosí, Certifica que el presente organigrama refleja el personal, así como los puestos y nombramientos que integran la estructura vigente al mes de Septiembre del año 2021.

Firma: _____

Colegio de Bachilleres del Estado de San Luis Potosí Dirección Administrativa

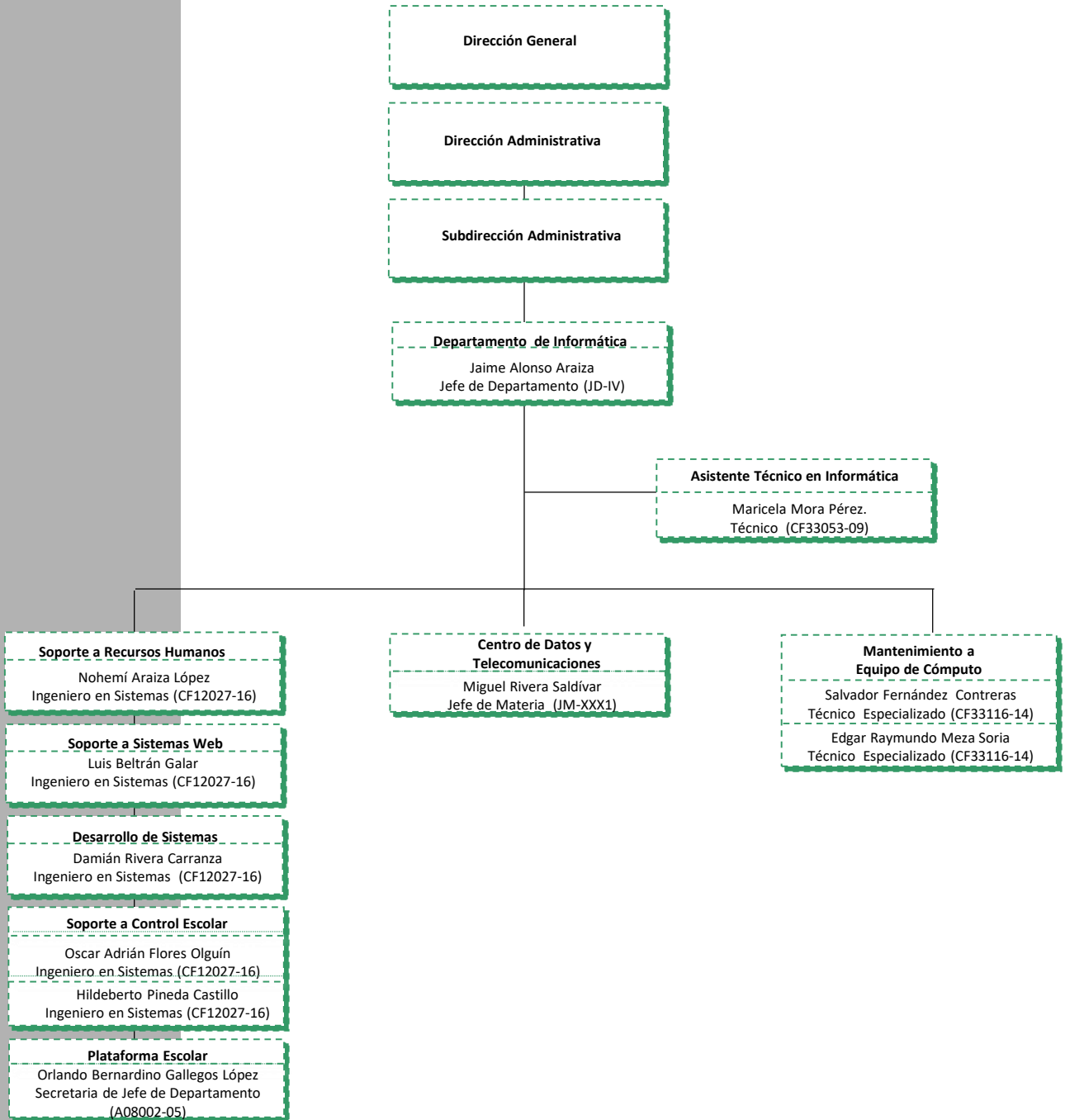

11 Puesto de confianza
00 Puesto de base.

Total 11

Alfredo Castillo Salgado, Director Administrativo del **Colegio de Bachilleres del Estado de San Luis Potosí**, Certifica que el presente organigrama refleja el personal, así como los puestos y nombramientos que integran la estructura vigente al mes de **Septiembre** del año **2021**.

Firma: _____

Colegio de Bachilleres del Estado de San Luis Potosí Dirección Administrativa

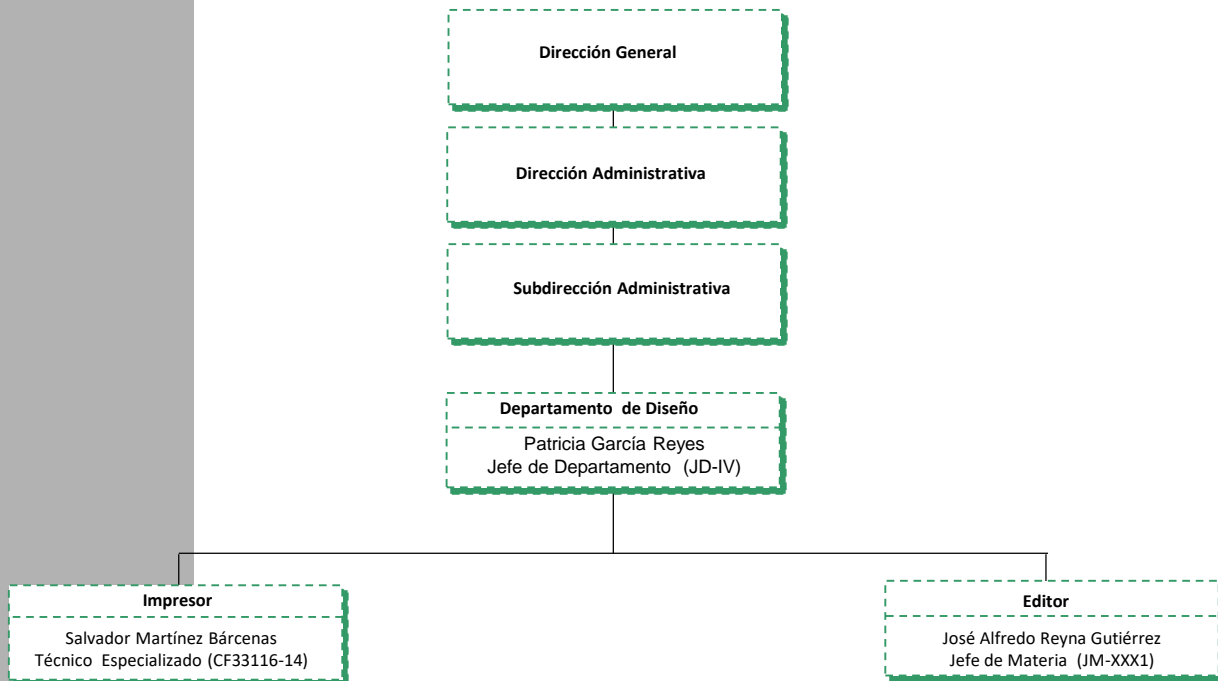

03 Puesto de confianza
00 Puesto de base.

Total 03

Alfredo Castillo Salgado, Director Administrativo del Colegio de Bachilleres del Estado de San Luis Potosí, Certifica que el presente organigrama refleja el personal, así como los puestos y nombramientos que integran la estructura vigente al mes de Septiembre del año 2021.

Firma: _____