

SOLICITUD DE EMPLEO

FECHA

7 de octubre 2021



Sírvase llenar completa y en forma manuscrita la presente Solicitud. Toda la información proporcionada en esta Solicitud será tratada confidencialmente.

DATOS PERSONALES

Nombre Amelio	Apellido Paterno Valdez	Apellido Materno Dominguez	Sexo <input checked="" type="checkbox"/> Masculino <input type="checkbox"/> Femenino	Estado Civil
Domicilio Mar Rojo #101	Colonia Las brisas	Zona Postal	Teléfono 4891088015	Religión
Lugar de Nacimiento oviado veracruz	Fecha de Nacimiento 05/02/1948		Edad 73	Nacionalidad
Vive usted con		Peso. 76		
<input type="checkbox"/> Sus padres		<input checked="" type="checkbox"/> Su familia		
<input type="checkbox"/> Personas que dependen de usted		<input type="checkbox"/> Solo		
<input checked="" type="checkbox"/> Hijos		Estatura 1.63		
<input type="checkbox"/> Cónyuge		Puesto Deseado		
<input type="checkbox"/> Padres		Ingreso Mensual Deseado		
<input type="checkbox"/> Otros				

ESTADO DE SALUD Y HABITOS PERSONALES

¿ Como considera su estado de salud actual ? <input checked="" type="checkbox"/> Bueno <input type="checkbox"/> Regular <input type="checkbox"/> Malo	¿ Falta usted con frecuencia al trabajo como consecuencia de enfermedades ? <input type="checkbox"/> Si <input checked="" type="checkbox"/> No	¿ Padece usted alguna enfermedad crónica que pueda ser la causa de excesivas faltas al trabajo ? <input type="checkbox"/> Si <input type="checkbox"/> No
¿ Cuantas faltas considera haber tenido al trabajo en el último año, debido a enfermedades ? ninguna	¿ Acostumbra usted ser puntual en su trabajo ? <input checked="" type="checkbox"/> Si <input type="checkbox"/> No	¿ En sus trabajos anteriores fué usted cumplido(a) en sus funciones ? <input type="checkbox"/> Si <input checked="" type="checkbox"/> No
¿ En sus trabajos anteriores ha tenido usted problemas graves con sus superiores ? <input type="checkbox"/> Si <input checked="" type="checkbox"/> No	¿ Practica usted algún deporte ? no	¿ Pertenece a algún Club Social o Deportivo ? no
¿ Tiene usted alguna afición o actividad fuera del trabajo ? no		

DOCUMENTACION

Reg. Fed. de Causantes No.	No Afiliación al I. M. S. S.	Cartilla Servicio Militar No.	Pasaporte No.
Tiene Licencia de Manejo <input type="checkbox"/> Si <input checked="" type="checkbox"/> No	Clase y Número de Licencia	Siendo extranjero que documento lo acredita para trabajar en el país.	

DATOS FAMILIARES

Padre	NOMBRE	VIVE	FINADO	DOMICILIO	OCUPACION
Francisco valdez castelbanos			X		
Alfancina Domiguez robles			X		
Maria Guadalupe Hdez Hdez		X			
Nombre y edades de los hijos					
Roberto Raúl Valdez Hdez edad 16 Maria Fernanda Valdez Hdez 14 años					

ESTUDIOS REALIZADOS

NOMBRE DE LA ESCUELA	CIUDAD Y ESTADO	DE	FECHA	A	AÑOS	TITULO	RECIBIDO
Primaria							
Nicente querero	oviado						
Secundaria o Prevéncional							
Preparatoria o Vocacional							
Profesional							
Comercial u Otros							
Estudios que está efectuando en la actualidad							Grado
Escuela	Horario	Curso o Carrera					

TECNOFORM 601



* MARCA REG.

MÉXICO INSTITUTO NACIONAL ELECTORAL
CREDENCIAL PARA VOTAR





NOMBRE VALDEZ AMELIO
 DOMICILIO C. MAR ROJO 101
 COL. LAS BRISAS 79200
 TAMPUN, S.L.P.

FECHA DE NACIMIENTO 05/07/1948
 SEXO H

CLAVE DE ELECTOR VLDMAH48010530H400
 CURP VADA480105HVZLMM05
 ESTADO 24 MUNICIPIO 040 SECCIÓN 1455
 LOCALIDAD 0001 EMISIÓN 2019 VIGENCIA 2029

1993 04

INE

 EDUARDO ROJAS TORRES
 INSTITUTO NACIONAL ELECTORAL

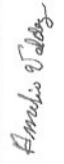
ID MEX 1877873777 << 1455064792535
 4801054H2912316MEX <04 << 04386 <7
 VALDEZ <DOMINGUEZ << AMELIO <<<<<<<<<<<

ESTADOS UNIDOS MEXICANOS

SEGOB

Clave:
VADA480105HVZLMM05

Nombre
AMELIO VALDEZ DOMINGUEZ

Fecha de inscripción Folio Entidad de registro
09/11/2005 121328058 VERACRUZ





130123200501686

CURP Certificada: verificada con el Registro Civil

AMELIO VALDEZ DOMINGUEZ

PRESENTE

El derecho a la identidad está consagrado en nuestra Constitución. En la Secretaría de Gobernación trabajamos todos los días para garantizar que las y los mexicanos gocen de este derecho plenamente, y de esta forma puedan acceder de manera más sencilla a trámites y servicios.

Nuestro objetivo es que el uso y adopción de la Clave Única de Registro de Población (CURP) permita a la población tener una sola llave de acceso a servicios gubernamentales, ser atendida rápidamente y poder realizar trámites desde cualquier computadora con acceso a internet dentro o fuera del país.

Nuestro compromiso es que la identidad de cada persona esté protegida y segura, por ello contamos con los máximos estándares para la protección de los datos personales. En este marco, es importante que verifiques que la información contenida en la constancia anexa sea correcta para contribuir a la construcción de un registro fiel y confiable de la identidad de la población.

Agradecemos tu participación.

Ciudad de México, a 09 de abril de 2021

LIC. OLGA MA. DEL CARMEN SÁNCHEZ CORDERO DÁVILA

SECRETARÍA DE GOBERNACIÓN



Estamos a sus órdenes para cualquier aclaración o duda sobre la conformación de su clave en **TELCURP**, marcando el **01 800 811 11 11**

La impresión de la constancia CURP en papel bond, a color o blanco y negro, es válida y debe ser aceptada para realizar todo trámite. TRÁMITE GRATUITO

Los Datos Personales recabados, incorporados y tratados en la Base de Datos Nacional de la Clave Única de Registro de Población, son utilizados como elementos de apoyo en la función de la Secretaría de Gobernación, a través de la Dirección General del Registro Nacional de Población e Identidad en el registro y acreditación de la identidad de la población del país, y de los nacionales residentes en el extranjero, asignando y expidiendo la Clave Única de Registro de Población. Dicha Base de Datos, se encuentra registrada en el Sistema Persona del Instituto Nacional de Transparencia, Acceso a la Información Pública y Protección de Datos Personales (<http://persona.ifaig.org.mx/persona/welcome.do>). La transferencia de los Datos Personales y el ejercicio de los derechos de acceso, rectificación, cancelación y oposición, deben realizarse conforme a la Ley General de Protección de Datos Personales en Posesión de los Sujetos Obligados, y demás normatividad aplicable. Para ver la versión integral del aviso de privacidad ingresar a <https://renapo.gob.mx/>



Comisión Federal de Electricidad®

CFE Suministrador de Servicios Básicos
Río Ródano No. 14, colonia Cuauhtémoc,
Alcaldía Cuauhtémoc, Código Postal 06500,
Ciudad de México. RFC: CSS160330CP7

VALDEZ DOMINGUEZ AMELIO

MAR ROJO 101 COL LAS BRISAS
PEDRO Y Y MAR ROJO
TAMUÍN CENTRO. C.P. 79200
TAMUÍN, SLP

NO. DE SERVICIO : 942011101645

RMU : 79200 01-09-13 XXXX-010101-001 CFE

LÍMITE DE PAGO: 22 JUL 21

**CORTE A PARTIR:
23 JUL 21**

TARIFA: 1D NO. MEDIDOR: K83TJ MULTIPLICADOR: 1

PERIODO FACTURADO: 06 MAY 21 - 06 JUL 21

**TOTAL A PAGAR:
\$863**

(OCHOCIENTOS SESENTA Y TRES PESOS M.N.)

**¡PAGA EL RECIBO DE LUZ
DESDE TU CELULAR!**



APP CFE CONTIGO

¡Descárgala ya!



Concepto Lectura actual Lectura anterior Total periodo Precio (MXN) Subtotal (MXN)

Concepto	Medida	Estimada	Medida	Estimada	Total periodo	Precio (MXN)	Subtotal (MXN)
Energía (kWh)		11959		11096	863		
Básico					350	0.769	269.15
Intermedio1					450	0.894	402.30
Intermedio2					63	1.152	72.57
Suma							Subtotal 744.02

Este gráfico refleja tu nivel de consumo. A **863** kWh por uso, mayor apoyo.

Concepto Costos de la energía en el Mercado Eléctrico Mayorista Imp. de (MXN) \$/kWh

Concepto	\$	\$/kWh	Imp. de (MXN)	Concepto	Importe (MXN)
Suministro	86.26	0.00	86.26	Energía	744.02
Distribución	0.00	0.00	798.97	IVA 16%	119.04
Transmisión	0.00	0.00	149.90	Fac. del Periodo	863.06
CEMEXE	0.00	0.00	7.25	Adeudo Anterior	885.30
Energía	0.00	0.00	575.62	Su Pago	-885.00
Capacidad	0.00	0.00	363.32	Total	\$863.36
SCMEXE ¹⁾	0.00	0.00	5.01		

Apoyo Gubernamental 1,254.31

(1) SCMEXE: Costos relacionados con los servicios del Mercado (2) DAP: Derecho al Alumbrado Público. (3) Cargos o créditos: Diversos conceptos que se pueden incluir en el aviso recibo relacionados con el suministro.



Car. JAC 27 FOMEX Svs. Reforma 31 Hidalgo Tamuín Tamuín San Luis Potosí México C.P. 79200



79200 01-09-13 XXXX-010101 001 CFE

01 942011101645 210722 000000863 6



11DU07E011130820

Reparar

\$863

(OCHOCIENTOS SESENTA Y TRES PESOS M.N.)



MÉXICO INSTITUTO NACIONAL ELECTORAL CREDENCIAL PARA VOTAR



NOMBRE
HERNANDEZ
HERNANDEZ
MARIA GUADALUPE

SEXO M



DOMICILIO
C MAR ROJO 101
COL LAS BRISAS 78200
TAMUJIN, S.L.P.

CLAVE DE ELECTOR HRHRG073121224M102
CURP HEHG731212MSPRRD25
AÑO DE REGISTRO 1998.05
FECHA DE NACIMIENTO 12/12/1973
SECCIÓN 1455
VIGENCIA 2021 - 2031

México Coahuila de Zaragoza, S.L.P.

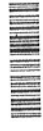

INE



0007976

S. Salas
SECRETARÍA DE ESTADO
SECRETARÍA DE ELECTORAL
SECRETARÍA DE ELECTORAL



IDMEX2125706351<<1455023442903
7312128M3112319MEX<05<<01178<0
HERNANDEZ<HERNAND<<MARIA<GUADA