

ORGANIGRAMA

MUSEO DEL VIRREINATO

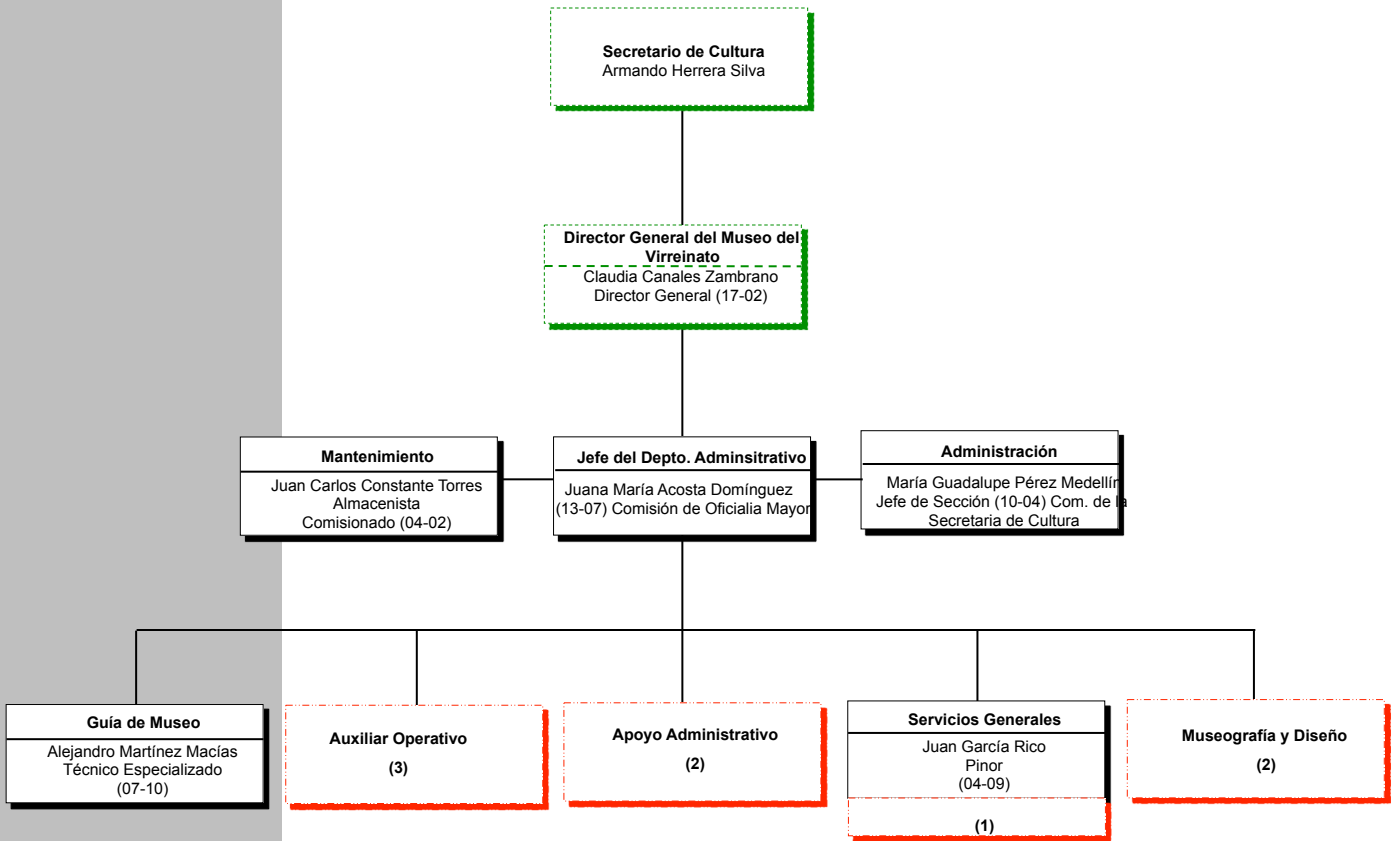

La C. **Claudia Canales Zambrano** Directora General del **Museo del Virreinato**, Certifica que el presente organigrama refleja el personal, así como los puestos y nombramientos que integran la estructura vigente al mes de **Enero** del año **2016**.

01 Personal de Confianza

05 Personal de Base

08 Honorarios Asimilables a Sueldos

Total: 14

Firma: _____