

# RELLENO SANITARIO INTERMUNICIPAL

## INFORME CORRESPONDIENTE DEL 01 AL 31 DE OCTUBRE DEL 2021 ACTIVIDADES MÁS RELEVANTES EN EL RELLENO SANITARIO INTERMUNICIPAL

DIARIAMENTE, DURANTE EL MES, SE RECIBEN LOS RESIDUOS SÓLIDOS DOMICILIARIOS RECOLECTADOS POR LA DIRECCION DE SERVICIOS PUBLICOS MUNICIPALES, ASI COMO, EN ALGUNOS CASOS POR PARTICULARES Y/O EMPRESAS QUE DEPOSITAN DIRECTAMENTE EN EL RELLENO SANITARIO INTERMUNICIPAL.

LAS ACTIVIDADES QUE SE REALIZAN DIARIAMENTE SON:

### ACTIVIDADES EN EL AREA DE BÁSCULA



#### (PESAJE DE VEHICULOS)

SE REALIZA EL PESAJE EN LA BÁSCULA A TODOS LOS VEHICULOS QUE INGRESAN A DEPOSITAR LOS RESIDUOS SOLIDOS EN EL RELLENO SANITARIO (PESAJE ENTRADA Y SALIDA DEL VEHICULO PARA REGISTRAR EL PESO NETO DE RESIDUOS SOLIDOS QUE INGRESAN AL RELLENO SANITARIO).

## EN EL AREA DE DEPÓSITO DE BASURA: (JAULA)



SE DEPOSITAN LOS RESIDUOS DE DESECHOS SOLIDOS (BASURA)

### TRABAJOS DE PEPENA

DIARIAMENTE, EN ESTA AREA ES DONDE SE DEPOSITAN LOS RESIDUOS SOLIDOS POR PARTE DE SERVICIOS PUBLICOS MUNICIPALES, ASI COMO PARTICULARES Y EMPRESAS; UNA VEZ QUE SON DEPOSITADOS LOS RESIDUOS EN ESTA AREA, LOS PEPENADORES REALIZAN LA PEPENA (PLASTICOS, PET, ALUMINIO, ETC).



### TRABAJOS DE ABUNDAMIENTO Y CARGA DE DESECHOS SOLIDOS



DURANTE TODO EL MES, CADA DIA SE REALIZAN LOS TRABAJOS DE ABUNDAMIENTO DE RESIDUOS; ESTOS TRABAJOS SE REALIZAN DIARIAMENTE. DICHS TRABAJOS LOS REALIZAN LOS OPERADORES DE MAQUINARIA Y CONSISTEN EN ABUNDAR LOS RESIDUOS SOLIDOS CON LA MAQUINA RETROEXCAVADORA Y/O CARGADOR; UNA VEZ QUE SE TIENEN ABUNDADOS LOS DESECHO SE CARGAN EN LOS CAMIONES DE VOLTEO QUE A SU VEZ LOS CHOFERES DE LOS MISMOS LOS DEPOSITARAN EN SU DESTINO FINAL QUE ES EL AREA DE COMPACTACION.

## **EN EL AREA DE COMPACTACION:**

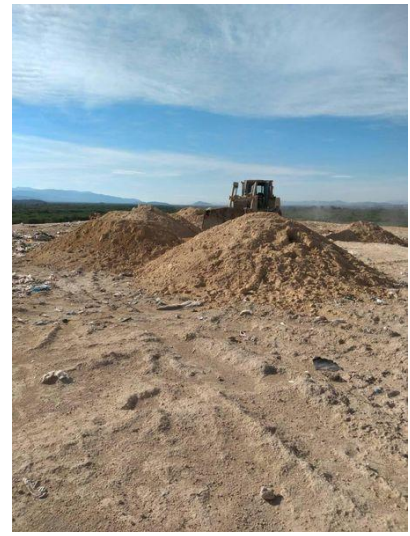

### **TRABAJOS DE COMPACTACION**

DIARIAMENTE, EN ESTA AREA SE REALIZAN LAS ACTIVIDADES DE COMPACTACION DE LOS RESIDUOS SOLIDOS LOS CUALES SON REALIZADOS POR EL OPERADOR DE LA MAQUINA BULLDOZER; EL TRABAJO QUE SE REALIZA ES EL EXTENDIDO DE LOS RESIDUOS SOLIDOS, LOS CUALES SE CUBREN CON TIERRA Y SE COMPACTAN SIENDO SU DESTINO FINAL.

**DURANTE EL MES SE REALIZARON DIFERENTES ACTIVIDADES LAS CUALES SE DETALLAN A CONTINUACION:**

\*PERSONAL DE OFICINA. -TRABAJOS ADMINISTRATIVOS.

\*PERSONAL EN GENERAL- REALIZAN DIARIAMENTE LIMPIEZA Y MANTENIMIENTO EN LAS AREAS PERIMETRALES DENTRO Y FUERA DEL RELLENO SANITARIO.



**\*SE TUVO LA VISITA DE PERSONAL DEL H. AYUNTAMIENTO: REGIDORES Y PRESIDENTE MUNICIPAL Y EJIDATARIOS A LAS INSTALACIONES DEL RELLENO SANITARIO.**



**\*LIMPIEZA DE LAS CUNETAS Y MANTENIMIENTO DE LOS VEHICULOS.**



**\*SE ABASTECIO LA CISTERNA DEL RELLENO CON PIPA DE SERVICIOS PUBL. MUN.**



**OCTUBRE 2021**

DIA	PESO/SP M	PESO/EMP RESAS, PARTICULARES Y	PESO/TOTAL KGS.	COMPRA DORES	PEPENAD ORES	PESO/TOTAL KGS.
1	94,678	450	95,128	800	2245	3,045
2	109,975	0	109,975	800	2,245	3,045
3	4,930	0	4,930	0	0	0
4	100,580	830	101,410	800	2,245	3,045
5	109,245	0	109,245	4,415	1,600	6,015
6	95,690	0	95,690	2,575	1,655	4,230
7	73,750	0	73,750	2,675	2,440	5,115
8	93,270	1,000	94,270	4,612	2,680	7,292
9	83,710	260	83,970	2,235	1,890	4,125
10	5,465	0	5,465	0	0	0
11	115,590	1,620	117,210	1,995	1,800	3,795
12	110,705	195	110,900	3,345	1,430	4,775
13	81,303	675	81,978	2,625	2,180	4,805
14	56,685	125	56,810	3,400	1,120	4,520
15	76,565	2,335	78,900	1,900	2,715	4,615
16	67,740	250	67,990	1,790	1,045	2,835
17	4,975	2,155	7,130	0	0	0
18	103,075	1,025	104,100	1,340	1,655	2,995
19	97,707	0	97,707	1,100	200	1,300
20	75,647	965	76,612	2,815	2370	5,185
21	68,355	340	68,695	3895	675	4,570
22	81287	6720	88,007	2355	1,690	4,045
23	69,890	2,485	72,375	3340	3,150	6,490
24	3,480	815	4,295	0	0	0
25	120,825	1,060	121,885	1,480	2,385	3,865
26	91,510	1,357	92,867	2850	705	3,555
27	102,051	1,155	103,206	2957	1,300	4,257
28	62,370	510	62,880	1845	340	2,185
29	78,560	1,270	79,830	1,480	2,055	3,535
30	103,030	645	103,675	2,670	1,500	4,170
31	20,250	245	20,495	0	0	0
<b>TOTAL</b>	<b>2,362,893</b>	<b>28,487</b>	<b>2,391,380</b>	<b>62,094</b>	<b>45,315</b>	<b>107,409</b>

SERVICIOS PUBLICOS MUNICIPALES	<b>2,362,893</b>			
PARTICULARES / EMPRESAS / COMPRA DORES	<b>28,487</b>	PESAJE MENSUAL	<b>2,391,380</b>	<b>KGS.</b>
TOTAL	<b>2,391,380</b>	PEPENAD ORES Y COMPRA DORES	<b>107,409</b>	<b>KGS.</b>
PROMEDIO TONELADAS DIARIAS	<b>79,712.67</b>	TOTAL COMPACTADO	<b>2,283,971</b>	<b>KGS.</b>

LIC. CHRISTIAN FRANCISCO VAZQUEZ RIVERA  
COORDINADOR DEL RESAIM

PROF. EMMANUEL PAEZ SIFUENTES  
DIRECTOR DE SERV. PUBL. MUNICIPALES