

INFORME MENSUAL DE AGOSTO DEL 2021 DE LA DIRECCION DE SERVICIOS PUBLICOS MUNICIPALES.

En el Municipio de Matehuala se sigue con las medidas preventivas del virus COVID, pero el Departamento de Servicios Públicos Municipales, continúa brindando el Servicio de Recolección de Residuos Sólidos Municipales por medio Camiones de Concha, vehículos de caja y de Contenedores a Empresas, Instituciones Públicas, colonias de la periferia y comunidades, además del barrido Manual en las calles del primer cuadro de la Ciudad, dando un total de **1,112.945** toneladas recolectadas en este mes registradas por este departamento; tomando en cuenta que fue cerrado el Relleno Sanitario; y se tubo la descompostura de varios vehículos.

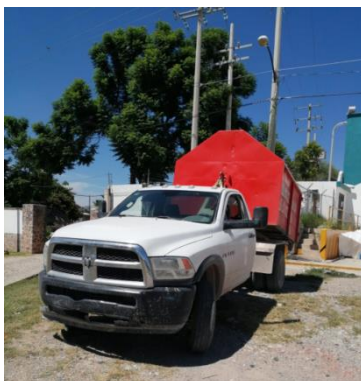

Se registran 67 llamadas de **reportes**, concernientes a la recolección de los residuos sólidos urbanos, hubo falla de la línea telefónica.

Se trabaja en el departamento en este mes con **27** vehículos de diesel (camiones de concha, maquinaria y pipas cisternas), **1** vehículo de Gas L.P. y **21** vehículos de gasolina (caja y porta- contenedores).

Los viajes de Agua Potable entregados, para Centros de Salud **40,000 LT.**; Colonias son de **10,000 LT.**, Escuelas son de **60,000 LT.**, Relleno Sanitario **10,000 LT.**; Apoyo fueron **420,000 LT.**; y Particulares **210,000 LT.**



Se adquirieron algunos artículos en material de oficina, de limpieza, llantas, aceites y refacciones para los vehículos de este Departamento, así como materiales en cada uno de los talleres; entre los que están:

ACEITES PARA MOTOR A DIESEL.

ACEITES HIDRAULICO

ACEITES PARA MOTOR A GASOLINA.

ACEITES PARA MOTOSIERRAS.

LLANTAS Y MATERIALES PARA VULCANIZAR

LUBRICANTES.

FILTROS.

MATERIALES PARA MANTENIMIENTO DE EDIFICIOS PUBLICOS.



Se continúa con las actividades de los Talleres Municipales:



Mecánico: en la reparación de desperfectos de los vehículos del departamento y los que solicite el Municipio.

Vulcanizadora: En el parchado, calibrado y cambiar llantas de los vehículos del departamento y los que solicite el Municipio.

Herrería: en el corte de metales, manufactura de artículos de fierro, soldadura y mantenimiento a partes metálicas de muebles e inmuebles para el Municipio.

Hojalatería y Pintura: en el pintado y mantenimiento de carrocería de vehículos de motor y manuales; contenedores y espacios públicos para el Municipio.

Carpintería: en el mantenimiento y elaboración de artículos de madera para el Municipio.

En este mes se cambio de semáforo amarillo al naranja ante COVID. No hubo actividades de apoyos solicitadas con oficio

*I. JRMM/mlp.

Se dan 33 ATENCIONES Y 04 COMPARECENCIAS AL PUBLICO, todo referente a **PANTEONES** en las oficinas de este departamento. *I. JRMM/rm.

RELLENO SANITARIO INTERMUNICIPAL

DIARIAMENTE, DURANTE EL MES, SE RECIBEN LOS RESIDUOS SÓLIDOS DOMICILIARIOS RECOLECTADOS POR LA DIRECCION DE SERVICIOS PUBLICOS MUNICIPALES, ASI COMO, EN ALGUNOS CASOS POR PARTICULARES Y /O EMPRESAS QUE DEPOSITAN DIRECTAMENTE EN EL RELLENO SANITARIO INTERMUNICIPAL.

LAS ACTIVIDADES QUE SE REALIZAN DIARIAMENTE SON:

ACTIVIDADES EN EL AREA DE BÁSCULA



(PESAJE DE VEHICULOS)

SE REALIZA EL PESAJE EN LA BÁSCULA A TODOS LOS VEHICULOS QUE INGRESAN A DEPOSITAR LOS RESIDUOS SOLIDOS EN EL RELLENO SANITARIO (PESAJE ENTRADA Y SALIDA DEL VEHICULO PARA REGISTRAR EL PESO NETO DE RESIDUOS SOLIDOS QUE INGRESAN AL RELLENO SANITARIO).

EN EL AREA DE DEPÓSITO DE BASURA: (JAULA)



SE DEPOSITAN LOS RESIDUOS DE DESECHOS SOLIDOS (BASURA)



TRABAJOS DE PEPENA

DIARIAMENTE, EN ESTA AREA ES DONDE SE DEPOSITAN LOS RESIDUOS SOLIDOS POR PARTE DE SERVICIOS PUBLICOS MUNICIPALES, ASI COMO PARTICULARES Y EMPRESAS; UNA VEZ QUE SON DEPOSITADOS LOS RESIDUOS EN ESTA AREA, LOS PEPENADORES REALIZAN LA PEPENA (PLASTICOS, PET, ALUMINIO ETC).

TRABAJOS DE ABUNDAMIENTO Y CARGA DE DESECHOS SOLIDOS



DURANTE TODO EL MES, CADA DIA SE REALIZAN LOS TRABAJOS DE ABUNDAMIENTO DE RESIDUOS; ESTOS TRABAJOS SE REALIZAN DIARIAMENTE. DICHS TRABAJOS LOS REALIZAN LOS OPERADORES DE MAQUINARIA Y CONSISTEN EN ABUNDAR LOS RESIDUOS SOLIDOS CON LA MAQUINA RETROEXCAVADORA Y/O CARGADOR; UNA VEZ QUE SE TIENEN ABUNDADOS LOS DESECHO SE CARGAN EN LOS CAMIONES DE

VOLTEO QUE A SU VEZ LOS CHOFERES DE LOS MISMOS LOS DEPOSITARAN EN SU DESTINO FINAL QUE ES EL AREA DE COMPACTACION.

EN EL AREA DE COMPACTACION:



TRABAJOS DE COMPACTACION

DIARIAMENTE, EN ESTA AREA SE REALIZAN LAS ACTIVIDADES DE COMPACTACION DE LOS RESIDUOS SOLIDOS LOS CUALES SON REALIZADOS POR EL OPERADOR DE LA MAQUINA BULLDOZER; EL TRABAJO QUE SE REALIZA ES EL EXTENDIDO DE LOS RESIDUOS SOLIDOS,

LOS CUALES SE CUBREN CON TIERRA Y SE COMPACTAN SIENDO SU DESTINO FINAL.

DURANTE EL MES SE REALIZARON DIFERENTES ACTIVIDADES LAS CUALES SE DETALLAN A CONTINUACION:

*PERSONAL DE OFICINA. -TRABAJOS ADMINISTRATIVOS.

*PERSONAL DE AYUDANTES DE LIMPIA. -REALIZAN DIARIAMENTE LIMPIEZA EN LAS AREAS PERIMETRALES DENTRO Y FUERA DEL RELLENOSANITARIO.





LIMPIEZA DE PILA Y EXTRACCION DE LIQUIDOS LIXIVIADOS



SE CARGA TIERRA





TRABAJOS DE PODA DE MALEZA DE AREAS PERIMETRALES

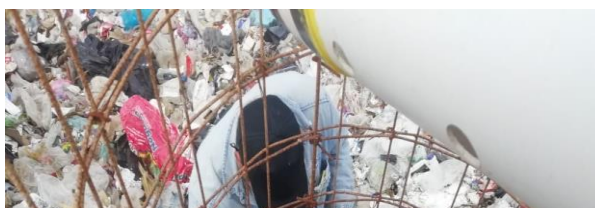

MANTENIMIENTO DE RESPIRADEROS

**INFORME MENSUAL DE PESAJE TOTAL DE RESIDUOS SÓLIDOS DEL MUNICIPIO DE
MATEHUALA,S.L.P.
AGOSTO 2021**

DIA	PESO/SPM	PESO/EMPRESAS, PARTICULARES Y OTROS	PESO/TOTAL KGS.	COMPRADORES	PEPENADORES	PESO/TOTAL KGS.
1	9,630	0	9,630	0	0	0
2	110,710	2,910	113,620	1,705	1,295	3,000
3	94,685	385	95,070	2,475	2,590	5,065
4	91,075	3,795	94,870	1,700	1,995	3,695
5	57,515	440	57,955	2,025	2,950	4,975
6	91,630	1,180	92,810	1,635	3,070	4,705
7	73,110	110	73,220	2,645	4,840	7,485
8	8,815	0	8,815	0	0	0
9	98,875	2,330	101,205	1,675	2,765	4,440
10	110,525	210	110,735	2,400	3,075	5,475
11	78,360	2,740	81,100	3,430	3,260	6,690
12	63,915	420	64,335	2,175	2,940	5,115
13	85,410	1,110	86,520	1,440	1,410	2,850
14	81,220	2,575	83,795	2,505	3,085	5,590
15	6,900	2,100	9,000	0	0	0
16			0			0
17			0			0
18			0			0
19			0			0
20			0			0
21			0			0
22			0			0
23			0			0
24			0			0
25			0			0
26			0			0
27			0			0
28			0			0
29			0			0
30			0			0
31			0			0
TOTAL	1,062,375	20,305	1,082,680	25,810	33,275	59,085

SERVICIOS PUBLICOS MUNICIPALES	1,062,375		
PARTICULARES / EMPRESAS / OTROS	20,305	1,082,680	KGS
TOTAL	1,082,680	59,085	KGS. PEP. Y COMP.
PROMEDIO TONELADAS DIARIAS	72,178.67	1,023,595	TOTAL

I*JRMM/maeg.

**PROGRAMA PERMANENTE: MANTENIMIENTO DE AREAS VERDES MUNICIPALES
CUADRILLAS 01 Y 02.**

CUADRILLA	PERIODO	ACTIVIDADES	OBSERVACIONES
01 Y 02	DEL 02 AL 07	SE BRINDA APOYO AL SISTEMA DIF MUNICIPAL CON LA LIMPIEZA Y PODA DE LAS AREAS VERDES, SE REALIZO LA PODA ESTETICA A LAS PALMAS DE LA MISMA DEPENDENCIA. APOYO AL AREA DE ECOLOGIA EN LA LIMPIEZA PLAZA CONCEPCION, APOYO LLAMADA CIUDADANA LEVANTANDO MALEZA Y TRONCO DE ARBOL CAIDO EN LA PRIVADA DE LA JUVENTUD. INICIO DE ACTIVIDADES DE LIMPIEZA EN EL CAMELLON Y LOS LATERALES DE LA CARRETERA 57.	
01 Y 02	DEL 09 AL 14	INICIO DE TRABAJOS DE LIMPIEZA EN TODO EL CAMELLON DE LA CARRETERA 57, ABARCANDO DE SUR A NORTE DESDE EL ARCO SUR AL ARCO NORTE, ASI MISMO SE REALIZA EL BARRIDO DE LOS LATERALES Y LA PODADE BUGAMBILIAS, LA RECOLECCION DE DESECHOS Y EL RETIRO DE LOS RETOÑOS, TRASLADANDO LA MALEZA RECOLECTADA A LOS CONTENEDORES DE ECOLOGIA.	
01 Y 02	DEL 16 AL 21	CONTINUAND CON LA LIMPIEZA DEL CAMELLON DE LA CARRETERA 57, DESDE EL TRAMO DE AVENIDA ROBLE HASTA LA LLANTERA MICHELIN, PODANDO EL PASTO, RETIRAR LOS RETOÑOS PARA POSTERIORMENTE RECOLECTAR LOS DESECHOS. LIMPIEZA DEL FRENTE DEL CENTRO CULURAL ASI COMO LA PODA ESTETICA Y MANRTENIMIENTO A TODA EL AREA VERDE. POSTERIORMENTE SE CONTINUA CON LA LIMPIEZA EN EL CAMELLON DE LA CARRETERA 57, PODANDO LAS PALMAS Y RETIRANDO LOS DESECHOS PLASTICOS ABARCANDO EL TRAMO DESDE LA CLINICA 14 Y HASTA LA AVENIDA ROBLE.	
01 Y 02	DEL 23 AL 31	MANTENIMIENTO DE PLANTAS DETIPO BUGAMBILIA EN LA CARRETERA 57, RETIRO DE RETOÑOS Y RECOLECCION DE DESECHOS PLASTICOS, SE BARRIO SOBRE EL ASFALTO DESDE LLANTERA MICHELIN HASTA LA CARRETERA A CEDRAL. APOYO AL JARDIN DE NIÑOS MARIA L. CASTILLO CON LA LIMPIEZA EN TODA SU AREA VERDE. INICIO DE LIMPIEZA EN EL BOULEVARD HEROES POTOSINOS DESDE EL ARCO SUR Y HASTA LA	

		<p>CALLE MARIANO VAZQUEZ, DESYERBANDO Y BARRIENDO TODO EL ARROLLO DE LA CALLE PARA POSTERIORMENTE RECOLECTAR LOS DESECHOS Y BASURA. LIMPIEZA EN LA CALLE LERDO DE TEJADA DESDE IGNACIO RAMIREZ Y HASTA LA CALLE ROBLE, SE PODO PASTO, SE BARRIO Y RECOGIO DESECHOS PLASTICOS ASI COMO LA MALEZA. SE INICIA LA LIMPIEZA DE MALEZA EN EL PANTEON GUADALUPE, PODANDO Y RECOLECTANDO LA MALEZA DENTRO DEL PANTEON Y EL AREA DE AFUERA DE LA CALLE ROBLE.</p>	
--	--	--	--

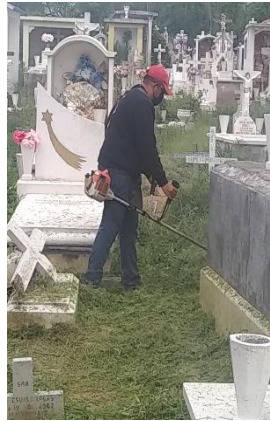
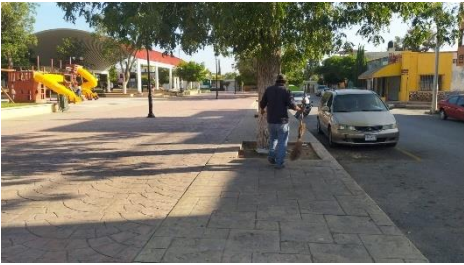

CUADRILLAS 03

CUADRILLA	PERIODO	ACTIVIDADES	OBSERVACIONES
03	DEL 02 AL 07	LIMPIEZA EN LOS PARQUE Y JARDINES, PLAZA 5 DE MAYO, PLAZA DEL MAESTRO, COL. DICHOSA, PLAZ COL. 22 DE MAYO, COL. CONCEPCION, ASI COMO MANTENIMIENTO DE LLAVE AGUA EN LA PLAZA DEL MAESTRO, REHABILITACION DE LA RED HIDRAULICA DEL PANTEON HIDALGO,LIMPIEZAS DE LOS PARQUES PARQUE ALVARO OBREGON, COL. CONCEPCION, CALLE JUAN SARABIA PLAZA 5 DE MAYO, ASI COMO MANTENIMIENTO DE LA FUENTE DEL PAO. MANTENIMIENTO DE SANIOTARIOS DEL CENTRO CULTURAL APOYO EN LA LIMPIEZA DEL CAMELLON ALMAGRES, LIMPIEZA PLAZAS; JESUS GARCIA, 22 DE MAYO, 01 DE MAYO, MAGISTERIAL LOS REYES, PODA DE PALMAS PLAZA 10 DE MAYO, JESUS GARCIA, SAN BENITO.	
03	DEL 09 AL 14	INICIO CON LA LIMPIEZA DE LOS DIFERENTES PARQUE Y JARDINES DE LA CIUDAD, ASI COMO MANTENIMIENTO E INSPECCION DE LOS DIFERENTES EDIFICIOS Y DEPENDENCIAS MUNICIPALES. RECOLECCION DE BAURA DEL CENTRO CULTURAL, SE PROCEDE A LA INSPECCION GENERAL DE LAS PLAZAS.	
03	DEL 16 AL 21	LIMPIEZA DE LOS PARQUES Y JARDINES DE LA CIUDAD Y LAS COLONIAS DE LA PERIFERIA TALES COMO, VICENTE GUERRERO, JESUS GARCIA, AND. COL. LAS MERCEDES, PLAZA DERECHOS HUMANOS, MANTENIMIENTO A LA RED RED HIDRAULICA DEL REGISTRO CIVIL , RETIRANDO BASURA DEL CENTRO CULTURAL.	
03	DEL 23 AL 31	LIMPIEZA Y MANTENIMIENTO DE LOS PARQUES Y JARDINES DEL CENTRO DE LA CIUDAD, ASI COMO LA INSPECCION DE LOS MISMOS, PARQUE ALVARO OBREGON, PLAZA DERECHOS HUMANOS, COL. LA DICHOSA, MAGISTERIAL LOS REYES, PLAZA JUAREZ Y PLAZA 10 DE MAYO. MANTENIMIENTO DE DE LA RED HIDRAULICA DEL PANTEON GUADALUPE, SE REHABILITO LA LLAVE DE AGUA DE LA PRESIDENCIA MUNICIPAL, LLAVE	

		<p>DEL LAVABO,ASI COMO EN TRANSITO MUNICIPAL APOYO EN EL MANTENIMIENTO DE LOS SANITARIOS. REHABILITACION DE RED HIDRAULICA EN SEGURIDAD PUBLICA MUNICIPAL. MANTENIMIENTO AL PANTEON GUADALUPE ASI COMO EN EL PANTEON HIDALGO, REHABILITACION DE LA BOMBA DE AGUA DE LA PLAZA 5 DE MAYO E INSPECCION DE PLAZA JUAREZ.</p>	
--	--	--	--

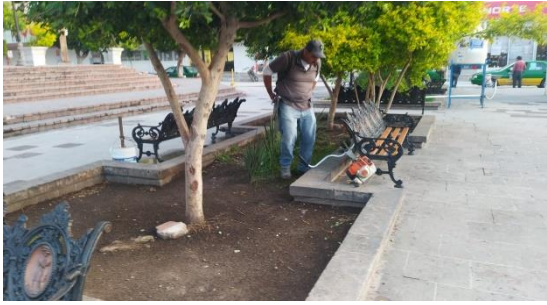

CUADRILLAS 4 Y 5

CUADRILLA	PERIODO	ACTIVIDADES	OBSERVACIONES
04 Y 05	DEL 02 AL 07	SE INICIA CON LAS ACTIVIDADES DE LIMPIEZA EN LAS DIFERENTES CALLES DE LA CIUDAD: ZARAGOZA, JAIME NUNO, ALTAMIRANO, MATAMOROS, FILOMENO MATA, DICHAS CALLES ABARCANDO DE HIDALGO A REFORMA DE ORIENTE A PONIENTE, REALIZANDO BARRIDO, RETIRO DE MALEZA Y RECOLECCION DE DESECHOS. INICIO DE TRABAJOS DE LIMPIEZA Y PODA EN EL BOULEVARD TURISTICO FRENTE A WALMART DEJANDO EL AREA COMPLETAMENTE LIMPÍA.	
04 Y 05	DEL 09 AL 14	INICIO DE SEMANA CON LAS ACTIVIDADES DE LIMPIEZA EN EL BOULEVARD TURISTICO, PODANDO MALEZA Y BUGAMBILIAS ASI COMO SACANDO LOS RETOÑOS RECOLECTANDO TODO TIPO DE BASURA Y MALEZA. SE PAOYA 2 DIAS A LA LIMPIEZA DE LAS INSTALACIONES Y AREAS VERDES DEL CRI MUNICIPAL DEJANDOLO COMPLETAMENTE LIMPIO.	
04 Y 05	DEL 16 AL 21	CONTINUAND CON LA LIMPIEZA DEL CAMELLON DE LA CARRETERA 57, DESDE EL TRAMO DE AVENIDA ROBLE HASTA LA LLANTERA MICHELIN, PODANDO EL PASTO, RETIRAR LOS RETOÑOS PARA POSTERIORMENTE RECOLECTAR LOS DESECHOS. LIMPIEZA DEL FRENTE DEL CENTRO CULURAL ASI COMO LA PODA ESTETICA Y MANRTENIMIENTO A TODA EL AREA VERDE. POSTERIORMENTE SE CONTINUA CON LA LIMPIEZA EN EL CAMELLON DE LA CARRETERA 57, PODANDO LAS PALMAS Y RETIRANDO LOS DESECHOS PLASTICOS ABARCANDO EL TRAMO DESDE LA CLINICA 14 Y HASTA LA AVENIDA ROBLE.	
04 Y 05	DEL 23 AL 31	MANTENIMIENTO DE PLANTAS DETIPO BUGAMBILIA EN LA CARRETERA 57, RETIRO DE RETOÑOS Y RECOLECCION DE DESECHOS PLASTICOS, SE BARRIO SOBRE EL ASFALTO DESDE LLANTERA MICHELIN HASTA LA CARRETERA A CEDRAL. APOYO AL JARDIN DE NIÑOS MARIA L. CASTILLO CON LA LIMPIEZA EN TODA SU AREA VERDE. INICIO DE LIMPIEZA EN EL BOULEVARD HEROES POTOSINOS DESDE EL ARCO SUR Y HASTA LA CALLE MARIANO VAZQUEZ, DESYERBANDO Y BARRIENDO TODO EL ARROLLO DE LA CALLE PARA POSTERIORMENTE RECOLECTAR LOS	

		<p>DESECHOS Y BASURA. LIMPIEZA EN LA CALLE LERDO DE TEJADA DESDE IGNACIO RAMIREZ Y HASTA LA CALLE ROBLE, SE PODO PASTO, SE BARRIO Y RECOGIO DESECHOS PLASTICOS ASI COMO LA MALEZA. SE INICIA LA LIMPIEZA DE MALEZA EN EL PANTEON GUADALUPE, PODANDO Y RECOLECTANDO LA MALEZA DENTRO DEL PANTEON Y EL AREA DE AFUERA DE LA CALLE ROBLE.</p>	
--	--	--	--

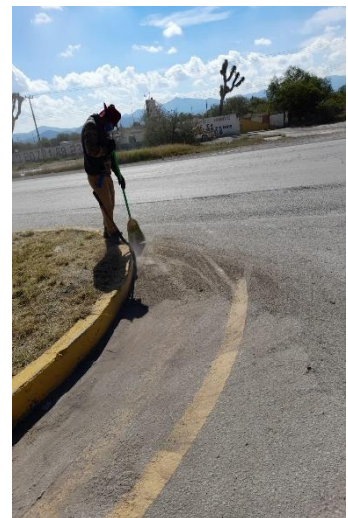

INFORME DIARIO DE ACTIVIDADES DEL PARQUE RECREATIVO

ACTIVIDADES							OBSERVACIONES
-------------	--	--	--	--	--	--	---------------

	L	M	M	J	V	S	
RIEGO							.SE REALIZO RIEGO DE INVERNADERO CADA TERCER DIA, RIEGO EN GENERAL DESYERBE CADA TERCER DIA, SE PODO CON GUIRA Y SE RECOLECTO LA MALEZA, SE REACOMODARON LAS PLANTAS DEL INVERNADERO ASI MISMO SE BARRIERON PASILLOS.
DESYERVAR PLANTAS							
REACOMODO DE BOLSA							
ENTREGA DE PLANTAS (DONACION)							
SIEMBRA DE ALMACIGO							
ARREGLO DE ALMACIGO							
ARREGLO Y ESTABLECIMIENTO DE PLANTA BANDA							
TRANSPLATE (PRODUCCION)							
ESTABLECIMIENTO DE MEDIA SOMBRA							
FERTILIZACION							
FUMIGACION							
PODA DE PASTO (M2)							
PODA DE MALESA (M2)							
LLENADO DE BOLSA (ENVASADO)							
ACOMODO DE BOLSA							
REPARACION DE SUSTRATO							
SIEBRA DIRECTA PLANTACION DE SEMILLA							

ACTIVIDADES DEL 01 AL 15 DE AGOSTO DEL 2021

-SE REALIZO LIMPIEZA DE BAÑOS Y OFICINA, BARRIDO DE PASILLOS PRINCIPALES, SE PODO CON GUIRA Y SE RECOLECTO LA MALEZA, SE BARRIO CALLE PRINCIPAL DEL LADO NORTE DEL PARQUE, ASI MISMO SE REALIZO PODA ESTETICA DE CETOS, SE RECOLECTO LAS HOJAS.

-SE LIMPIARON Y BARRIERON LAS CANCHAS DE FUTBOL Y BASQUETBOL, SE PODARON PALMAS, SE REALIZA EL BARRIDO DE PASILLOS PRINCIPALES CON AGUA, DICHS TRABAJOS SE REALIZAN CADA TERCER DIA.

DEL 16 AL 31 DE AGOSTO DEL 2021.-

SE REALIZA LIMPIEZA DE BAÑO Y OFICINA DE LUNES A SABADO, SE BARRIERON PASILLOS PRINCIPALES, SE ELABORAN ARRIATES A LOS ARBOLES, SE PODO CON GUIRA TODO EL PARQUE, POR EXCESO DE BASURA Y MALEZA, SE REALIZA ESTETICA DE CETOS Y PALMAS, BARRIDO EN CALLE DE LADO NORTE Y LADO ORIENTE CADA TERCER DIA.

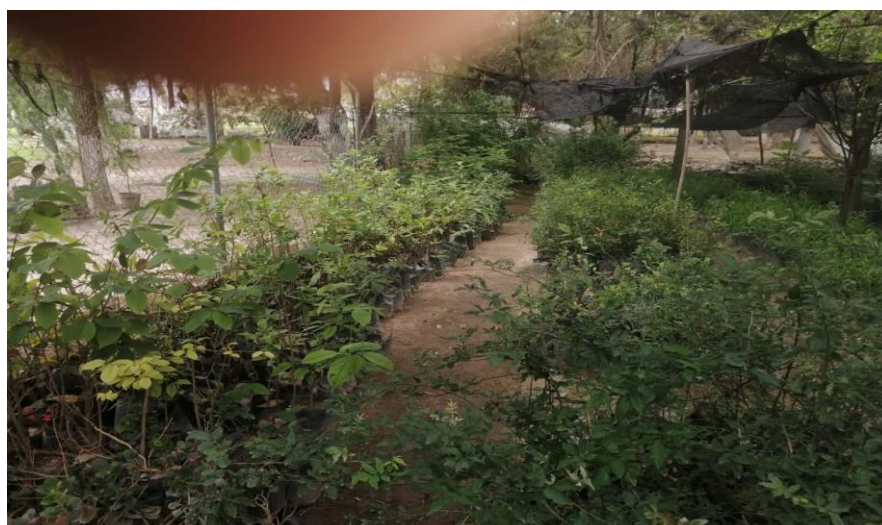



*I. MMJR/mpma