

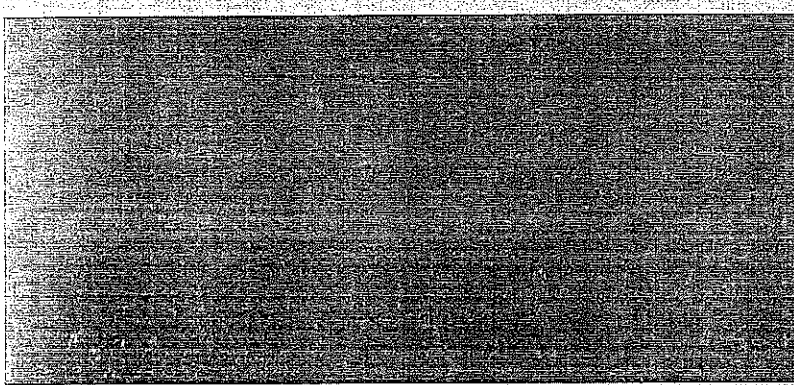

Organismo Intermunicipal Metropolitano de Agua Potable, Alcantarillado, Saneamiento y Servicio
Conexos de los Municipios de Cerro de San Pedro, San Luis Potosí y Soledad de Graciano Sánchez,
INTERAPAS



DECLARACIÓN DE
SITUACIÓN
PATRIMONIAL

INSTRUCTIVO Y FORMATO
PARA LOS SERVIDORES PÚBLICOS

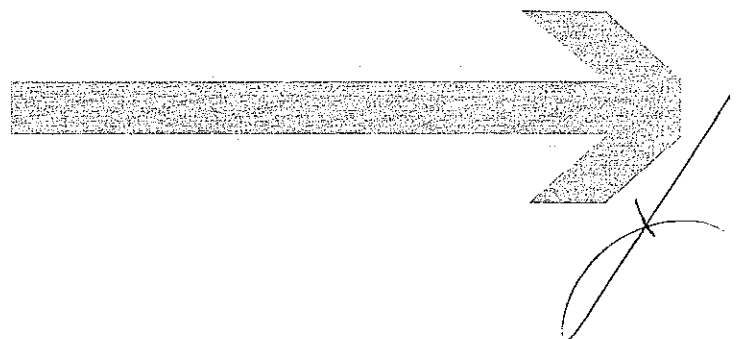

INSTRUCCIONES PARA EL LLENADO DE LA DECLARACIÓN DE MODIFICACIÓN A LA SITUACIÓN PATRIMONIAL

La Declaración de Modificación a la Situación Patrimonial del Servidor Público, deberá ser presentada durante el mes de Mayo de cada año, a excepción de que el Servidor Público presentará en el mismo año Declaración, de acuerdo a lo establecido por artículo 33, fracción II y 47 párrafo segundo de la Ley de Responsabilidades Administrativas del Estado y sus Municipios de San Luis Potosí

En esta declaración, el Servidor Público manifestara las modificaciones realizadas a su Patrimonio, durante el ejercicio Fiscal inmediato anterior.

DEPENDIENTE ECONÓMICO son las personas familiares o no, cuya manutención depende principalmente de los ingresos del Servidor Público.

La declaración deberá ser llenada con **BOLÍGRAFO**, letra clara y legible, **MAYÚSCULAS** y de molde, o máquina, sin corrector, ni tachaduras ni enmendaduras.

Las cantidades de verán ser expresadas en **MONEDA NACIONAL SIN CENTAVOS**. Si fuere en moneda extranjera ó manifestarlo así, especificándola denominación correspondiente.

NO ABREVIAR apellidos ni nombre. Si los espacios de alguna sección son insuficientes **SE PODRÁ UTILIZAR FOTOCOPIA** de la misma y anexarla a esta declaración. Si no hay nada que declarar sólo marque la opción **NINGUNO** y **CANCELE** los espacios que no ocupe. Cerciórese de **FIRMAR** cada hoja debidamente.

Deberán ser declarados **TODOS** los **BIENES** muebles e inmuebles (incluyendo valores, inversiones y cuentas bancarias que sean propiedad del Servidor Público, cónyuge y / o dependientes económicos; Así como los que estando a nombre de otra persona hayan sido adquiridos con una participación significativa de los ingresos del declarante.

Los **BIENES** muebles e inmuebles adquiridos a créditos e declararán según corresponda la operación, anotando la fecha y el valor de ésta. Asimismo, deberá completar la información en el apartado de gravámenes y adeudos que afecten el patrimonio.

Opl-

En el caso de que se adquieran bienes o servicios a través de un **CRÉDITO PERSONAL** o **TARJETA DE CRÉDITO** con un valor igual o superior a seis veces su remuneración mensual neta como servidor público, deberá especificar la en el apartado de gravámenes y adeudos que afecten el patrimonio.

En el caso de que posea **SEMOVIENTES** deberán reportar se en el apartado correspondiente anotando Las cantidades totales y género o especie que posea a la fecha de la presentación de la declaración de Modificaciones de Situación Patrimonial.

Si desea aclarar o ampliar la información sobre cualquier asunto referido a su patrimonio, se recomienda utilizar el espacio de **ACLARACIONES Y OBSERVACIONES**.

Si el Servidor Público **NO PRESENTA** la Declaración de Modificación a la Situación Patrimonial de forma oportuna y sin causa justificada, se **inhabilitará al infractor de tres meses a un año.**, previa substanciación del procedimiento administrativo disciplinario correspondiente o Es falta administrativa **no grave**, el incumplimiento a la obligación de Presentar en tiempo y forma las declaraciones de situación patrimonial y de intereses.

Las sanciones para las faltas no graves pueden ser:

- I. Amonestación pública o privada;
- II. Suspensión del empleo, cargo o comisión (de uno a treinta días naturales);
- III. Destitución de su empleo, cargo o comisión, y
- IV. Inhabilitación temporal para desempeñar empleos, cargos o comisiones en el servicio público y para participar en adquisiciones, arrendamientos, servicios u obras públicas (de tres meses a un año).

Si al contestar su Declaración Patrimonial, el Servidor Público **FALTARE A LA VERDAD**, además de Ser sancionado administrativamente conforme a la Ley de Responsabilidades Administrativas para el Estado de San Luis Potosí, será denunciado ante la Fiscalía del Estado de San Luis Potosí por faltas graves a la presente Ley y Legislación Penal.

MUY IMPORTANTE

Deberá presentar su Declaración de Modificación a la Situación Patrimonial, en las oficinas de la Unidad de Auditoría Interna del INTERAPAS, en horario de 08:00 a 15:00 horas de lunes a viernes ante el personal facultado y autorizado. Ellos le entregarán el Acuse de Recibo correspondiente, el cuál será su **ÚNICO** comprobante que acredita la entrega con la fecha de recepción, mas **NO LO EXIME** de la responsabilidad de presentarla con oportunidad, veracidad y ante el órgano competente en los términos que señala la Ley.

La Unidad de Auditoria Interna del INTERAPAS **NO ES RESPONSABLE** de la documentación que sea enviada por correo o por otras personas, por lo que recomienda a todos los servidores públicos la atención y previsión necesarias en su manejo.

Una vez que haya llenado el Formato de la Respectiva declaración a presentar ante el órgano competente, **FOTOCOPIELA Y CONSERVELA** en su poder ya que esta le facilitara en gran medida el llenado correcto y ágil de su siguiente declaración.

Para solicitar copia de cualquiera de sus Declaraciones presentadas, deberá hacerlo **POR ESCRITO** y ésta le será entregada (en un plazo no mayor de 72 horas) **ÚNICAMENTE** al Servidor Público interesado, quien deberá presentarse e identificarse con documento oficial con fotografía o en su defecto y por escrito facultar a quien el interesado considere y de igual forma con documento oficial con el fin de observar la confidencialidad necesaria.

En caso de requerir mayor orientación o de aclaraciones adicionales sobre el llenado y de los formatos de la Declaración de Situación Patrimonial, los Servidores Públicos de la Unidad de Auditoría Interna del INTERAPAS, lo atenderán en el domicilio Legal y fiscal de INTERAPAS, en horario de lunes a viernes de 08:00 a 15:00 hrs. Teléfonos 8-11-62-30 Ext. 171

Ponemos a sus órdenes el siguiente correo electrónico: auditoria@interapas.com

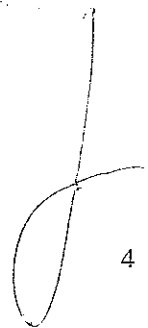
A handwritten signature in black ink, consisting of a large, stylized letter 'J' with a horizontal stroke extending to the right.

DECLARACION DE MODIFICACION A LA SITUACION PATRIMONIAL

C. CONTRALOR INTERNO DEL INTERAPAS: BAJO PROTESTA DE DECIR VERDAD, PRESENTO A USTED DECLARACION DE MODIFICACION A MI SITUACION PATRIMONIAL CONFORME A LO establecido por artículo 33, fracción II y 47 párrafo segundo de la Ley de Responsabilidades Administrativas del Estado y sus Municipios de San Luis Potosí

Marcar con una "X" a su tipo de Declaración Patrimonial

Modificación EJERCICIO _____

Conclusión FECHA DE CONCLUSION _____

DATOS GENERALES

Perez Perez Juan Manuel

APELLIDO PATERNO, MATERNO Y NOMBRE (S)

SEXO **Eliminado 1**
F / M

Eliminado 1

C.U.R.P.

Eliminado 1

R.F.C.

HOM

Eliminado 1

FECHA DE NACIMIENTO

DIA / MES / AÑO

ESTADO CIVIL

Eliminado 2

Eliminado 2
CORREO ELECTRONICO

Domicilio Particular

CALLE
Eliminado 3

No. INT.

No. EXT.

COLONIA O FRACCIONAMIENTO

Eliminado 3

C.P.
Eliminado 3

MUNICIPIO

San Luis Potosí

CASA
TELÉFONOS
PARTICULARES

CEL.

Eliminado 3

Datos Identificación Puesto

Eliminado 3

CARGO QUE DESEMPEÑA

JEFE CONSTRUCCION Y SUPERVISION
DE INSTALACIONES HIGIENICAS

DEPENDENCIA MUNICIPIO EN QUE LABORA

INTERAPAS

OFICINA O ÁREA DE ADESCRIPCIÓN

DIRECCION DE CONSTRUCCION

FIRMA DEL DECLARANTE

NO. DE ACUSE

CLAVE DE REGISTRO





Organismo Intermunicipal Metropolitano de Agua Potable,
Alcantarillado, Saneamiento y Servicios Conexos de los Municipios de
Carro de San Pedro, San Luis Potosí y Soledad de Graciano Sánchez,
INTERAPAS

INGRESOS NETOS PERCIBIDOS EN
EL PERIODO COMPRENDIDO DE

20 01 01 AL 20 12 31
 AÑO MES DÍA AÑO MES DÍA

ANOTAR CANTIDADES SIN CENTAVOS

I INGRESOS COMO SERVIDOR PÚBLICO PERCIBIDOS DURANTE EL PERIODO A DECLARAR

INGRESO NETO POR CONCEPTO DE DIETA, SUELDO U HONORARIO
MONTO TOTAL DESPUÉS DE IMPUESTOS

\$ 217,920.00

COMPENSACIONES, GRATIFICACIONES, BONOS, ETC.

\$ 21,000.00

SUBTOTAL DE INGRESOS NETOS COMO SERVIDOR PÚBLICO

\$ 238,920.00

II INGRESOS DEL CÓNYUGE Y/O DEPENDIENTES

\$ 120,000.00

III OTROS INGRESOS

1 ACTIVIDAD EMPRESARIAL PROPIA
ESPECIFICAR EN OBSERVACIONES RAZÓN SOCIAL Y TIPO DE NEGOCIO

\$ _____

2 POR ARRENDAMIENTOS

\$ _____

ESPECIFICAR EN OBSERVACIONES

3 REGALÍAS, INTERESES Y DIVIDENDOS

\$ _____

4 DONACIONES, HERENCIAS O LEGADO

\$ _____

INDIQUE EN EL APARTADO DE OBSERVACIONES NOMBRE, RAZÓN
SOCIAL DEL DONANTE O AUTOR DE LA HERENCIA, ASÍ COMO EL
DOCUMENTO JURÍDICO QUE LO ACREDITE

5 VENTA DE BIENES MUEBLES

\$ _____

APARTADO F (VENTA DE BIENES MUEBLES)

\$ _____

APARTADO G (VENTA DE VEHICULOS)

\$ _____

6 VENTA DE BIENES INMUEBLES

\$ _____

APARTADO H

7 PRÉSTAMOS PERSONALES O HIPOTECARIOS

\$ _____

8 OTROS INGRESOS ESPECIFIQUE EN OBSERVACIONES

\$ _____

POR SERVICIOS PROFESIONALES, HONORARIOS, PARTICIPACIÓN EN CONSEJOS,
CONSULTORÍAS O ASESORÍAS, PAGO DE PENSIÓN Y/O JUBILACIÓN, ETC.

SUBTOTAL DE OTROS INGRESOS

\$ _____

TOTAL DE INGRESOS PERCIBIDOS

\$ 358,920.00

OBSERVACIONES: (Especifique en el apartado de observaciones del cónyuge y/o dependientes)

FIRMA DEL DECLARANTE

EROGACIONES REALIZADAS EN EL
PERIODO COMPRENDIDO DE

8 AL
 AÑO MES DÍA AÑO MES DÍA



**Organismo Intermunicipal Metropolitano de Agua Potable,
Alcantarillado, Saneamiento y Servicios Conexos de los Municipios de
Cerro de San Pedro, San Luis Potosí y Soledad de Graciano Sánchez,
INTERAPAS**

I	PAGO DE ADEUDOS APARTADO E CRÉDITOS HIPOTECARIOS, PRESTAMOS PERSONALES, AUTOFINANCIAMIENTO, ETC	\$ _____
II	ADQUISICIÓN Y/O CONSTRUCCIÓN DE BIENES INMUEBLES TOTAL APARTADO C	\$ _____
III	ADQUISICIÓN DE BIENES MUEBLES TOTAL APARTADO A (MENAJE DE CASA, JOYAS ETC) TOTAL APARTADO B (VEHÍCULOS)	\$ _____ \$ _____ \$ _____
IV	GASTOS DE MANUTENCIÓN FAMILIAR (MONTO ANUAL) VIVIENDA (RENTA) ALIMENTACIÓN VESTIDO EDUCACIÓN AUTOMÓVIL /TRANSPORTACIÓN COMBUSTIBLE, MANTENIMIENTO, Y/O REPARACIONES, TENENCIA, PAGO DE SEGURO, ETC. SERVICIOS PÚBLICOS AGUA, LUZ, TELÉFONO, GAS, ETC. SERVICIO MÉDICO PARTICULAR PAGO DE SERVICIO MEDICO DE GASTOS MAYORES Y/O MENORES, MEDICINAS, DEDUCIBLE, SERVICIOS PARTICULARES, ETC DIVERSIÓN	Eliminado 4 \$ _____ \$ Eliminado 4 \$ Eliminado 4 \$ Eliminado 4 \$ Eliminado 4 \$ Eliminado 4 \$ Eliminado 4 \$ Eliminado 4 \$ Eliminado 4 \$ Eliminado 4
V	VARIACIÓN EN INVERSIONES + Ó (-) APARTADO D	\$ _____
VI	OTROS EGRESOS (PENSIÓN ALIMENTICIA, SEGUROS, ETC.) ESPECIFIQUE EN OBSERVACIONES	\$ _____
TOTAL DE EROGACIONES REALIZADAS		\$ Eliminado 4

OBSERVACIONES

FIRMA DEL DECLARANTE



**Organismo Intermunicipal Metropolitano de Agua Potable,
Alcantarillado, Saneamiento y Servicios Conexos de los Municipios de
Cerro de San Pedro, San Luis Potosí y Soledad de Graciano Sánchez,
INTERAPAS**

APARTADO A BIENES MUEBLES

¿ADQUIRIÓ USTED, SU CÓNYUGE Y/O DEPENDIENTES ECONÓMICOS, DURANTE EL PERIODO A DECLARAR, ALGÚN BIEN MUEBLE?

Ninguno **NO**

SI SU RESPUESTA ES "SÍ" ANOTE LOS BIENES MUEBLES QUE POSEEO QUE ADQUIRIÓ DENTRO DEL PERIODO A DECLARAR. EN LAS COLUMNAS PLASME EL NÚMERO DE CLAVE QUE CORRESPONDA. EN CASO DE MARCAR OPCIÓN "NINGUNO", CANCELAR EN SU TOTALIDAD ESTE APARTADO.

TIPO DE BIEN 1. MENAJE DE CASA 2. JOYAS 3. OBRAS DE ARTE 4. COLECCIONES 5. OTROS (SEMOVIENTES, ETC.)
 FORMA DE ADQUISICIÓN 1. CONTADO 2. CRÉDITO PAGADO 3. CRÉDITO PAGÁNDOSE 4. DONACIÓN O HERENCIA * 5. OTRO (Especifique en Observaciones)
 TITULAR 1. DECLARANTE 2. CÓNYUGE O DEPENDIENTE ECONÓMICO ** 3. OTRO (Especifique en Observaciones)

TIPO DE BIEN	ESPECIFICACIÓN DE BIEN	FORMA DE ADQUISICIÓN	FECHA DE ADQUISICIÓN DÍA/MES/AÑO	VALOR DE ADQUISICIÓN	TITULAR
VALOR TOTAL EN BIENES MUEBLES				\$	

OBSERVACIONES

*INDIQUE EN EL APARTADO DE OBSERVACIONES EL NOMBRE, RAZÓN SOCIAL DEL DONANTE O AUTOS DE LA HERENCIA, ASÍ COMO EL INSTRUMENTO JURÍDICO QUE LO ACREDITA
 **ESPECIFIQUE EN EL APARTADO DE OBSERVACIONES EL NOMBRE DEL DEPENDIENTE ECONÓMICO

 FIRMA DEL DECLARANTE

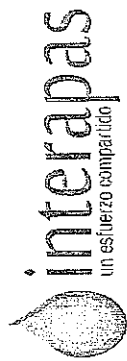

Organismo Intermunicipal Metropolitano de Agua Potable,
Alcantarillado, Saneamiento y Servicios Conexos de los Municipios de
Cerro de San Pedro, San Luis Potosí y Soledad de Graciano Sánchez,
INTERAPAS

Si los espacios en este rubro son insuficientes, sacar una fotocopia y anexarla

APARTADO D

ADQUIRIERON Y O REALIZARON, USTED, SU CONYUGE Y/O DEPENDIENTES ECONOMICOS DURANTE EL PERIODO A NINGUNO
DECLARAR, TRANSACCIONES EN INVERSIONES?
SI SU RESPUESTA ES "SI", ANOTE LAS INVERSIONES QUE POSEE EN EL PERIODO A DECLARAR EN LAS COLUMNAS PLASME EL NUMERO DE CLAVE QUE
CORRESPONDA, EN CASO DE MARCAR LA OPCIÓN "NINGUNO", CANCELAR EN SU TOTALIDAD ESTE APARTADO.

- Tipos de inversión**
- 1. BANCARIA (CUENTA DE AHORRO, CHEQUES O MAESTRA,
 - 2. VALORES BURSÁTILES (ACCIONES Y DERIVADOS, BONOS GUBERNAMENTALES)
 - 3. FONDOS DE INVERSIÓN
 - 4. ORGANIZACIONES PRIVADAS (EMPRESAS, ACCIONES, CAJAS DE AHORRO, ETC)
 - 5. EN MONEDAS Y METALES
 - 6. OTRAS INVERSIONES FINANCIERAS EN EL EXTRANJERO EN MONEDA NACIONAL A LA FECHA DEL PERIODO A DECLARAR (ESPECIFIQUE EN OBSERVACIONES)

- TITULAR**
- 1. DECLARANTE
 - 2. CONYUGE
 - 3. DEPENDIENTE ECONÓMICO *4.
 - 4. OTRO (Especifique en Observaciones)

TIPO DE INVERSIÓN	ESPECIFIQUE EL TIPO DE INVERSIÓN	NO. DE CUENTA O CONTRATO	INSTITUCIÓN O RAZÓN SOCIAL	SALDO SEGÚN DECLARACIÓN ANTERIOR	MONTO O SALDO CORRESPONDIENTE AL CIERRE DEL PERIODO A DECLARAR	VARIACIÓN NETA DURANTE EL PERIODO	TITULAR
VALOR TOTAL DE LA VARIACION EN INVERSIONES+ o (-) \$ 0							

OBSERVACIONES

**ESPECIFIQUE EN EL APARTADO OBSERVACIONES EL NOMBRE DEL DEPENDIENTE ECONÓMICO

SI LOS ESPACIOS EN ESTE RUBRO SON INSUFICIENTES, SACAR UNA FOTOCOPIA Y ANEXARLA

FIRMA DEL DECLARANTE



Organismo Intermunicipal Metropolitano de Agua Potable,
Alcantarillado, Saneamiento y Servicios Conexos de los Municipios de
Cerro de San Pedro, San Luis Potosí y Soledad de Graciano Sánchez,
INTERAPAS

APARTADO E

ADQUIRIERON Y O REALIZARON, USTED, SU CONYUGE Y/O DEPENDIENTES ECONOMICOS DURANTE EL PERIODO A
DECLARAR, TRANSACCIONES EN ADEUDOS QUE AFECTEN SU PATRIMONIO? NINGUNO
SI SU RESPUESTA ES "SI", ANOTE LOS ADEUDOS QUE AFECTEN SU PATRIMONIO EN LAS COLUMNAS PLASME EL NUMERO DE CLAVE QUE
CORRESPONDA, EN CASO DE MARCAR LA OPCIÓN "NINGUNO", CANCELAR EN SU TOTALIDAD ESTE APARTADO
TIPO DE GRAVAMIENTOS: CRÉDITOS HIPOTECARIOS². PRESTAMOS PERSONALES³. COMPRAS A CRÉDITO. EMBARGOS. TARJETAS DE CRÉDITO⁶. OTRO (ESPECIFIQUE EN OBSERVACIONES)
TITULAR

A) TIPO DE GRAVAMIENTOS	B) NO. DE CUENTA O CONTRATO	C) INSTITUCIÓN O RAZÓN SOCIAL	D) PLAZOS AÑOS	E) FECHA DEL OTORGAMIENTO DEL GRAVAMIENTO O ADEUDO DÍA/MES/AÑO	F) MONTO ORIGINAL DEL GRAVAMIENTO	G) MONTO O SALDO CORRESPONDIENTE AL CIERRE DEL PERIODO A DECLARAR	H) PAGO NETOS DEL PERIODO	I) TITULAR
IMPORTE TOTAL DEL PAGO NETO REALIZADO EN EL PERIODO A DECLARAR \$								

OBSERVACIONES

**ESPECIFIQUE EN EL APARTADO OBSERVACIONES EL NOMBRE DEL DEPENDIENTE ECONOMICO

SI LOS ESPACIOS EN ESTE RUBRO SON INSUFICIENTES, SACAR UNA FOTOCOPIA Y ANEXARLA

FIRMA DEL DECLARANTE



Organismo Intermunicipal Metropolitano de Agua Potable,
Alcantarillado, Saneamiento y Servicios Conexos de los Municipios de
Cerro de San Pedro, San Luis Potosí y Soledad de Graciano Sánchez,
INTERAPAS

APARTADO G

REALIZARON, USTED, SU CONYUGE Y/O DEPENDIENTES ECONOMICOS, ALGUNA ENAJENACION DE VEHICULOS, DURANTE EL PERIODO A DECLARAR?

NINGUNO

SI

SI SU RESPUESTA ES "SI", ANOTE LAS TRANSACCIONES DE VEHICULOS REALIZADOS EN EL PERIODO A DECLARAR. EN LAS COLUMNAS PLASME EL NUMERO DE CLAVE QUE CORRESPONDA, EN CASO DE MARCAR LA OPCION "NINGUNO", CANCELAR EN SU TOTALIDAD ESTE APARTADO

FORMA DE ADQUISICIÓN: 1. CONTADO 2. CRÉDITO PAGÁNDOSE * 3. CRÉDITO PAGADO 4. DONACIÓN O HERENCIA
TITULAR: 1. DECLARANTE 2. CÓNYUGE 3. DEPENDIENTE ECONOMICO ** 4. OTRO (Especifique en Observaciones)

MODELO (AÑO)	MARCA	No. DE SERIE VER FACTURA O TARJETA DE CIRCULACIÓN	PLACAS	FECHA DE ADQUISICIÓN DÍA / MES / AÑO	FORMA DE ADQUISICIÓN	VALOR DE ADQUISICIÓN	TITULAR
VALOR TOTAL EN VEHICULOS						\$0	

OBSERVACIONES

Observaciones section with a diagonal line through it, indicating no observations were recorded.

**ESPÉCFIQUE EN EL APARTADO DE OBSERVACIONES EL NOMBRE, RAZON SOCIAL DEL DONANTE O AUTOR DE LA HERENCIA, ASÍ COMO EL INSTRUMENTO JURÍDICO QUE LO ACREDITE

**ESPÉCFIQUE EN EL APARTADO OBSERVACIONES EEL PERIODO OTORGADO PARA PAGARLO

SI LOS ESPACIOS EN ESTE RUBRO SON INSUFICIENTES, SACAR UNA FOTOCOPIA Y ANEXARLA

FIRMA DEL DECLARANTE

Handwritten signature of the declarant.



AVISO DE PRIVACIDAD

AVISO DIRIGIDO A TITULARES DE DATOS PERSONALES QUE OBRAN EN POSESIÓN

“Los datos personales recabados en las Declaraciones de Situación Patrimonial referente a los Servidores Públicos adscritos a este Órgano Fiscalizador, serán protegidos y tratados por el Órgano Interno de Control de esta Auditoría Superior del Estado, de conformidad con las disposiciones contenidas en el artículo 124 último párrafo de la Constitución Política del Estado de San Luis Potosí; artículo 32, 33, 45, 46, artículo QUINTO transitorio de la Ley de Responsabilidades Administrativas para el Estado y Municipios de San Luis Potosí; Acuerdo publicado el 29 de diciembre de 2019 en el Periódico Oficial de la Federación por el Comité Coordinador del Sistema Nacional Anticorrupción mediante el cual da a conocer que los formatos de declaración de situación patrimonial y de intereses son técnicamente operables con el Sistema de Evolución Patrimonial y de Declaración de Intereses de la Plataforma Digital Nacional, así como el inicio de la obligación de los servidores públicos de presentar sus respectivas declaraciones de situación patrimonial y de intereses conforme a los artículos 32 y 33 de la Ley General de Responsabilidades Administrativas; artículo 89 BIS y 89 SEXTIES fracción XIV de la Ley de Fiscalización y Rendición de Cuentas del Estado de San Luis Potosí; artículo 1, 3 fracciones XI y XVII, 84 fracción XVII, inciso i), 138 y 142 de la Ley de Transparencia y Acceso a la Información Pública del Estado de San Luis Potosí, así como de las disposiciones contenidas en la Ley de Protección de Datos Personales en Posesión de los Sujetos Obligados del Estado de San Luis Potosí, disposiciones relativas al tratamiento, protección, seguridad y resguardo de la información confidencial y/o datos personales en posesión de los entes obligados.

INFORMACIÓN GENERAL

Los datos personales recabados en las Declaraciones de Situación Patrimonial, no podrán ser transmitidos a terceros salvo autorización expresa del titular de los datos personales, o de su representante legal; sin embargo, estos podrán ser transferidos a las Autoridades competentes previo requerimiento por escrito para el estricto cumplimiento de sus funciones públicas de acuerdo a lo establecido en el artículo 98 de la Ley de Protección de datos Personales del Estado de San Luis Potosí.

El interesado (a) podrá ejercer sus derechos de Acceso, Rectificación, Corrección y Oposición de sus datos personales de manera gratuita, ante la Unidad de Transparencia de la Auditoría Superior del Estado, ubicada en Vicente Guerrero, N° 510, Primer Piso, Zona Centro de esta Ciudad; lo anterior se informa en cumplimiento a lo establecido por el artículo 82 fracción I de la Ley de Transparencia y Acceso a la Información Pública del Estado de San Luis Potosí, artículo 3 fracción X, disposiciones contenidas en el Título Tercero, Capítulo I de la Ley de Protección de Datos Personales en Posesión de los Sujetos Obligados del Estado de San Luis Potosí. En caso de reproducción de documentos en copias simples o certificadas se cobrarán cuando proceda de conformidad con las disposiciones contenidas en el artículo 84 de la Ley de Protección de Datos Personales del Estado de San Luis Potosí, de manera personal o a través de representante legal debidamente acreditado, o bien mediante lo instrumentos establecidos en la Plataforma Nacional, lo anterior de conformidad con las disposiciones establecidas en el artículo 74 y 75 de la Ley de



Organismo Intermunicipal Metropolitano de Agua Potable,
Alcantarillado, Saneamiento y Servicios Conexos de los Municipios de
Cerro de San Pedro, San Luis Potosí y Soledad de Graciano Sánchez,
INTERAPAS

Protección de Datos Personales y del Estado de San Luis Potosí. Lo anterior se informa en cumplimiento a lo establecido en el Título Tercero de la Ley General de Protección de Datos Personales en Posesión de Sujetos Obligados; Título Tercero, Capítulo I de la Ley de Protección de Datos Personales del Estado de San Luis Potosí.

Consiento que mis datos personales sean tratados conforme a los términos del presente aviso de privacidad.

NOMBRE Y FIRMA DEL TITULAR

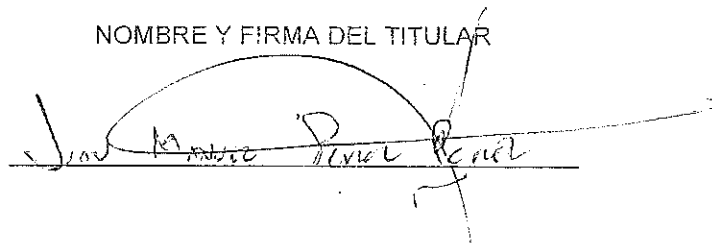

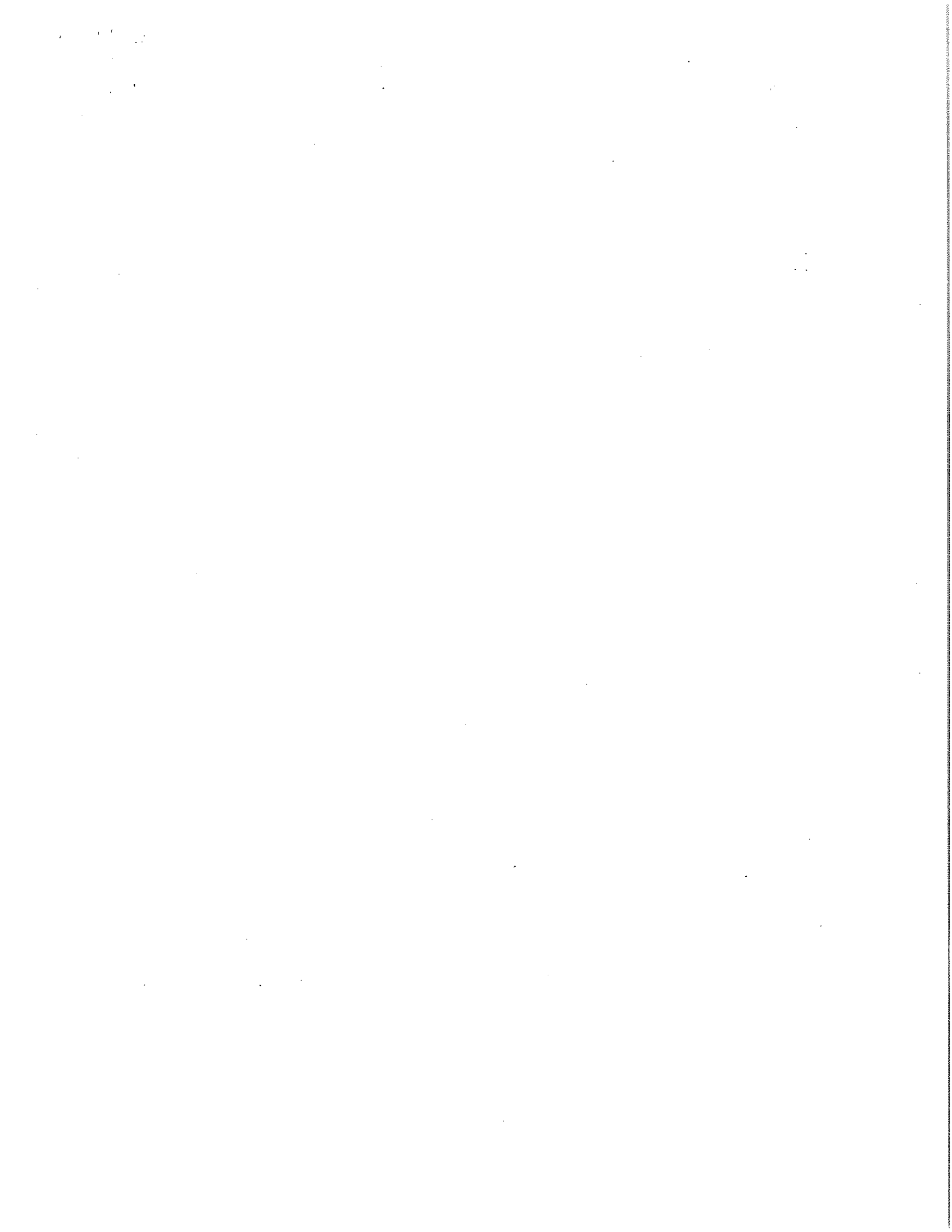



Organismo Intermunicipal Metropolitano
de Agua Potable, Alcantarillado,
Saneamiento y Servicios Conexos de los
Municipios de Cerro de San Pedro, San Luis
Potosí y Soledad de Graciano Sánchez,
INTERAPAS

A large, stylized handwritten signature or mark is located in the bottom right corner of the page, extending from the text area.