

Solicitud de Empleo

Fecha de Solicitud

Sueldo Mensual Deseado

Sueldo Mensual Aprobado

Fecha de Contratación

Puesto que Solicita

Sea tan amable de llenar ésta solicitud en forma manuscrita
NOTA: Toda información aquí proporcionada será tratada
confidencialmente.



DATOS PERSONALES

| | | | | |
|---------------------------------------|--|---|--|-------------------|
| Nombre (s) Esteban | Apellido Paterno Martínez | Apellido Materno Rocha | Sexo <input checked="" type="checkbox"/> M <input type="checkbox"/> F | Edad 51 |
| Domicilio Estación Tamuín | Colonia La Esperanza | C. P. 79210 | Teléfono 4891179583 | |
| Alcaldía o Municipio Tamuín | Lugar de Nacimiento | Fecha de Nacimiento 30/10/1969 | E-mail: | |
| Vive con | <input checked="" type="checkbox"/> Su familia | Nacionalidad Mexicana | Peso | Estatura |
| Personas que dependen de usted | <input type="checkbox"/> Solo | Estado Civil <input type="checkbox"/> Soltero <input checked="" type="checkbox"/> Casado | | |
| Padres | Cónyuge <input checked="" type="checkbox"/> | Hijos <input checked="" type="checkbox"/> | Otros <input type="checkbox"/> | Otro (Explique) |

DATOS FAMILIARES

| NOMBRE | VIVE | FINADO | DOMICILIO | OCUPACIÓN |
|---|-------------------------------------|--------------------------|------------------------|--------------------|
| Padre Isidro Martínez Cruz | <input checked="" type="checkbox"/> | <input type="checkbox"/> | | |
| Madre Clara Rocha Azua | <input checked="" type="checkbox"/> | <input type="checkbox"/> | Estación Tamuín | Ama de casa |
| Esposa (o) Emma Galvan Zenil | <input checked="" type="checkbox"/> | <input type="checkbox"/> | Estacion Tameín | Ama de casa |
| Nombre y edades de los hijos Fernando : 26 , Martha Alicia : 21 , Estefania : 17 , Anette Michel : 11 | | | | |

DOCUMENTACIÓN

| | |
|---|---|
| Clave Única del Registro de Población (CURP) MAIRE691030HS9RC503 | AFORE |
| Reg. Fed. de Contribuyentes | Cartilla Servicio Militar No. |
| Tiene licencia de manejo <input type="checkbox"/> No <input type="checkbox"/> Si | Siendo extranjero que documento le permite trabajar en el país. |
| Clase y Número de Licencia | Pasaporte No. |

ESCOLARIDAD

| NOMBRE | DIRECCIÓN | FECHAS | A | AÑOS | TÍTULO RECIBIDO |
|---|------------------------|--------|---|-----------------|-----------------|
| Ignacio Zaragoza Primaria Secundaria o Prevocacional | Estación Tamuín | | | 6 | si |
| Preparatoria o Vocacional | | | | | |
| Profesional | | | | | |
| Comercial u Otras | | | | | |
| Estudios que está efectuando en la actualidad: | | | | | |
| Escuela | Horario | | | Curso o Carrera | Grado |

ESTADO DE SALUD Y HABITOS PERSONALES

| | |
|---|--|
| ¿Cómo considera su estado de salud actual? | ¿Padece alguna enfermedad crónica? |
| <input type="checkbox"/> Bueno <input type="checkbox"/> Regular <input type="checkbox"/> Malo | <input type="checkbox"/> No <input type="checkbox"/> Si (Explique) |
| ¿Practica Ud. algún Deporte? | ¿Pertenece a algún Club Social o Deportivo? |
| <input type="checkbox"/> Si <input type="checkbox"/> No | ¿Cuál es su pasatiempo favorito? |
| ¿Cuál es su meta en la vida? | |



MÉXICO INSTITUTO NACIONAL ELECTORAL CREDENCIAL PARA VOTAR

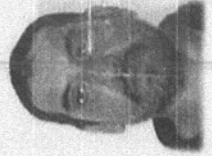

NOMBRE MARTÍNEZ, ESTEBAN

DOMICILIO CERRILLO CARRILAN, LOCALIDAD TAMUÍN, TAMUÍN, S.L.P.

CLAVE DE ELECTOR MRRCE691002AH500 AÑO DE REGISTRO 1991 03

CURP MARE691003HSPRCS03 FECHA DE EMISIÓN 30/10/1999

Esteban Martínez

SECCIÓN 1462 VIGENCIA 2021 - 2031

SEXO H

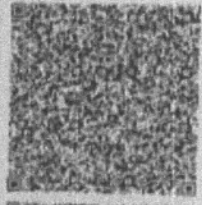
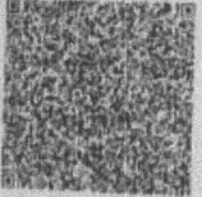

ID MEX 2196646965 << 1462000582628
6910309H3112319MEX <03 << 04940 <6
MARTINEZ <ROCHA << ESTEBAN <<<<<<<<<



ESTADOS UNIDOS MEXICANOS
CONSTANCIA DE LA CLAVE ÚNICA
DE REGISTRO DE POBLACIÓN

DIRECCIÓN GENERAL DEL
REGISTRO NACIONAL DE POBLACIÓN
E IDENTIDAD



Clave:
MARE691030HSPRCS03

Nombre
ESTEBAN MARTINEZ ROCHA

Soy México

Fecha de inscripción 29/01/2003 Folio 95172232
Entidad de registro **SAN LUIS POTOSI**



124040196900876

CURP Certificada: verificada con el Registro Civil

ESTEBAN MARTINEZ ROCHA

PRESENTE

Ciudad de México, a 16 de septiembre de 2021
El derecho a la identidad está consagrado en nuestra Constitución. En la Secretaría de Gobernación trabajamos todos los días para garantizar que las y los mexicanos gocen de este derecho plenamente; y de esta forma puedan acceder de manera más sencilla a trámites y servicios.

Nuestro objetivo es que el uso y adopción de la Clave Única de Registro de Población (CURP) permita a la población tener una sola llave de acceso a servicios gubernamentales, ser atendida rápidamente y poder realizar trámites desde cualquier computadora con acceso a internet dentro o fuera del país.

Nuestro compromiso es que la identidad de cada persona esté protegida y segura, por ello contamos con los máximos estándares para la protección de los datos personales. En este marco, es importante que verifiques que la información contenida en la constancia anexa sea correcta para contribuir a la construcción de un registro fiel y confiable de la identidad de la población.

Agradezco tu participación.

SECRETARÍA DE GOBERNACIÓN

Estamos a sus órdenes para cualquier aclaración o duda sobre la conformación de su clave en **TELCURP**, marcando el **01 800 911 11 11**

La Impresión de la constancia CURP en papel bond, a color o blanco y negro, es válida y debe ser aceptada para realizar todo trámite.

TRÁMITE GRATUITO

Los Datos Personales recabados, incorporados y tratados en la Base de Datos Nacional de la Clave Única de Registro de Población, son utilizados como elementos de apoyo en la función de la Secretaría de Gobernación, a través de la Dirección General del Registro Nacional de Población e Identidad en el registro y acreditación de la identidad de la población del país, y de los nacionales residentes en el extranjero; asignando y expandiendo la Clave Única de Registro y Población. Dicha Base de Datos, se encuentra registrada en el Sistema Persona del Instituto Nacional de Transparencia, Acceso a la Información Pública y Protección de Datos Personales (<http://persona.ifaig.org.mx/persona/welcome.do>). La transferencia de los Datos Personales y el ejercicio de los derechos de acceso, rectificación, cancelación y oposición, deben realizarse conforme a la Ley General de Protección de Datos Personales en Posesión de los Sujetos Obligados, y demás normatividad aplicable. Para ver la versión integral del aviso de privacidad ingresar a <https://renapo.gob.mx>

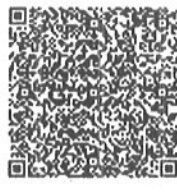



Comisión Federal de Electricidad

GALVAN ZENIL EMMA

COLUMBA LA ESPERANZA
EST. TAMUEN, C.P. 76210
EST. TAMUEN, SLP

CFE Suministrador de Servicios Básicos
Piso Ródano, No. 14, colonia Cuauhtémoc,
Alcaldía Cuauhtémoc, Código Postal 06500,
Ciudad de México, AEC: C55160230097

TOTAL A PAGAR:

\$539

(CUMBIENTOS TREINTA Y NUEVE PESOS M.N.)

NO. DE SERVICIO : 942030700622

RMU : 79210.03-07-10.XAXX-010101.001 CFE

LIMITE DE PAGO: 02 SEP 21

**CORTE A PARTIR:
03 SEP 21**

TARIFA: 10

NO. MEDIDOR: 361133

MULTIPLICADOR: 1

PERIODO FACTURADO: 17 JUN 21 - 17 AGO 21

**¡PAGA EL RECIBO DE LUZ
DESDE TU CELULAR!**



APP CFE CONTIGO
¡Descárgala ya!



VISA

Concepto

Leitura actual

Leitura anterior

Total periodo

Precio (MXH)

Subtotal (MXH)

Energía (kWh)

Electrico

Intermedio1

Suma

37843

37275

568

0.771

269.85

0.896

195.32

568

485.17

Subtotal

Este gráfico refleja tu nivel de consumo. A menor uso, mayor apoyo

Costos de la energía en el Mercado Eléctrico Mayorista

| Concepto | \$ | \$/kWh | \$/kWh | Importe (MXH) |
|--------------|-------|--------|--------|---------------|
| Suministro | 96.26 | 0.66 | 0.00 | 96.26 |
| Distribución | 0.00 | 0.00 | 325.85 | 325.85 |
| Perdidas | 0.00 | 0.00 | 66.64 | 66.64 |
| CFEMCE | 0.00 | 0.00 | 4.77 | 4.77 |
| Imposto | 4.30 | 0.00 | 374.31 | 374.31 |
| Capacidad | 0.00 | 0.00 | 206.29 | 206.29 |
| OTRO | 0.00 | 0.00 | 3.29 | 3.29 |

| Concepto | Importe (MXH) |
|------------------|-----------------|
| Energía | 465.17 |
| IVA 16% | 74.42 |
| Fac. del Periodo | 539.59 |
| Adeudo Anterior | 452.03 |
| Su Pago | 452.00 |
| Total | \$539.62 |

Comisión Federal de Electricidad
ZONA VALLES

Apoyo Gubernamental 876.26



ESTADOS UNIDOS MEXICANOS
ESTADO DE SAN LUIS POTOSI

Registro del Estado Civil



EN NOMBRE DEL ESTADO LIBRE Y SOBERANO DE SAN LUIS POTOSI Y COMO OFICIAL 01 DEL REGISTRO CIVIL DE TAMUJIN, S.L.P. CERTIFICO SER CIERTO QUE EN EL LIBRO DE NACIMIENTOS CON FECHA **29 DE NOVIEMBRE DE 1969** DEL REGISTRO CIVIL QUE ES A MI CARGO SE ENCUENTRA ASENTADA EL ACTA No. **876** A FOJAS **876FTE** LEVANTADA POR EL C. OFICIAL **C. GRACIELA M. DE ALTAMIRANO** DEL REGISTRO CIVIL.

ACTA CERTIFICADA DE NACIMIENTO

DATOS DEL REGISTRADO

NOMBRE: **ESTEBAN MARTINEZ RUCHA** HORA: **15:00**
 FECHA DE NACIMIENTO: **30 DE OCTUBRE DE 1969**
 LUGAR DE NACIMIENTO: **EST. TAMUJIN S.L.P.** SEXO **MASCULINO**
 REGISTRADO: **VIVO** CURP: CRIP:
 PRESENTADO POR: **MADRE**

DATOS DE LOS PADRES

NOMBRE DEL PADRE: **ISIDRO MARTINEZ** NACIONALIDAD: **MEXICANA**
 EDAD: **25 AÑOS** NACIONALIDAD: **MEXICANA**
 NOMBRE DE LA MADRE: **CLARA ROCHA**
 EDAD: **20 AÑOS**

DATOS DE LOS ABUELOS

NOMBRE: **PEDRO MARTINEZ** NACIONALIDAD: **MEXICANA**
 NOMBRE: **ANGELA CRUZ** NACIONALIDAD: **MEXICANA**
 NOMBRE: **CRESCENCIO ROCHA** NACIONALIDAD: **MEXICANA**
 NOMBRE: **LUCIANA AZUA** NACIONALIDAD: **MEXICANA**

PERSONA DISTINTA DE LOS PADRES QUE PRESENTA AL REGISTRADO

NOMBRE:
 PARENTESCO: EDAD:

SE EXTIENDE ESTA CERTIFICACION EN CUMPLIMIENTO DEL ARTICULO 41 DEL CODIGO CIVIL VIGENTE EN EL ESTADO EN TAMUJIN, SAN LUIS POTOSI, A LOS **14** DIAS DEL MES DE **MARZO** DEL AÑO 2005.



EL C. OFICIAL 01 DEL REGISTRO CIVIL

[Signature]
 PROFRA. ROSA SAN LUIS REYES

OFICIALIA DEL
 REGISTRO CIVIL

040-01
 TAMUJIN, S.L.P.

OBSERVACIONES:

bvp*

ELABORADO:
0753249

