

NEGRETE

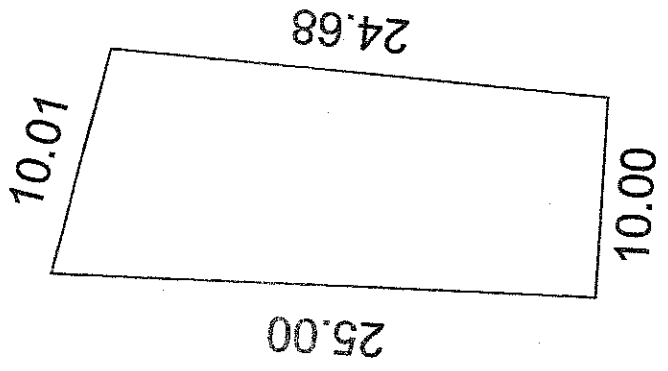

J. GUADALUPE
HERNANDEZ

HOMERO
ROLANDO
PUENTE
TORRES

MA. NIEVES
MARTINEZ AGUNDIS

02

CROQUIS DE PARTE DE UN PREDIO URBANO UBICADO EN LA CALLE NEGRETE	
MUNICIPIO:	SANTA MARIA DEL RIO
ESTADO:	SAN LUIS POTOSI
PROPIETARIO:	VICTORINO SIFUENTES Y MA. ISABEL DE LA ROSA RAMOS
UBICACION:	CALLE NEGRETE
LOCALIDAD:	CIUDAD DE SANTA MARIA DEL RIO
FECHA:	01 SEPTIEMBRE 2016
Nº DE PLANO:	2 de 2
ACOTACIONES:	SUPERFICIE TOTAL: ESCALA: