

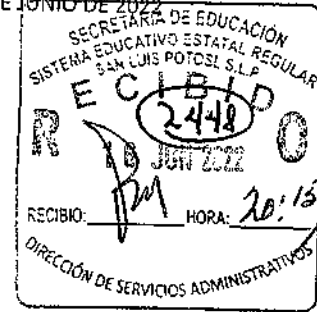

SEER
SISTEMA EDUCATIVO
ESTATAL REGULAR

TARJETA INFORMATIVA
DEPARTAMENTO DE PLANEACIÓN
Asunto: INFRAESTRUCTURA

Fecha: 06 DE JUNIO DE 2022



Profr. Crisógono Sánchez Lara
Director General del S.E.E.R.
Presente

Le informo que con fecha 02 de los corrientes, se realizó la visita técnica a la Esc. Prim. José Mariano Jiménez, Alaquines, S.L.P., con CCT. 24EPR0001E y domicilio en Juárez y Progreso s/n, Barrio Guadalupe de acuerdo a la solicitud realizada mediante el Oficio No EJMJ-35/2021-2022, de la cual se desprenden las siguientes observaciones:

- Bloque de aulas didácticas B, 2 aulas didácticas 6.00 x 8.00mts. Estructura regional, módulo de servicios sanitarios 6.00 x 8.00mts. Integrados en una sola línea.
- Fallas estructurales en el 100% del inmueble
- Separación de elementos estructurales (trabes laterales en acero tipo monten unidas en cajón), desplazamientos laterales y asentamientos o modificación de la estructura del suelo por abundamiento o reacomodo del mismo.
- Fisuras en diagonal pronunciadas con desprendimientos de material de recubrimiento en muros (aplanados).
- Separación de banquetas y ruptura de las mismas.

De acuerdo a las observaciones realizadas se determina que este bloque de aulas didácticas no se encuentra en condiciones de seguridad mínima para albergar a la comunidad estudiantil ni personal académico de la Institución, por lo que se considera necesario emitir solicitud a las dependencias correspondientes como lo son Protección Civil Estatal, I.E.I.F.E. y S.E.G.E. con la finalidad de coordinar esfuerzos y unificar criterios respecto a los riesgos reales que presenta el edificio.

Cabe destacar que en el 2013 se realizó la reconstrucción del módulo A el cual presentaba fallas idénticas a las del edificio B y C, y que en su momento el dictamen en conjunto por las dependencias arriba mencionadas se determinó la demolición y edificación de un módulo nuevo con especificaciones extremas de seguridad.

En lo que respecta al módulo C, se puede apreciar que este bloque fue intervenido con refuerzos en su estructura con columnas de concreto para apoyar las trabes laterales, así como el saneamiento de grietas en muros y banquetas, sin embargo, presenta daños significativos similares a los del edificio B, el cual consta solamente de dos aulas didácticas las cuales se encuentran actualmente en uso por alumnos y docentes.

Los daños mas significativos que presenta este bloque son los siguientes:

- Separación de elementos estructurales
- Asentamientos puntuales en cimentación
- Fallas en columnas de refuerzo para soportar trabes
- Fisuras en muros y ante pechos en diagonal
- Separación y rompimiento de banquetas

SECRETARIA DE EDUCACION
SISTEMA EDUCATIVO ESTATAL REGULAR

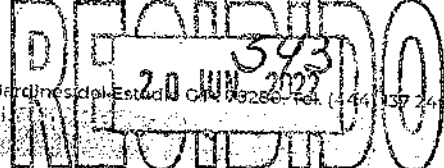

DEPTO. DE RECURSOS FINANCIEROS
SAN LUIS POTOSÍ, S.L.P.

SECRETARIA DE EDUCACION
SISTEMA EDUCATIVO ESTATAL REGULAR





SEER

SISTEMA EDUCATIVO
ESTATAL REGULAR

TARJETA INFORMATIVA
DEPARTAMENTO DE PLANEACIÓN
Asunto: INFRAESTRUCTURA

Por lo que se sugiere realizar el mismo protocolo aplicado en el edificio B y poder desalojar para evitar riesgos a la comunidad Escolar, de igual manera poner a consideración de las dependencias correspondientes la valoración, calificación y dictamen de las condiciones que prevalecen y emitir una opinión uniforme al respecto.

Nota: se anexa memoria fotográfica.

Sin otro particular, aprovecho la ocasión para enviarle un cordial saludo.

ATENTAMENTE

ING. JOSÉ IRINEO GAITÁN GALVÁN
SUPERVISOR TÉCNICO

c.c.

Archivo/tjigg



SEER

SISTEMA EDUCATIVO
ESTATAL REGULAR

HOJA 001

REPORTE FOTOGRÁFICO JUNIO 2022

PLANTEL: ESC. PRIM. JOSÉ MARIANO JIMÉNEZ
CCT: 24EPR0001E
DIRECTOR: PROFR. JOHARY DE JESÚS HERNÁNDEZ RODRÍGUEZ
MUNICIPIO: ALAQUINES, S.L.P.
DIRECCIÓN: CALLE JUÁREZ ESQ. PROGRESO, BARRIO GUADALUPE

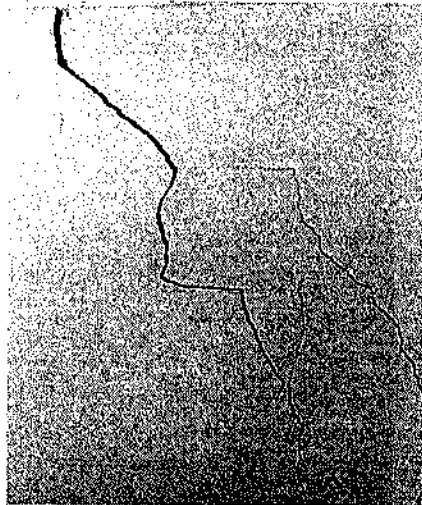
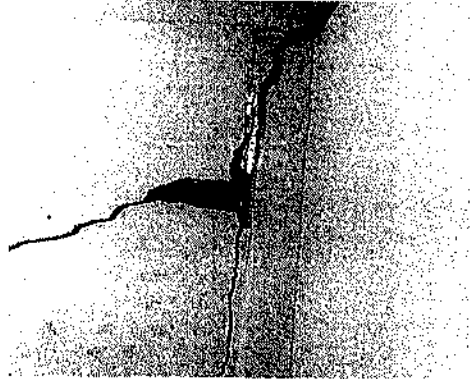
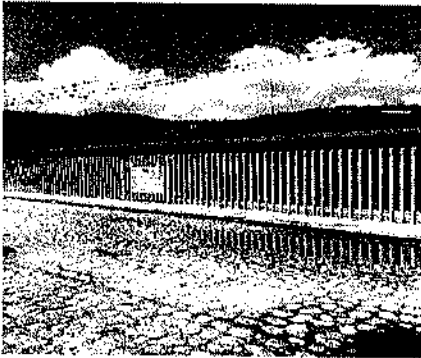

AGRIETAS EN MUROS, DESPLAZAMIENTO Y SEPARACION DE ELEMENTOS ESTRUCTURALES



SEER

SISTEMA EDUCATIVO
ESTATAL REGULAR

HOJA 003

REPORTE FOTOGRÁFICO JUNIO 2022

PLANTEL: ESC. PRIM. JOSÉ MARIANO JIMÉNEZ
CCT: 24EPR0001E
DIRECTORA: PROFRA. JOHARY DE JESÚS HERNÁNDEZ RODRÍGUEZ
MUNICIPIO: ALAQUINES, S.L.P.
DIRECCIÓN: CALLE JUÁREZ ESQ. PROGRESO, BARRIO GUADALUPE

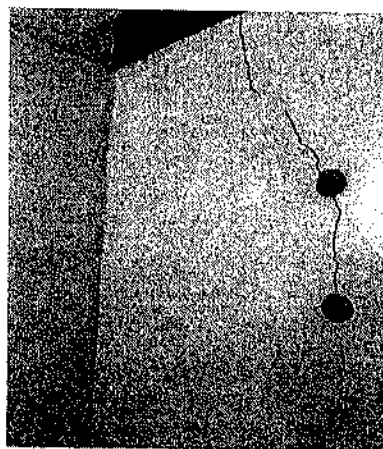
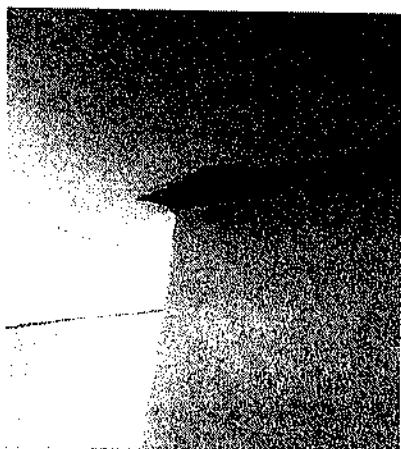
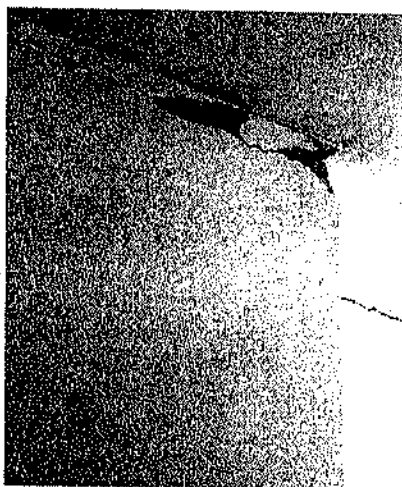

DESPRENDIMIENTO DE MATERIALES DE RECUBRIMIENTO Y GRIETAS EN DIAGONAL



SEER

SISTEMA EDUCATIVO
ESTATAL REGULAR

HOJA 004

REPORTE FOTOGRÁFICO JUNIO 2022

PLANTEL: ESC. PRIM. JOSÉ MARIANO JIMÉNEZ
CCT: 24EPR0001E
DIRECTORA: PROFR. JOHARY DE JESÚS HERNÁNDEZ RODRÍGUEZ
MUNICIPIO: ALAQUINES, S.L.P.
DIRECCIÓN: CALLE JUÁREZ ESQ. PROGRESO, BARRIO GUADALUPE



SEPARACION Y HUNDIMIENTO DE MUROS Y BANQUETAS POR ASENTAMIENTO Y MODIFICACION ESTRUCTURAL DEL
SUELO



SEER

SISTEMA EDUCATIVO
ESTATAL REGULAR

HOJA 001

REPORTE FOTOGRÁFICO JUNIO 2022

PLANTEL: ESC. PRIM. JOSÉ MARIANO JIMÉNEZ
CCT: 24EPR0001E
DIRECTOR: PROFR. JOHARY DE JESÚS HERNÁNDEZ RODRÍGUEZ
MUNICIPIO: ALAQUINES, S.L.P.
DIRECCIÓN: CALLE JUÁREZ ESQ. PROGRESO, BARRIO GUADALUPE

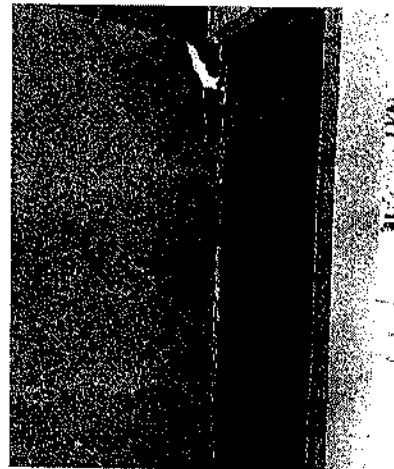
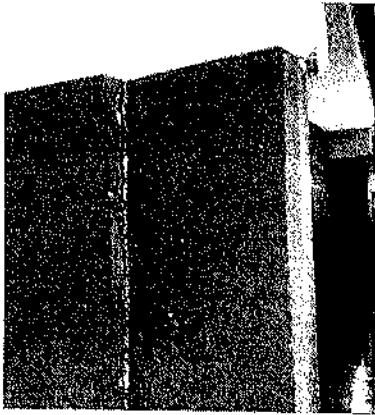

FALLAS ESTRUCTURALES EN EDIFICIO C SIMILARES A LAS PRESENTADAS EN EL EDIFICIO B



SEER

SISTEMA EDUCATIVO
ESTATAL REGULAR

HOJA 003

REPORTE FOTOGRÁFICO JUNIO 2022

PLANTEL: ESC. PRIM. JOSÉ MARIANO JIMÉNEZ
CCT: 24EPR0001E
DIRECTORA: PROF. JOHARY DE JESÚS HERNÁNDEZ RODRÍGUEZ
MUNICIPIO: ALAQUINES, S.L.P.
DIRECCIÓN: CALLE JUÁREZ ESQ. PROGRESO, BARRIO GUADALUPE

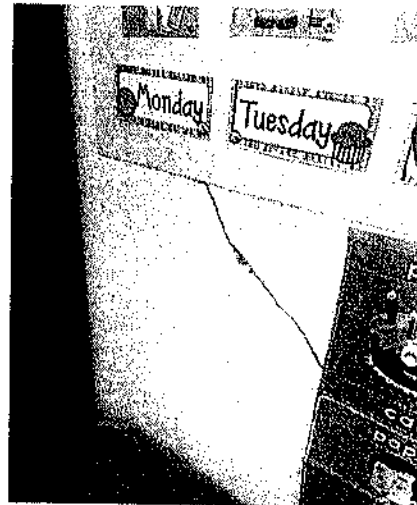
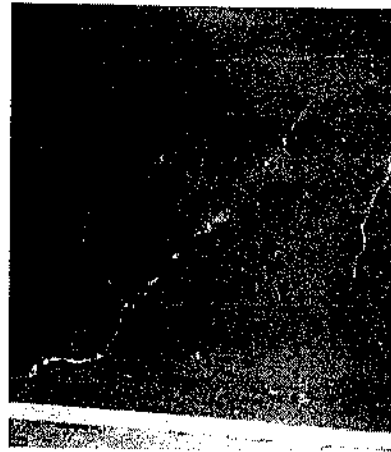
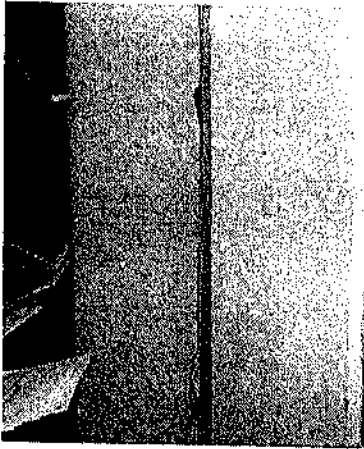

SEPARACION DE ELEMENTOS DE REFUERZO Y FALLAS EN DIAGONAL EN MUROS Y ANTE PECHOS



SEER

SISTEMA EDUCATIVO
ESTATAL REGULAR

TARJETA INFORMATIVA
DEPARTAMENTO DE PLANEACIÓN
Asunto: INFRAESTRUCTURA

Fecha: 06 DE JUNIO DE 2022

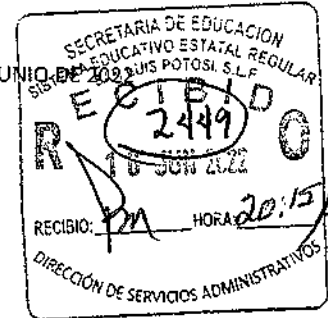

Profr. Crisógono Sánchez Lara
Director General del S.E.E.R.
Presente

Le informo que con fecha 02 de los corrientes, se realizó la visita técnica a la Esc. Sec. Agustín Martínez Romero, CCT. 24EES00760 en la cual se llevo a cabo la verificación de medidas y colindancias, así como el geo posicionamiento y orientación del terreno en propuesta de donación por parte del H. Ayuntamiento de Ciudad Fernández con una superficie de 6,000m² con posibilidades de incrementar 1,000m² extras, dicho predio está ubicado en la siguiente descripción urbana:

- Calle Eucalipto s/n
- Norte: 74.48mts. con resto del predio
- Sur: 89.12mts. con calle Niños Héroes
- Este: 73.35mts. con calle Eucalipto
- Oeste: 74.74mts. con varios propietarios
- Georreferencia: 21.943715, -100.022140.

Por lo que se reafirma ubicación y condición de la poligonal, la cual esta contenida dentro de mancha urbana, El Altillo, Cd. Fernández, cuenta con todos los servicios urbanos básicos y vialidades acordes a la zona con accesos pavimentados de tráfico fluido y seguro.

- Instalaciones en propuesta para la ubicación y establecimiento de la Esc. De Artes y Oficios en proyecto de nueva creación, la primera propuesta se encuentra en el sector Arroyo Hondo, Cd Fernández, S.L.P. y georreferencia: 21.955043, -100.024752, instalaciones que pertenecen al Centro de Desarrollo Comunitario Cruz del Mezquite, el cual cuenta con espacio administrativo, módulo de servicios sanitarios, Hombres-Mujeres y dos salas para utilizar como aulas didácticas.
- Segunda propuesta ubicada en Unidad Deportiva El Refugio, EL REFUGIO y georreferencia: 21.9300490, -100.0428680, se cuenta con una sala comunitaria de usos múltiples y una terraza planta alta, módulo de servicios sanitarios para uso interno y externo.

Nota: Se sugiere la primera propuesta como la más factible y apropiada de acuerdo a las necesidades que requiere el Nivel Educativo.

Se anexa memoria fotográfica.

ATENTAMENTE

ING. JOSÉ IRINEO GAITÁN GALVÁN
SUPERVISOR TÉCNICO

c.c.

Archivo/1/jigg



Coronel Romero 660, Col. Jardines del Estado, C.P. 76380
DEPTO. DE RECURSOS FINANCIEROS
SAN LUIS POTOSÍ, S.L.P.



SEER

SISTEMA EDUCATIVO
ESTATAL REGULAR

HOJA 001

REPORTE FOTOGRÁFICO JUNIO 2022

PLANTEL: ESC. SEC. AGUSTÍN MARTÍNEZ ROMERO
CCT: 24EES00760
DIRECTOR: PROFR. ROBERTO ROCHA CALIXTO
MUNICIPIO: CD. FERNÁNDEZ, S.L.P.
DIRECCIÓN: PLAZA PRINCIPAL LADO NORTE s/n, ZONA CENTRO

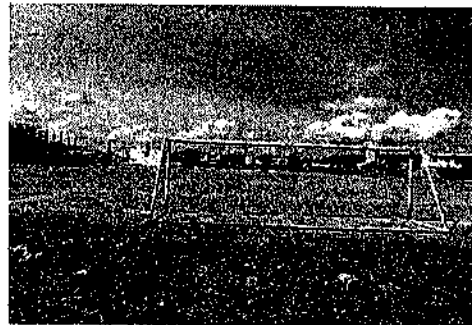
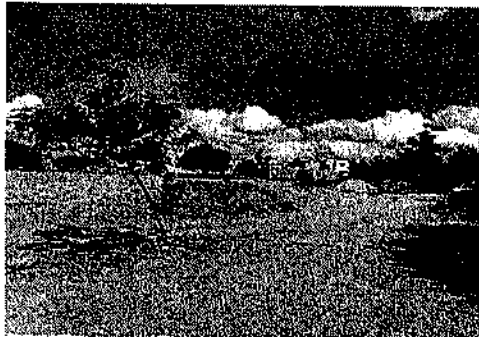
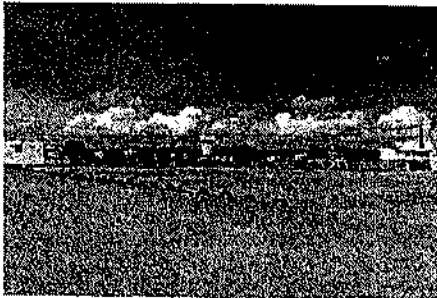

TERRENO EN PROPUESTA DE DONACIÓN



SEER

SISTEMA EDUCATIVO
ESTATAL REGULAR

HOJA 003

REPORTE FOTOGRÁFICO JUNIO 2022

PLANTEL: ESCUELA DE ARTES Y OFICIOS
CCT: EX CENTRO DE DESARROLLO COMUNITARIO CRUZ DEL MEZQUITE
DIRECTORA:
MUNICIPIO: CD. FERNÁNDEZ, S.L.P.
DIRECCIÓN: SECTOR ARROYO HONDO, 21.955043, -100.024752

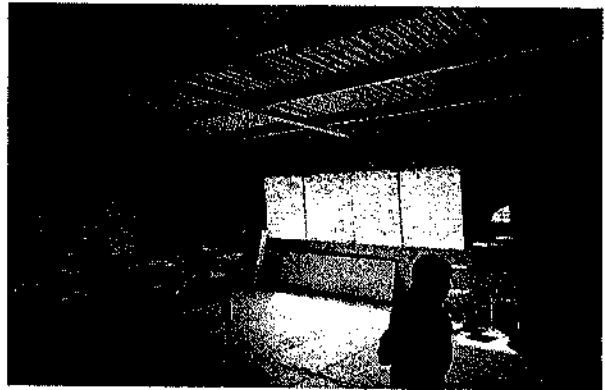

CENTRO DE DESARROLLO COMUNITARIO, CRUZ DEL MEZQUITE



SEER

SISTEMA EDUCATIVO
ESTATAL REGULAR

HOJA 004

REPORTE FOTOGRÁFICO JUNIO 2022

PLANTEL: ESCUELA DE ARTES Y OFICIOS
CCT: UNIDAD DEPORTIVA EL REFUGIO.
DIRECTORA:
MUNICIPIO: CD. FERNÁNDEZ, S.L.P.
DIRECCIÓN: UNIDAD DEPORTIVA EL REFUGIO. 21.9300490,-100.0428680

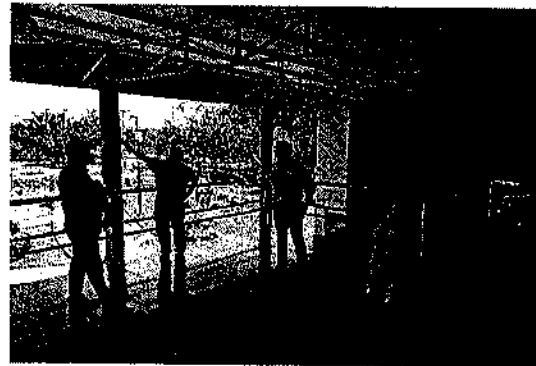
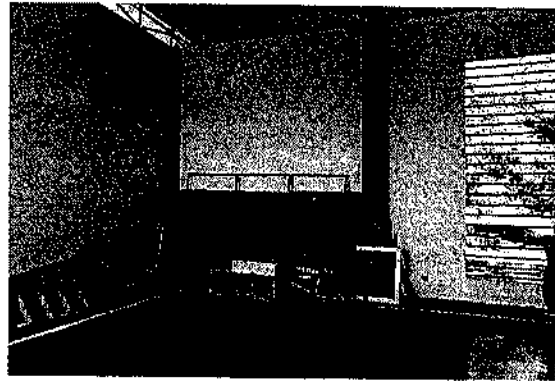
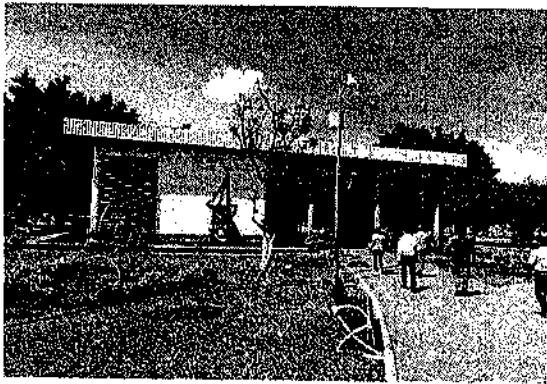

UNIDAD DEPORTIVA EL REFUGIO