



H. Ayuntamiento Constitucional de  
Tamasopo, San Luis Potosí, México.  
2021 - 2024

## LICENCIA DE CONSTRUCCION

FOLIO: 029

DATOS DEL PROPIETARIO O POSEEDOR		PERITO																										
NOMBRE: SR. J. JESUS SILVA RIVERA DOMICILIO: FRANCISCO JAVIER MINA # 400 B ENTRE JIMENEZ Y ABASOLO COLONIA: ZONA CENTRO TELEFONO: _____  FIRMA: _____		NOMBRE: _____ CARGO: _____ DOMICILIO: _____  FIRMA: _____																										
DATOS DEL PREDIO																												
UBICACIÓN: FRANCISCO JAVIER MINA # 400 B ENTRE JIMENEZ Y ABASOLO POBLACION: CABECERA MUNICIPAL COLONIA: ZONA CENTRO ALINEACION No. ____ No. INSCRIPCION: _____ TOMO FECHA: _____ No. DE ACTA SERVICIO DE AGUA: N/A <b>DESCRIPCION DE LA CONSTRUCCION:</b> SE REALIZA LA CONSTRUCCION DE LOZA DE CONCRETO FC=250 KG/CM2, (182 M2), ASI MISMO SE REALIZA EL REBOQUE EN MUROS (375 M2)		TIPO DE OBRA	SUP. A CONSTRUIR EN M2																									
		BARDEO <input type="checkbox"/> CONSTRUCCION <input checked="" type="checkbox"/> REPARACION <input type="checkbox"/> DEMOLICION <input type="checkbox"/> No. DE CAJONES DE ESTABLECIMIENTO EN CASO DE CONDOMINIO: _____ SUP. USO EXCLUSIVO: _____ SUP. USO COMUN: _____	<table border="1"> <tr><td>SOTANO</td><td></td><td>M2</td></tr> <tr><td>PLANTA BAJA</td><td></td><td>M2</td></tr> <tr><td>1° NIVEL</td><td>182</td><td>ML</td></tr> <tr><td>2° NIVEL</td><td></td><td>M2</td></tr> <tr><td>3° NIVEL</td><td></td><td>M2</td></tr> <tr><td>4° NIVEL</td><td></td><td>M2</td></tr> <tr><td>OTROS</td><td></td><td>M2</td></tr> <tr><td>OTROS</td><td></td><td>M2</td></tr> <tr><td>TOTAL</td><td></td><td>M2</td></tr> </table>	SOTANO		M2	PLANTA BAJA		M2	1° NIVEL	182	ML	2° NIVEL		M2	3° NIVEL		M2	4° NIVEL		M2	OTROS		M2	OTROS		M2	TOTAL
SOTANO		M2																										
PLANTA BAJA		M2																										
1° NIVEL	182	ML																										
2° NIVEL		M2																										
3° NIVEL		M2																										
4° NIVEL		M2																										
OTROS		M2																										
OTROS		M2																										
TOTAL		M2																										
S.S.A. SERVICIOS COORDINADOS DE SALUD PÚBLICA DEL EDO.		DELEGACION FEDERAL DE LA SEC. DE COM. Y FORM. IND.																										
AUTORIZACION SANITARIA No. _____  <table border="1"> <tr><td></td><td></td><td></td></tr> <tr><td>DIA</td><td>MES</td><td>AÑO</td></tr> </table> FIRMA: _____				DIA	MES	AÑO	SELLO	AUTORIZACION DE INSTALACION DE ELECTRICIDAD.  OF. No. _____ FECHA _____ GAS L.P.  OF. No. _____ FECHA _____	SELLO   C. PATRICIO APARICIO QUEZADA DIRECTOR OBRAS PÚBLICAS																			
DIA	MES	AÑO																										
LA SECRETARIA DE OBRAS PÚBLICAS																												

AUTORIZA ESTA LICENCIA VIGENTE

DIA MES AÑO  
14 07 2022

30 12 2022

RECIBO OFICIAL No. \_\_\_\_\_

OBSERVACIONES: \_ACORDONAR EL AREA A CONSTRUIR CON CINTA PARA EVITAR UN ACCIDENTE, TOMAR LAS MEDIDAS PREUCATORIAS, REALIZAR LIMPIEZA AL TERMINO DE LOS TRABAJOS\_\_\_\_\_



H. Ayuntamiento Constitucional  
del Municipio de Tamasopo  
San Luis Potosí.

**MUNICIPIO DE TAMASOPO SLP**

RFC: MTS860201TG5

Régimen Fiscal: 603 Personas Morales con Fines no Lucrativos

Lugar de expedición: MIGUEL HIDALGO 316, C.P 79700, ZONA CENTRO,  
TAMASOPO, TAMASOPO, S.L.P., México

Telefono

Correo



TESORERIA MUNICIPAL  
TAMASOPO, S.L.P.

Tipo de Comprobante	Serie/Folio	Fecha	Lugar de Expedición	Versión
I - Ingreso	RE 68924	14/Jul/2022 11:06:30	79700	4.0

**CLIENTE**

Nombre: J. JESUS SILVA RIVERA

RFC: XAXX010101000

Telefono:

Correo:

Uso CFDI: S01 S01

Regimen Fiscal: 616 - Sin obligaciones fiscales

Dirección: DOMICILIO CONOCIDO SN, Col. , C.P 79700, TAMASOPO, TAMASOPO, SAN LUIS POTOSI, MÉXICO

Condición de Pago	Método de Pago	Forma Pago	Moneda
PUE -	Pago en una sola exhibición	01 - Efectivo	MXN - Peso Mexicano

Cantidad	Clave Unid ad SAT	Clave Prod/Ser vicio	Descripción	V. Unitario	Desc.	Impuestos	Importe
1.00	C62 - Uno	93151516 - Permiso de construcción	LICENCIA Y PERMISO PARA CONSTRUCCION	\$1,900.00	\$0.00	IVA, -	\$1,900.00

Cantidad con letra  
mil novecientos Pesos 00/100 M.N.  
Observaciones

Subtotal:	\$1,900.00
Descuentos:	\$0.00
I.V.A.	\$0.00
RET. IVA	\$0.00
Total:	\$1,900.00

Tipo Relación	CFDI Relacionado
---------------	------------------

Folio Fiscal	CSD del SAT	Fecha y hora de certificación	CSD del emisor
2D499F54-FC5A-4336-833A-162E3528E4D5	00001000000505142236	2022-07-14T11:06:33	00001000000412566322

Sello digital del CFDI

ODk+e1YutNawT2oXJeyRZSLPICNz5+SreyPs7GjOWyShUgPUIIY2OQggC8n1X27SInqMKnXZwJkIEGZ5rdoUj2pd4H0tevQTHLSZqeKrrRnA0xaXCHTVDMzmO87pubzT8UPWW25p2i/n7358CpfSTAYzUiz644KKBXsEY8vrtzDMI7/GivobI72pjoxF16OR9JZ77TOj36mO6dTs8z4955LMQI1WqoCEybv+7m0oE5paogC84/QdR0InghXN5wISi24e7p0/pUBQyy4VAchC/khPotnNGBBXaFP74B9XUu2gDXF/qda4VCjKvzXIKPSePQ==

Sello del SAT

CTkSB9RkndG8U2cJpaNAisWSuWTHANQ6OPRFzLDUjC8JMDcPhyqSzkA/hCH+80EC3nP1xGFzDaXDR3iLk7B1WRPonJ70XB94SbVc2PH2bRHukdLDSXCV4IX5haqEPKdJNwPAmLL2nMTChQhZB340weE2CLoLyK3Fh7Kd1M7o59AazjmQlqgO54eY8ypmpieGz6B5JP33n76aGz3F4gbZnPyKf2JMxmNAKDDZHDX92HAovL8yu1AaKRRz45yclvIEFYTA47R8l/mfDKFolpof4hFla8SInmV3Aqe+GatzZ2NIGYIvoIDv1Kg==

Cadena original del complemento del certificado digital del SAT

||1.1|2D499F54-FC5A-4336-833A-162E3528E4D5|2022-07-14T11:06:33|MAS0810247C0JODk+e1YutNawT2oXJeyRZSLPICNz5+SreyPs7GjOWyShUgPUIIY2OQggC8n1X27SInqMKnXZwJkIEGZ5rdoUj2pd4H0tevQTHLSZqeKrrRnA0xaXCHTVDMzmO87pubzT8UPWW25p2i/n7358CpfSTAYzUiz644KKBXsEY8vrtzDMI7/GivobI72pjoxF16OR9JZ77TOj36mO6dTs8z4955LMQI1WqoCEybv+7m0oE5paogC84/QdR0InghXN5wISi24e7p0/pUBQyy4VAchC/khPotnNGBBXaFP74B9XUu2gDXF/qda4VCjKvzXIKPSePQ==|00001000000 50|



Este documento es una representación impresa de un CFDI

14/02/2022

# Presupuesto DE MATERIAL y Mano DE OBRAS EN LA CONSTRUCCION DE LOMA

## 1. Construcción de Loma

$$182 \text{ m}^2 \times \$800.00 = \$145,600.00$$

## 2. Colocación de Aboque en muro

$$375 \text{ m}^2 \times \$120.00 = \$45,000.00$$

\$145.00

\$ 45.00

---

\$190,000.00

ATENTAMENTE



CALLE Fco. JAVIER MINA.

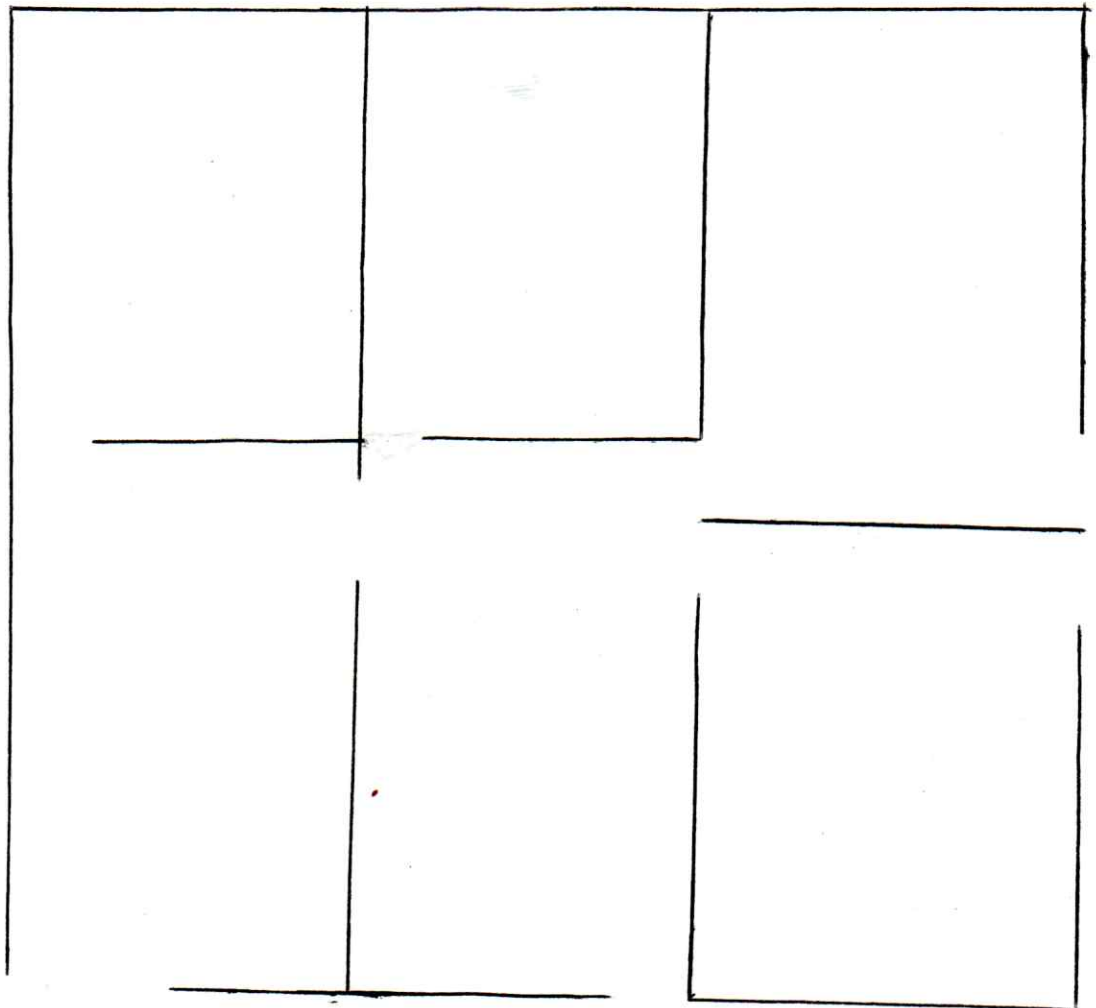

14 m

13 m

PROYECTO DE REMODELACION.



# ESTADOS UNIDOS MEXICANOS

## CONSTANCIA DE LA CLAVE ÚNICA DE REGISTRO DE POBLACIÓN

DIRECCIÓN GENERAL DEL REGISTRO NACIONAL DE POBLACIÓN E IDENTIDAD



**Clave:**  
**SIRJ560430HSPLVS02**

**Nombre**  
**J. JESUS SILVA RIVERA**



Soy México

<b>Fecha de inscripción</b>	<b>Folio</b>	<b>Entidad de registro</b>
16/12/1997	7351540	SAN LUIS POTOSI



124028201500523

CURP Certificada: verificada con el Registro Civil

**J. JESUS SILVA RIVERA**

PRESENTE

Ciudad de México, a 14 de julio de 2022

El derecho a la identidad está consagrado en nuestra Constitución. En la Secretaría de Gobernación trabajamos todos los días para garantizar que las y los mexicanos gocen de este derecho plenamente; y de esta forma puedan acceder de manera más sencilla a trámites y servicios.

Nuestro objetivo es que el uso y adopción de la Clave Única de Registro de Población (CURP) permita a la población tener una sola llave de acceso a servicios gubernamentales, ser atendida rápidamente y poder realizar trámites desde cualquier computadora con acceso a internet dentro o fuera del país.

Nuestro compromiso es que la identidad de cada persona esté protegida y segura, por ello contamos con los máximos estándares para la protección de los datos personales. En este marco, es importante que verifiques que la información contenida en la constancia anexa sea correcta para contribuir a la construcción de un registro fiel y confiable de la identidad de la población.

Agradezco tu participación.

**LIC. ADÁN AUGUSTO LÓPEZ HERNÁNDEZ**

SECRETARIO DE GOBERNACIÓN



Estamos a sus órdenes para cualquier aclaración o duda sobre la conformación de su clave en **TELCURP**, marcando al **800 911 11 11**

La impresión de la constancia CURP en papel bond, a color o blanco y negro, es válida y debe ser aceptada para realizar todo trámite.

**TRÁMITE GRATUITO**

Los Datos Personales recabados, incorporados y tratados en la Base de Datos Nacional de la Clave Única de Registro de Población, son utilizados como elementos de apoyo en la función de la Secretaría de Gobernación, a través de la Dirección General del Registro Nacional de Población e Identidad en el registro y acreditación de la identidad de la población del país, y de los nacionales residentes en el extranjero; asignando y expidiendo la Clave Única de Registro de Población. Dicha Base de Datos, se encuentra registrada en el Sistema Persona del Instituto Nacional de Transparencia, Acceso a la Información Pública y Protección de Datos Personales (<http://persona.ifai.org.mx/persona/welcome.do>). La transferencia de los Datos Personales y el ejercicio de los derechos de acceso, rectificación, cancelación y oposición, deben realizarse conforme a la Ley General de Protección de Datos Personales en Posesión de los Sujetos Obligados, y demás normatividad aplicable. Para ver la versión integral del aviso de privacidad ingresar a <https://renapo.gob.mx/>





Comisión Federal de Electricidad®

CFE Suministrador de Servicios Básicos  
Río Ródano No. 14, colonia Cuauhtémoc,  
Alcaldía Cuauhtémoc, Código Postal 06500,  
Ciudad de México. RFC: CSS160330CP7

**SILVA RIVERA J JESUS**

FRANCISCO JAVIER MINA 400 B  
JIMENEZ Y ABASOLO  
TAMASOPO. C.P. 79710  
TAMASOPO, SLP

**TOTAL A PAGAR:**

**\$282**

(DOSCIENTOS OCHENTA Y DOS PESOS M.N.)

**NO. DE SERVICIO :** 937701206527  
**RMU :** 79710 70-12-03 XAXX-010101 016 CFE

**LÍMITE DE PAGO:** 27 MAY 22

**CORTE A PARTIR:**  
28 MAY 22

**TARIFA:** 1B **NO. MEDIDOR:** K380TH **MULTIPLICADOR:** 1

**PERÍODO FACTURADO:** 10 MAR 22 - 11 MAY 22



**¡PAGA EL RECIBO DE LUZ  
DESDE TU CELULAR!**



**APP CFE CONTIGO**  
¡Descárgala ya!



Google Play | App Store



Concepto	Lectura actual		Lectura anterior		Total periodo	días fuera de verano		Total periodo	días de verano	
	Medida	Estimada	Medida	Estimada		Precio (MXN)	Subtotal (MXN)		Precio (MXN)	Subtotal (MXN)
<b>Energía (kWh)</b>	07888		07600		288					
Básico					50	0.892	44.60	170	0.801	136.84
Suma					50		44.60	67	0.926	62.19
								238		199.03

**Subtotal**

**Subtotal**



Este gráfico refleja tu nivel de consumo. A menor uso, mayor apoyo.

Costos de la energía en el Mercado Eléctrico Mayorista					Desglose del importe a pagar	
Concepto	\$	\$/kW	\$/kWh	Importe (MXN)	Concepto	Importe (MXN)
Suministro	70.47	0.00	0.00	70.47	Energía	243.63
Distribución	0.00	0.00	351.62	351.62	IVA 16%	38.98
Transmisión	0.00	0.00	50.63	50.63	Fac. del Periodo	282.61
CENACE	0.00	0.00	2.13	2.13	Adeudo Anterior	144.06
Energía	0.00	0.00	196.28	196.28	Su Pago	-144.00
Capacidad	0.00	0.00	124.92	124.92	<b>Total</b>	<b>\$282.67</b>
SCnMEM <sup>(1)</sup>	0.00	0.00	1.73	1.73		

**Apoyo Gubernamental 554.15**

(1) SCnMEM: Costos relacionados con los servicios del Mercado. (2) DAP: Derecho al Alumbrado Público. (3) Cargos o créditos: Diversos conceptos que se pueden incluir en el aviso recibo relacionados con el suministro.

EN LA CIUDAD DE CARDENAS, ESTADO DE SAN LUIS POTOSI, siendo las diez horas, con treinta minutos, del día *catorce de febrero del año dos mil diecisiete*, Ante Mí, el Licenciado **MIGUEL LIZARDO CUEVAS, NOTARIO PUBLICO NUMERO UNO, EN EJERCICIO EN ESTE DISTRITO JUDICIAL**, compareció el señor **J. JESUS SILVA RIVERA**, mexicano, casado, agricultor, nacido el día treinta de abril de mil novecientos cincuenta y seis, en Tamasopo, San Luis Potosí, en donde vive, con domicilio en calle Francisco Javier Mina número cuatrocientos, exento y de tránsito en esta Ciudad.- **EL NOTARIO CERTIFICA:** Que se aseguró de la identidad del compareciente y que a mi juicio tienen la capacidad legal, así como que se le previno, advirtió y protestó en la forma legal.- Que me cercioré de la identidad del citado porque me presentan su credencial para votar número "uno, tres, dos, cero, cero, siete, siete, nueve, dos, siete, cuatro, seis, cinco", documento en el cual aparece su correspondiente fotografía y coincidiendo sus rasgos físicos de su fisonomía con los que aparecen en dicha fotografía.- En seguida manifestó el compareciente, que en su carácter de **UNICO Y UNIVERSAL HEREDERO**, en el Juicio Sucesorio Testamentario, a bienes del señor **PEDRO SILVA ALMAZAN**, con fundamento en lo dispuesto por el artículo setecientos catorce, del Código de Procedimientos Civil vigente en el Estado, viene a solicitar del suscrito Notario, levante acta en la que conste la adjudicación en su favor de los bienes que constituye el acervo hereditario, mismo que quedo precisado en el **INVENTARIO Y AVALUO**.- Acto seguido, el suscrito atendiendo la petición que antecede, y tomando en cuenta que el solicitante me presenta las escrituras públicas números **VEINTIDOS MIL CUATROCIENTOS DIECIOCHO y VEINTITRES MIL NOVENTA Y CUATRO**, de los tomos DUCENTECIMO OCTAVO y DUCENTESIMO DECIMO QUINTO, de fechas *veintinueve de septiembre del año dos mil dieciséis* y *catorce de febrero del año dos mil diecisiete*, constando en la primera que el señor **J. JESUS SILVA RIVERA**, compareció a esta Notaria a mi cargo a iniciar el trámite del Juicio Sucesorio Testamentario, bienes del señor **PEDRO SILVA ALMAZAN**, habiendo aceptado en todos sus términos lo dispuesto en el Testamento Público abierto otorgado a su favor y la herencia que se precisa en el mismo, también el señor **J. JESUS SILVA RIVERA** acepto el cargo de Albacea testamentaria quien protesto cumplir fiel y legalmente su desempeño, igualmente y mediante el