



SEER

SISTEMA EDUCATIVO
ESTATAL REGULAR

HOJA 004

REPORTE FOTOGRÁFICO JUNIO 2022

PLANTEL: ESC. PRIM. JOSÉ MARIANO JIMÉNEZ
CCT: 24EPR0001E
DIRECTORA: PROFR. JOHARY DE JESÚS HERNÁNDEZ RODRÍGUEZ
MUNICIPIO: ALAQUINES, S.L.P.
DIRECCIÓN: CALLE JUÁREZ ESQ. PROGRESO, BARRIO GUADALUPE



SEPARACION Y HUNDIMIENTO DE MUROS Y BANQUETAS POR ASENTAMIENTO Y MODIFICACION ESTRUCTURAL DEL SUELO



SEER

SISTEMA EDUCATIVO
ESTATAL REGULAR

HOJA 001

REPORTE FOTOGRÁFICO JUNIO 2022

PLANTEL: ESC. PRIM. JOSÉ MARIANO JIMÉNEZ
CCT: 24EPR0001E
DIRECTOR: PROF. JOHARY DE JESÚS HERNÁNDEZ RODRÍGUEZ
MUNICIPIO: ALAQUINES, S.L.P.
DIRECCIÓN: CALLE JUÁREZ ESQ. PROGRESO, BARRIO GUADALUPE

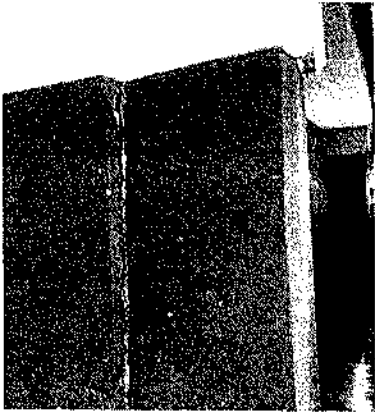

FALLAS ESTRUCTURALES EN EDIFICIO C SIMILARES A LAS PRESENTADAS EN EL EDIFICIO B



SEER

SISTEMA EDUCATIVO
ESTATAL REGULAR

HOJA 003

REPORTE FOTOGRÁFICO JUNIO 2022

PLANTEL: ESC. PRIM. JOSÉ MARIANO JIMÉNEZ
CCT: 24EPR0001E
DIRECTORA: PROFR. JOHARY DE JESÚS HERNÁNDEZ RODRÍGUEZ
MUNICIPIO: ALAQUINES, S.L.P.
DIRECCIÓN: CALLE JUÁREZ ESQ. PROGRESO, BARRIO GUADALUPE

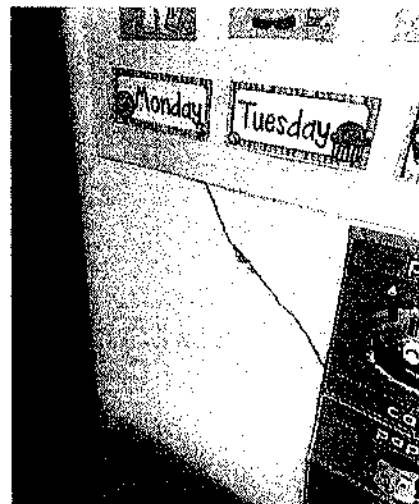
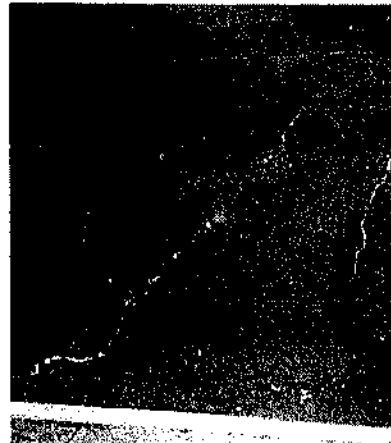
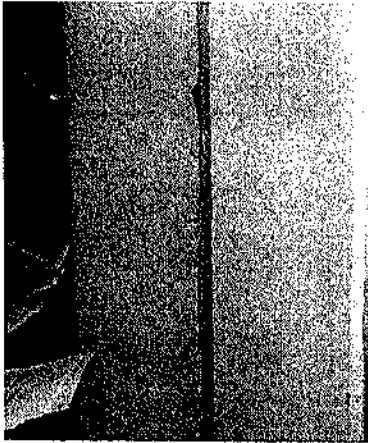

SEPARACION DE ELEMENTOS DE REFUERZO Y FALLAS EN DIAGONAL EN MUROS Y ANTE PECHOS



Fecha: 06 DE JUNIO DE 2022

Profr. Crisógono Sánchez Lara
Director General del S.E.E.R.
Presente

Le informo que con fecha 02 de los corrientes, se realizó la visita técnica a la **Esc. Sec. Agustín Martínez Romero, CCT. 24EES00760** en la cual se llevo a cabo la verificación de medidas y colindancias, así como el geo posicionamiento y orientación del terreno en la propuesta de donación por parte del H. Ayuntamiento de Ciudad Fernández con una superficie de 6,000m² con posibilidad de ampliarla en 1,000m² extras, dicho predio está ubicado en la siguiente descripción urbana:

- Calle Eucalipto s/n
- Norte: 74.48mts. con resto del predio
- Sur: 89.12mts. con calle Niños Héroes
- Este: 73.35mts. con calle Eucalipto
- Oeste: 74.74mts. con varios propietarios
- Georreferencia: 21.943715, -100.022140.

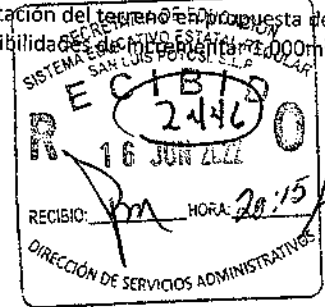

Por lo que se reafirma ubicación y condición de la poligonal, la cual esta contenida dentro de mancha urbana, El Altillo, Cd. Fernández, cuenta con todos los servicios urbanos básicos y vialidades acordes a la zona con accesos pavimentados de tráfico fluido y seguro.

- Instalaciones en propuesta para la ubicación y establecimiento de la Esc. De Artes y Oficios en proyecto de nueva creación, la primera propuesta se encuentra en el sector Arroyo Hondo, Cd Fernández, S.L.P. y georreferencia: **21.955043, -100.024752**, instalaciones que pertenecen al Centro de Desarrollo Comunitario Cruz del Mezquite, el cual cuenta con espacio administrativo, módulo de servicios sanitarios, Hombres-Mujeres y dos saías para utilizar como aulas didácticas.
- Segunda propuesta ubicada en Unidad Deportiva El Refugio, EL REFUGIO y georreferencia: **21.9300490, -100.0428680**, se cuenta con una sala comunitaria de usos múltiples y una terraza planta alta, módulo de servicios sanitarios para uso interno y externo.

Nota: Se sugiere la primera propuesta como la más factible y apropiada de acuerdo a las necesidades que requiere el Nivel Educativo.

Se anexa memoria fotográfica.

ATENTAMENTE

E.A.O. RODRIGO ADRIÁN CRUZ DUQUE
SUPERVISOR TÉCNICO

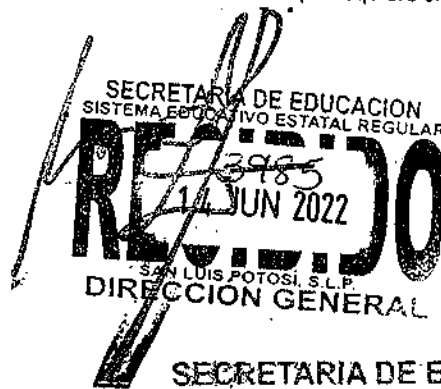

c.c. Archivo/i/jigg

Coronel Romero 660, Col. Jardines del Estadio C.P. 78280, Tci. (444) 137 2400

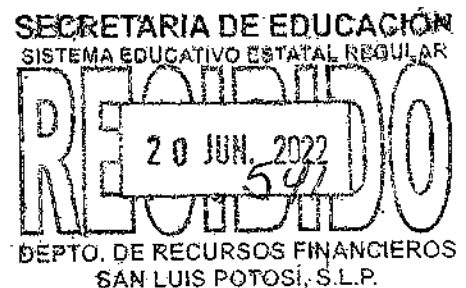



SEER

SISTEMA EDUCATIVO
ESTATAL REGULAR

HOJA 001

REPORTE FOTOGRÁFICO JUNIO 2022

PLANTEL: ESC. SEC. AGUSTÍN MARTÍNEZ ROMERO
CCT: 24EES00760
DIRECTOR: PROFR. ROBERTO ROCHA CALIXTO
MUNICIPIO: CD. FERNÁNDEZ, S.L.P.
DIRECCIÓN: PLAZA PRINCIPAL LADO NORTE s/n, ZONA CENTRO

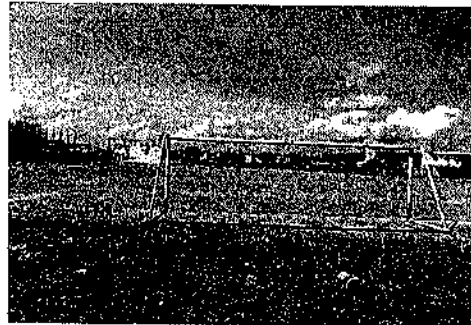
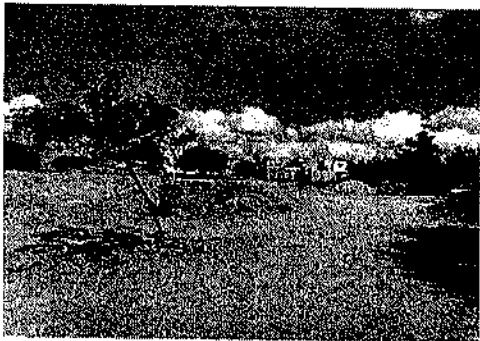
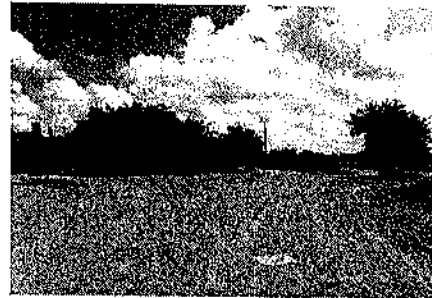
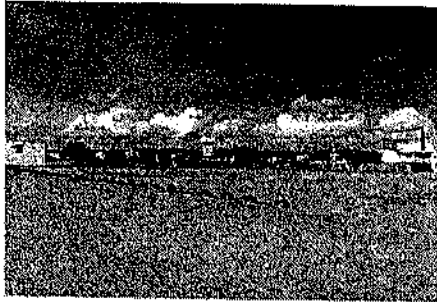

TERRENO EN PROPUESTA DE DONACIÓN



SEER

SISTEMA EDUCATIVO
ESTATAL REGULAR

HOJA 003

REPORTE FOTOGRÁFICO JUNIO 2022

PLANTEL: ESCUELA DE ARTES Y OFICIOS
CCT: EX CENTRO DE DESARROLLO COMUNITARIO CRUZ DEL MEZQUITE
DIRECTORA:
MUNICIPIO: CD. FERNÁNDEZ, S.L.P.
DIRECCIÓN: SECTOR ARROYO HONDO, 21.955043, -100.024752

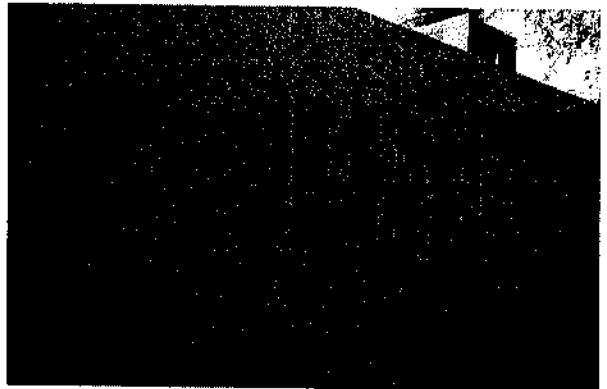
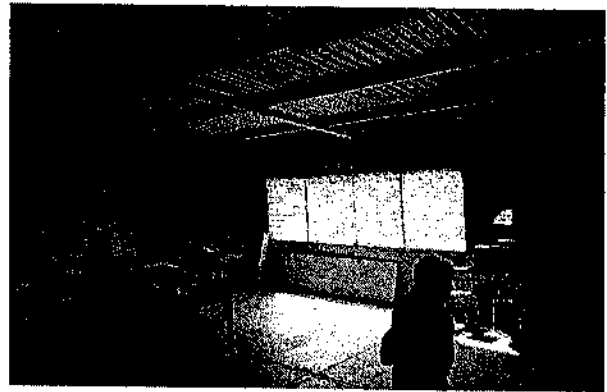

CENTRO DE DESARROLLO COMUNITARIO, CRUZ DEL MEZQUITE



SEER

SISTEMA EDUCATIVO
ESTATAL REGULAR

HOJA 004

REPORTE FOTOGRÁFICO JUNIO 2022

PLANTEL: ESCUELA DE ARTES Y OFICIOS
CCT: UNIDAD DEPORTIVA EL REFUGIO.
DIRECTORA:
MUNICIPIO: CD. FERNÁNDEZ, S.L.P.
DIRECCIÓN: UNIDAD DEPORTIVA EL REFUGIO. 21.9300490,-100.0428680

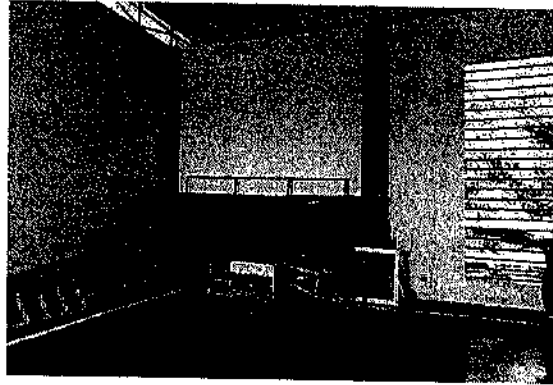

UNIDAD DEPORTIVA EL REFUGIO



SEER

SISTEMA EDUCATIVO
ESTATAL REGULAR

TARJETA INFORMATIVA
DEPARTAMENTO DE PLANEACIÓN
Asunto: INFRAESTRUCTURA

Por lo que se sugiere realizar el mismo protocolo aplicado en el edificio B y poder desalojar para evitar riesgos a la comunidad Escolar, de igual manera poner a consideración de las dependencias correspondientes la valoración, calificación y dictamen de las condiciones que prevalecen y emitir una opinión uniforme al respecto.

Nota: se anexa memoria fotográfica.

Sin otro particular, aprovecho la ocasión para enviarle un cordial saludo.

ATENTAMENTE

E.A.O. RODRIGO ADRIAN CRUZ DUQUE
SUPERVISOR TÉCNICO

c.c.

Archivo/i/jigg



SEER

SISTEMA EDUCATIVO
ESTATAL REGULAR

HOJA 001

REPORTE FOTOGRÁFICO JUNIO 2022

PLANTEL: ESC. PRIM. JOSÉ MARIANO JIMÉNEZ
CCT: 24EPR0001E
DIRECTOR: PROFR. JOHARY DE JESÚS HERNÁNDEZ RODRÍGUEZ
MUNICIPIO: ALAQUINES, S.L.P.
DIRECCIÓN: CALLE JUÁREZ ESQ. PROGRESO, BARRIO GUADALUPE

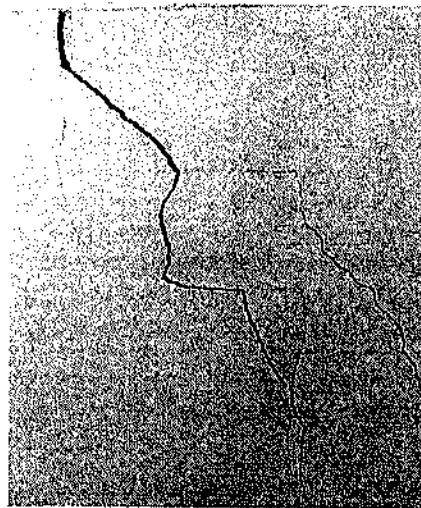
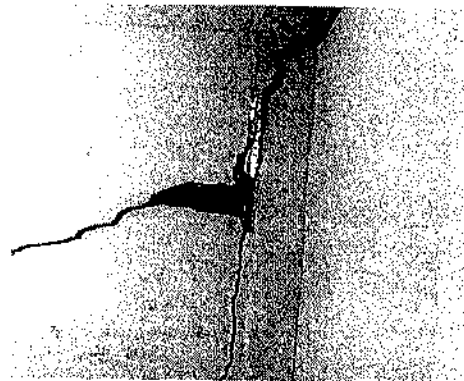
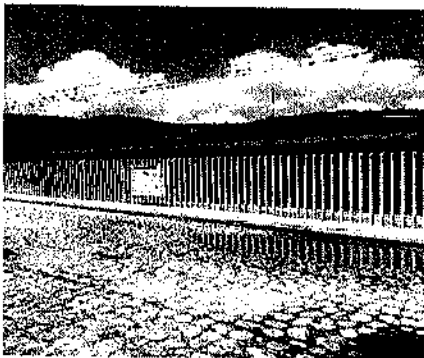

AGRIETAS EN MUROS, DESPLAZAMIENTO Y SEPARACION DE ELEMENTOS ESTRUCTURALES



SEER

SISTEMA EDUCATIVO
ESTATAL REGULAR

HOJA 003

REPORTE FOTOGRÁFICO JUNIO 2022

PLANTEL: ESC. PRIM. JOSÉ MARIANO JIMÉNEZ
CCT: 24EPR0001E
DIRECTORA: PROFR. JOHARY DE JESÚS HERNÁNDEZ RODRÍGUEZ
MUNICIPIO: ALAQUINES, S.L.P.
DIRECCIÓN: CALLE JUÁREZ ESQ. PROGRESO, BARRIO GUADALUPE

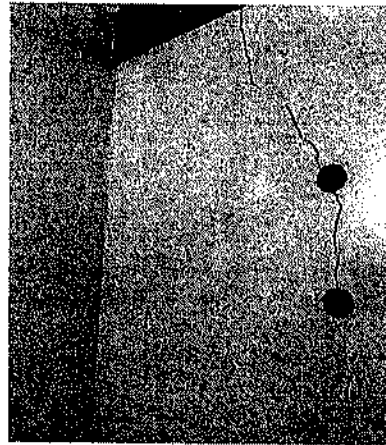
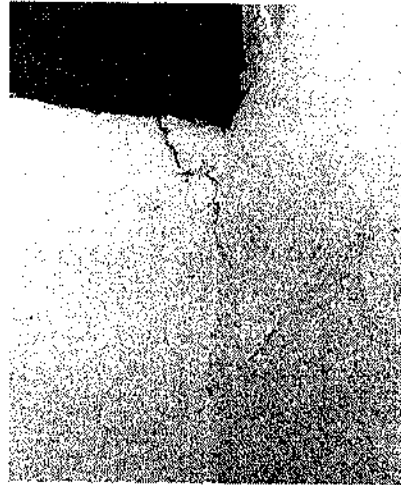

DESPRENDIMIENTO DE MATERIALES DE RECUBRIMIENTO Y GRIETAS EN DIAGONAL