



Usr: Lorena  
Rep: rptPoliza

**Consejo Estatal Electoral y de Participación Ciudadana**  
**ESTADO DE SAN LUIS POTOSI**

Póliza: D00474 Del 22/06/2022

Fecha y hora de Impresión | 04/jul./2022 10:27 a. m.  
Página | 1

Concepto: GP T-94 IMSALMAR SA DE CV HOSPEDAJE LCC MARIA GPE RMZ TORRES P/ASISTIR A LA JORNADA ELECTORAL AL MUN CHETUMAL, QUINTA ROO DEL6-9 JUN, Folio Comprobación de Gasto: 89 Gasto por Comprobar: 81

Beneficiario: **IMSALMAR SA DE CV**

Folio / Cheque : **T-94**

No	Cuenta	Descripción de la cuenta	Cargo	Abono	Concepto del movimiento
0001	8240-14RP4-FCA37-F37-3751-1	Viáticos en el país G. Corriente	\$3,450.00		GC IMSALMAR SA DE CV
0002	8220-14RP4-FCA37-F37-3751-1	Viáticos en el país G. Corriente		\$3,450.00	GC IMSALMAR SA DE CV
0003	8250-14RP4-FCA37-F37-3751-1	Viáticos en el país G. Corriente	\$3,450.00		GD IMSALMAR SA DE CV, Folio: 457, Factura: 16252 <i>26276</i>
0004	8240-14RP4-FCA37-F37-3751-1	Viáticos en el país G. Corriente		\$3,450.00	GD IMSALMAR SA DE CV, Folio: 457, Factura: 16252
0005	5137-3751	Viáticos en el país	\$3,450.00		GD IMSALMAR SA DE CV, Folio: 457, Factura: 16252
0006	2112-2-001745	IMSALMAR SA DE CV		\$3,450.00	GD IMSALMAR SA DE CV, Folio: 457, Factura: 16252
0007	8260-14RP4-FCA37-F37-3751-1	Viáticos en el país G. Corriente	\$3,450.00		GE IMSALMAR SA DE CV
0008	8250-14RP4-FCA37-F37-3751-1	Viáticos en el país G. Corriente		\$3,450.00	GE IMSALMAR SA DE CV
0009	8270-14RP4-FCA37-F37-3751-1	Viáticos en el país G. Corriente	\$3,450.00		GP T-94 IMSALMAR SA DE CV HOSPEDAJE LCC MARIA GPE RMZ TORRES P/ASISTIR A LA JORNADA ELECTORAL AL MUN CHETUMAL, QUINTA ROO DEL6-9 JUN, Folio Comprobación de Gasto: 89 Gasto por Comprobar: 81
0010	8260-14RP4-FCA37-F37-3751-1	Viáticos en el país G. Corriente		\$3,450.00	GP T-94 IMSALMAR SA DE CV HOSPEDAJE LCC MARIA GPE RMZ TORRES P/ASISTIR A LA JORNADA ELECTORAL AL MUN CHETUMAL, QUINTA ROO DEL6-9 JUN, Folio Comprobación de Gasto: 89 Gasto por Comprobar: 81
0011	2112-2-001745	IMSALMAR SA DE CV	\$3,450.00		GP T-94 IMSALMAR SA DE CV HOSPEDAJE LCC MARIA GPE RMZ TORRES P/ASISTIR A LA JORNADA ELECTORAL AL MUN CHETUMAL, QUINTA ROO DEL6-9 JUN, Folio Comprobación de Gasto: 89 Gasto por Comprobar: 81
0012	1123-0004-0593	IMSALMAR SA DE CV		\$3,450.00	GP T-94 IMSALMAR SA DE CV HOSPEDAJE LCC MARIA GPE RMZ TORRES P/ASISTIR A LA JORNADA ELECTORAL AL MUN CHETUMAL, QUINTA ROO DEL6-9 JUN, Folio Comprobación de Gasto: 89 Gasto por Comprobar: 81
<b>Sumas iguales =&gt;</b>			<u>20,700.00</u>	<u>20,700.00</u>	

**OPERADO**  
Fondo Art. 37



Razón social: IMSALMAR SA DE CV

Calle: AV. PASEO DE LAS PALMAS

Num. Int.: PISO 3

Localidad: MIGUEL HIDALGO

Estado: CIUDAD DE MEXICO

Pais: MEXICO

Num. Ext.: 781

Colonia: LOMAS DE CHAPULTEPEC III SECCION

Municipio: MIGUEL HIDALGO

C.P.: 20000

R.F.C.: IMS790328RA1

Num. de Certificado

00001000000505864340

Fecha y Lugar de Emisión

2022/06/08 08:13:23 C.P.: 20000

Num. de Certificado SAT

00001000000505211329

Folio (UUID)

77E68436-899A-4B55-900C-3BF8615F54EB

Fecha de Certificación del CFDI

2022-06-08T08:13:26

CFDI DE INGRESO MXN

Referencia: 16252

Folio XML: 26276

LUGAR DE EXPEDICIÓN

DIRECCIÓN: AVENIDA FRANCISCO I, MADERO 113 A CENTRO, AGUASCALIENTES

MÉXICO C.P. 20000 TEL. 01 449 9103050

DATOS DEL CLIENTE

RFC: CEE000114ND6

Correo electrónico: nahceepac@gmail.com

Razón Social : CONSEJO ESTATAL ELECTORAL Y DE PARTICIPACION CIUDADANA

Dirección: SIERRA LEONA

LOMAS 3° SECCION

Num Ext.: 555

Num Int.:

Colonia: LOMAS 3° SECCION

Ciudad/Localidad: SAN LUIS POTOSI

MEX

Municipio: SAN LUIS POTOSI

Estado: SAN LUIS POTOSI

Pais: MEX

C.P.: 78216

Nombre : RAMIREZ TORRES, MARIA GUADALUP

Habitación: 508

Estancia: 20220605 a 20220608 Folio: 45921

Ext.: 0 Cajero: ESM

Reservación: | 60914 1

Cantidad	Clave prod./serv.	Clave Unidad	Unidad	Descripción	Valor unitario	Base	Importe
1	90111800	E48	HOSPEDAJE		2,899.16	2,899.16	2,899.16

Método de pago:

Pago en una sola exhibición

Régimen Fiscal:

General de Ley Personas Morales

Forma de pago:

03

Num. de cuenta:

NO IDENTIFICADO

Uso CFDI:

Gastos en general

Condición de pago:

CONTADO

Tipo de factor: Tasa

Este Documento es una Representación Impresa de un CFDI

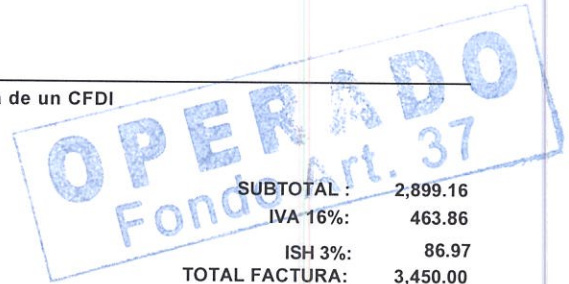

SUBTOTAL : 2,899.16

IVA 16%: 463.86

ISH 3%: 86.97

TOTAL FACTURA: 3,450.00

PROPINA: 0.00

IMPORTE A PAGAR: 3,450.00

Label15

RFC PAC :

INT020124V62



Cadena Original del Complemento de Certificación Digital del SAT

||1.0|77E68436-899A-4B55-900C-3BF8615F54EB|2022-06-08T08:13:26|OMtwkq5HI0VNCMaZ0gHgbUAX2OzCq0vA3cGrq4yaZskiaeDI457f4DMotWCDXc  
zsHkMBpe3wTs4QuxbQqs3iojKyjYB6KEAERR0UygzlMnkrATQL2CSpzclAnrgF9o+nN7aaqOgCphUDdraWWWvxCF6XSA53y+VVK3t+rjJZyCMbZ0AC4Vh0  
GNAzdG8jKbMfmg1AR8l/okWHE4tju1btHGGzr1867a6Dy/2NYgmJqWn9y1py8omycTkKyeamcmDkhBFOkJPMMNL90nFaqsqWZ4N9mLh0atYOLdBvflqL  
bFRjExY3LveuTvT9xwV0NER3HLhbzPelBoaq9FcYw==|00001000000505211329|

Sello Digital del Emisor:

OMtwkq5HI0VNCMaZ0gHgbUAX2OzCq0vA3cGrq4yaZskiaeDI457f4DMotWCDXcZsHkMBpe3wTs4QuxbQqs3iojKyjYB6KEAERR0Uy  
gzlMnkrATQL2CSpzclAnrgF9o+nN7aaqOgCphUDdraWWWvxCF6XSA53y+VVK3t+rjJZyCMbZ0AC4Vh0GNAzdG8jKbMfmg1AR8l/okWHE  
XE4tju1btHGGzr1867a6Dy/2NYgmJqWn9y1py8omycTkKyeamcmDkhBFOkJPMMNL90nFaqsqWZ4N9mLh0atYOLdBvflqLbFRjExY3L  
veuTvT9xwV0NER3HLhbzPelBoaq9FcYw==

Sello Digital del SAT:

hfDAP3F3sj9UnoithANFkj4sAD6YnlqnsYVf2CYDEw9P/qugVqzyHQNPmKrh8jqX2AhYO88zC0Jlga+DpXbvlsYpHnVukzh1ZpXEisbEpF  
WX5uFg1ifBDIF5CsAV9fF4VByOphCRlidz4Z7REIGuU9uvnQ5Q+Innu9DN58kegwLxWeMzRka8U14pnJz8vG6wkLii6UELwkf3rgWxnG  
tkDdySvh7YGpj2yxa5MHG9ZelRQ7PD/rTYFP9I0sPuip9aAJepJ/xXJTD+O0XKJGI7mjiUoiV/wnK9YNNRzMCi3Z0IOI63wixwiD5V8  
wk4ASrPyk7z5zMOE5fn5ORQrdQ==

Recibi: *[Signature]*  
22/06/22



**Razón social:** IMSALMAR SA DE CV  
**Calle:** AV. PASEO DE LAS PALMAS  
**Num. Int.:** PISO 3  
**Localidad:** MIGUEL HIDALGO  
**Estado:** CIUDAD DE MÉXICO  
**Pais:** MEXICO

**Num. Ext.:** 781  
**Colonia:** LOMAS DE CHAPULTEPEC III SECCION  
**Municipio:** MIGUEL HIDALGO  
**C.P.:** 20000

**CFDI DE INGRESO MXN**

**R.F.C.:** IMS790328RA1  
**Num. de Certificado**  
 00001000000505864340

**Referencia:** 16252  
**Folio XML:** 26276

**Fecha y Lugar de Emisión**  
 2022/06/08 08:13:23 C.P.: 20000

**Num. de Certificado SAT**  
 00001000000505211329

**Folio (UUID)**  
 77E68436-899A-4B55-900C-3BF8615F54EB

**Fecha de Certificación del CFDI**  
 2022-06-08T08:13:26

**LUGAR DE EXPEDICIÓN**

**DIRECCIÓN:** AVENIDA FRANCISCO I, MADERO 113 A CENTRO, AGUASCALIENTES  
**MÉXICO C.P. 20000 TEL. 01 449 9103050**

**DATOS DEL CLIENTE**

**RFC:** CEE000114ND6 **Correo electrónico:** nahceepac@gmail.com  
**Razón Social :** CONSEJO ESTATAL ELECTORAL Y DE PARTICIPACION CIUDADANA  
**Dirección:** SIERRA LEONA  
**Colonia:** LOMAS 3° SECCION  
**Municipio:** SAN LUIS POTOSI

**CIUDAD/LOCALIDAD:** SAN LUIS POTOSI  
**Estado:** SAN LUIS POTOSI  
**Num Ext.:** 555  
**Num Int.:** MEX  
**C.P.:** 78216

**Nombre :** RAMIREZ TORRES, MARIA GUADALUP  
**Estancia:** 20220605 a 20220608 **Folio:** 45921 **Ext.:** 0 **Cajero:** ESM

**Habitación:** 508  
**Reservación:** I 60914 1

Cantidad	Clave prod./serv.	Clave Unidad	Unidad	Descripción	Valor unitario	Base	Importe
1	90111800	E48	HOSPEDAJE		2,899.16	2,899.16	2,899.16



Este Documento es una Representación Impresa de un CFDI

**Método de pago:**

Pago en una sola exhibición

**Régimen Fiscal:**

General de Ley Personas Morales

**Forma de pago:**

03

**Num. de cuenta:**

NO IDENTIFICADO

**Uso CFDI:**

Gastos en general

**Condición de pago:**

CONTADO

**Tipo de factor:** Tasa

Label15

**SUBTOTAL :** 2,899.16  
**IVA 16%:** 463.86  
**ISH 3%:** 86.97  
**TOTAL FACTURA:** 3,450.00  
**PROPINA:** 0.00  
**IMPORTE A PAGAR:** 3,450.00

**RFC PAC :**  
 INTO20124V62



**Cadena Original del Complemento de Certificación Digital del SAT**

||1.0|77E68436-899A-4B55-900C-3BF8615F54EB|2022-06-08T08:13:26|OMtwkq5HI0VNCMaZ0gHgbUAX2OzCq0vA3cGrq4yaZskiaedI457f4DMotWCDXc  
 zshkMBpe3wTs4QuxbQqs3iojKyjYB6KEAERR0UygzIMnkrATQL2CSpczIANrgF9o+nN7aqqOgCphUDdraWWWvxCf6XSA53y+VVK3+rjJZyCMBZ0AC4Vh0  
 GNAzdG8jKbMfmg1AR8I/oKWHXE4tju1btHGGrz1867a6Dy/2NYgmJqWn9y1py8omyctKkYeamcmDkhBF0KjPMNNL90nFaqsqWZ4N9mLh0atYOLdBvflqL  
 bFRjExY3LveuTVT9xwV0NER3HLhbzPelBoaq9FcYw==|00001000000505211329|

**Sello Digital del Emisor:**

OMtwkq5HI0VNCMaZ0gHgbUAX2OzCq0vA3cGrq4yaZskiaedI457f4DMotWCDXcZshkMBpe3wTs4QuxbQqs3iojKyjYB6KEAERR0Uy  
 gzIMnkrATQL2CSpczIANrgF9o+nN7aqqOgCphUDdraWWWvxCf6XSA53y+VVK3+rjJZyCMBZ0AC4Vh0GNAzdG8jKbMfmg1AR8I/oKWH  
 XE4tju1btHGGrz1867a6Dy/2NYgmJqWn9y1py8omyctKkYeamcmDkhBF0KjPMNNL90nFaqsqWZ4N9mLh0atYOLdBvflqLbFRjExY3L  
 veuTVT9xwV0NER3HLhbzPelBoaq9FcYw==

**Sello Digital del SAT:**

hfDAP3F3sj9UnoithANFkj4sAD6YNLqnsYVf2CYDEw9P/qugVqzyHQNPmkrH8jqX2AhYO88zc0Jlga+DpXbvIsYpHnVukhZ1ZpXEisbEpF  
 WX5uFg1ifBDIF5CsAV9f4VByOphCRIIdz4Z7REtGuU9uVnQ5Q+Innu9DN58kegwLxWeMzRka8UI4pnJz8vG6wLii6UELwKf3rgWxnG  
 tkDdySvh7YGpj2yxa5MHG9ZelRQ7PD/rTYFP9I0sPuip9aAJepXf/xJTD+O0XKJGI7mjiUnoIV/wnKG9YNNRzMCi3Z0OIOJ63wixwiD5V8  
 w4kASrPyk7z5zMOE5fn5ORQrdQ==

Recibi: *[Signature]*  
 22/06/22

**Oficio No. CEEPC/SE/097/2022**

**Asunto: Oficio de Comisión**

**Junio 3, 2022**

**LIC. MARÍA GUADALUPE RAMÍREZ TORRES  
DIRECTORA DE CAPACITACIÓN ELECTORAL,  
EDUCACIÓN CÍVICA Y PARTICIPACIÓN CIUDADANA DEL  
CONSEJO ESTATAL ELECTORAL Y DE  
PARTICIPACIÓN CIUDADANA  
P R E S E N T E.-**

Por medio del presente, le informo que ha sido comisionada los días domingo 5, lunes 6, martes 7 y miércoles 8 de junio del presente año, para asistir a *la Jornada Electoral y cómputos del estado de Aguascalientes*; la encomienda la realizará en las instalaciones del Instituto Estatal Electoral de Aguascalientes (IEE Aguascalientes), que se encuentra ubicado en Carretera a Calvillo Km. 8, Jesús María, Granjas Cariñán, Trojes del Pedregal, en la ciudad de Aguascalientes, Aguascalientes.

Sin otro particular por el momento, aprovecho la ocasión para enviarle un cordial saludo.

**ATENTAMENTE**



**LIC. ROBLE RUTH ALEJANDRO TORRES  
SECRETARIA EJECUTIVA**

**OPERADO**  
Fondo Art. 37

m'aan

**BBVA**

BBVA Net Cash

Fecha y hora de consulta: 31/05/2022 2:51:25 PM

Contrato: 00479217

Nombre del Cliente: CONSEJO ESTATAL ELECTORAL Y DE PARTICIPACION CIUDA

BBVA Net Cash - Pago Interbancario

**Operación autorizada**

**i** Transferencia en proceso de validación y aplicación

**Datos del firmante**

Usuario: ADMIN3

Poder: 50%

**Datos de la operación**

Tipo de operación: Grupo Pago Interbancario

Descripción: PAGO

Importe: 3,450.00

Cuenta de retiro: 000000000104367235

Cuenta de depósito: 002010000111800271

Divisa de la cuenta: MXP

Divisa de la cuenta: MXP

Titular de la cuenta: CONSEJO ESTATAL ELEC TORAL Y DE PARTICIPA CION CIUDADANA

Titular de la cuenta: IMSALMAR SA DE CV  
Dato no verificado por esta institución

Banco beneficiario: BANAMEX

Disponibilidad de pago: Mismo día

Fecha de creación: 31/05/2022

Fecha de aplicación: 31/05/2022

Concepto de pago: HOSPEDAJE MA GPE RAMIREZ

Referencia: 0310522

Hora de captura en el canal: 14:47:19



**Datos de confirmación de la transferencia**

Folio interbancario: 0000817995

Clave de rastreo: 002601002205310000817995

Folio de firma: 6299551650

Folio único: I411202205311447190040515160

**Estado operación**

Porcentaje firmado: 100%

Estado: Operado

**i** PARA CONSULTAR EL ESTATUS DEL PAGO O TRANSFERENCIA; O SI DESEA OBTENER UN COMPROBANTE ELECTRÓNICO DE PAGO CON VALIDEZ OFICIAL VISITE: <https://www.banxico.org.mx/cep/go>

Este vínculo se activará a más tardar dentro de los cinco minutos siguientes a la aceptación de la operación.

FORMATO DE SUFICIENCIA PRESUPUESTAL

FECHA Y HORA

31/05/2022 00:00

UNIDAD SOLICITANTE

Dirección Ejec. Admon y Finanzas

OFICIO DE SOLICITUD

MEMORANDO

DESCRIPCIÓN O CONCEPTO DEL BIEN O SERVICIO

PRESUPUESTO REQUERIDO

\$ 3,450.00

Viaticos para asistir a Proceso electoral en el estado de agusalientes

**PRESUPUESTO ASIGNADO**

VALIDACIÓN DE LA SOLICITUD

SI

FECHA DE APROBACIÓN

31/05/2022

SALDO EN LA CUENTA PRESUPUESTAL DE EGRESOS ESTIMADO

\$ 108,660.00

CLAVE PRESUPUESTAL DEL EGRESO ASIGNADO

14RE4 CE001 FPA37 3751-1

NOMBRE DE LA CUENTA PRESUPUESTAL DEL GASTO

Viaticos en el pais

PROGRAMACIÓN DEL PRESUPUESTO APROBADO Y ASIGNADO

ENE	FEB	MAR	ABR	MAY	JUN
				\$ 3,450.00	
JUL	AGO	SEP	OCT	NOV	DIC

PROVEEDOR: Lic Guadalupe Ramirez Torres

OBSERVACIONES DE LA SOLICITUD

ELABORÓ

Control Presupuestal

AUTORIZACION PRESUPUESTAL

Dirección de Finanzas

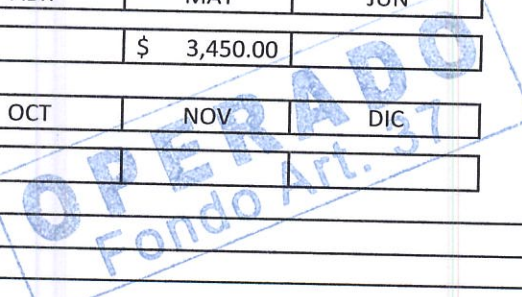

# Memorando



Folio  
437 160  
13800

**Para:** C.P. Claudia Marcela Ledesma González, directora ejecutiva de Administración y Finanzas  
**De:** Lic. Marcela Guadalupe Gallegos Martínez, encargada de despacho de la Coordinación de Organización Electoral.  
**Fecha:** viernes, 27 de mayo de 2021  
**Ref.:** Solicitud de viáticos.

Por medio del presente y en atención al oficio recibido por parte del Organismo Público Local de la Ciudad de Aguascalientes Ags. Mediante la cual extienden la atenta invitación a este Consejo, para acudir como observadores y observadoras del próximo domingo 5 al miércoles 8 de junio, con motivo de la celebración de la jornada electoral y los actos subsiguientes a esta, le informo que las y los siguientes funcionarios hemos sido comisionados a esta valiosa actividad:

- Mtro. Juan Manuel Ramírez García, consejero Electoral
- Mtro. Luis Gerardo Lomelí Rodríguez, consejero Electoral
- Lic. Arquímedes Hernández Esteban, director de Organización Electoral
- LCC. María Guadalupe Ramírez Torres, directora de Capacitación, Educación Cívica y Participación Ciudadana
- Lic. Marcela Guadalupe Gallegos Martínez, coordinadora de Organización Electoral

Por lo anterior, atentamente le solicito:

- 3 noches de hospedaje en el hotel Francia con un costo de \$1,150.00 (un mil, ciento cincuenta pesos 00/100 M. N.), por noche, los cuales le solicito, a la brevedad posible, se haga la transferencia correspondiente por cada uno de los asistentes a efecto de mantener el precio acordado con la moral señalada.

Sin más por el momento.

Sin más por el momento.

ATENTAMENTE

*Marcela Gallegos Martínez*  
**LIC. MARCELA GUADALUPE GALLEGOS MARTÍNEZ**  
**ED. COORDINACIÓN DE ORGANIZACIÓN ELECTORAL**

CONSEJO ESTATAL ELECTORAL Y  
DE PARTICIPACIÓN CIUDADANA

27 10:32  
26 MAYO 2022  
yolis  
**RECIBIDO**  
DIRECCIÓN EJECUTIVA  
DE ADMINISTRACIÓN Y FINANZAS

3,450.00 p/cada per.