



Consejo Estatal Electoral y de Participación Ciudadana
ESTADO DE SAN LUIS POTOSI

Usr: Lorena
Rep: rptPoliza

Póliza: D00185 Del 08/04/2022

Fecha y hora de Impresión 19/abr/2022 12:05 p.m.
Página 1

CONCEPTO: GP T-56 MINERVA CASAS SOUVERVILLE REEMBOLSO VIATICO A CD FERNANDEZ PARTICIPAR COMO OBSERVADOR EN LA INTEGRACION DE LAS JUNTAS DE PARTICIPACION CIUDADANA EL 27 MAR 22, Folio Comprobación de Gasto: 39 Gasto por Comprobar: 43

Beneficiario: MINERVA CASAS SOBERVILLE

Folio / Cheque : T-56

No	Cuenta	Descripción de la cuenta	Cargo	Abono	Concepto del movimiento
0001	8240-14RP4-FCC82-A82-3751-1	Viáticos en el país G. Corriente	\$346.00		GC MINERVA CASAS SOBERVILLE
0002	8240-14RP4-FCC82-A82-3751-1	Viáticos en el país G. Corriente	\$188.50		GC MINERVA CASAS SOBERVILLE
0003	8240-14RP4-FCC82-A82-3751-1	Viáticos en el país G. Corriente	\$219.10		GC MINERVA CASAS SOBERVILLE
0004	8220-14RP4-FCC82-A82-3751-1	Viáticos en el país G. Corriente		\$346.00	GC MINERVA CASAS SOBERVILLE
0005	8220-14RP4-FCC82-A82-3751-1	Viáticos en el país G. Corriente		\$188.50	GC MINERVA CASAS SOBERVILLE
0006	8220-14RP4-FCC82-A82-3751-1	Viáticos en el país G. Corriente		\$219.10	GC MINERVA CASAS SOBERVILLE
0007	8250-14RP4-FCC82-A82-3751-1	Viáticos en el país G. Corriente	\$346.00		GD MINERVA CASAS SOBERVILLE, Folio: 163, Factura: BA-706440
0008	8250-14RP4-FCC82-A82-3751-1	Viáticos en el país G. Corriente	\$188.50		GD MINERVA CASAS SOBERVILLE, Folio: 164, Factura: CFDI 7974
0009	8250-14RP4-FCC82-A82-3751-1	Viáticos en el país G. Corriente	\$219.10		GD MINERVA CASAS SOBERVILLE, Folio: 165, Factura: SLE-10220
0010	8240-14RP4-FCC82-A82-3751-1	Viáticos en el país G. Corriente		\$346.00	GD MINERVA CASAS SOBERVILLE, Folio: 163, Factura: BA-706440
0011	8240-14RP4-FCC82-A82-3751-1	Viáticos en el país G. Corriente		\$188.50	GD MINERVA CASAS SOBERVILLE, Folio: 164, Factura: CFDI 7974
0012	8240-14RP4-FCC82-A82-3751-1	Viáticos en el país G. Corriente		\$219.10	GD MINERVA CASAS SOBERVILLE, Folio: 165, Factura: SLE-10220
0013	5137-3751	Viáticos en el país	\$346.00		GD MINERVA CASAS SOBERVILLE, Folio: 163, Factura: BA-706440
0014	5137-3751	Viáticos en el país	\$188.50		GD MINERVA CASAS SOBERVILLE, Folio: 164, Factura: CFDI 7974
0015	5137-3751	Viáticos en el país	\$219.10		GD MINERVA CASAS SOBERVILLE, Folio: 165, Factura: SLE-10220
0016	2112-2-000273	SERVICIO EL LEONCITO, SA DE		\$219.10	GD MINERVA CASAS SOBERVILLE, Folio: 165, Factura: SLE-10220
0017	2112-2-000910	CONSESIONARIA DE		\$346.00	GD MINERVA CASAS SOBERVILLE, Folio: 163, Factura: BA-706440
0018	2112-2-000934	CLAUDIA EMILIA RUIZ CASTILLO		\$188.50	GD MINERVA CASAS SOBERVILLE, Folio: 164, Factura: CFDI 7974
0019	8260-14RP4-FCC82-A82-3751-1	Viáticos en el país G. Corriente	\$346.00		GE MINERVA CASAS SOBERVILLE
0020	8260-14RP4-FCC82-A82-3751-1	Viáticos en el país G. Corriente	\$188.50		GE MINERVA CASAS SOBERVILLE
0021	8260-14RP4-FCC82-A82-3751-1	Viáticos en el país G. Corriente	\$219.10		GE MINERVA CASAS SOBERVILLE
0022	8250-14RP4-FCC82-A82-3751-1	Viáticos en el país G. Corriente		\$346.00	GE MINERVA CASAS SOBERVILLE
0023	8250-14RP4-FCC82-A82-3751-1	Viáticos en el país G. Corriente		\$188.50	GE MINERVA CASAS SOBERVILLE
0024	8250-14RP4-FCC82-A82-3751-1	Viáticos en el país G. Corriente		\$219.10	GE MINERVA CASAS SOBERVILLE
0025	8270-14RP4-FCC82-A82-3751-1	Viáticos en el país G. Corriente	\$346.00		GP T-56 MINERVA CASAS SOUVERVILLE REEMBOLSO VIATICO A CD FERNANDEZ P/PARTICIPAR COMO OBSERVADOR EN LA INTEGRACION DE LAS JUNTAS DE PARTICIPACION CIUDADANA EL 27 MAR 22, Folio Comprobación de Gasto: 39 Gasto por Comprobar: 43
0026	8270-14RP4-FCC82-A82-3751-1	Viáticos en el país G. Corriente	\$188.50		GP T-56 MINERVA CASAS SOUVERVILLE REEMBOLSO VIATICO A CD FERNANDEZ P/PARTICIPAR COMO OBSERVADOR EN LA INTEGRACION DE LAS JUNTAS DE PARTICIPACION CIUDADANA EL 27 MAR 22, Folio Comprobación de Gasto: 39 Gasto por Comprobar: 43
0027	8270-14RP4-FCC82-A82-3751-1	Viáticos en el país G. Corriente	\$219.10		GP T-56 MINERVA CASAS SOUVERVILLE REEMBOLSO VIATICO A CD FERNANDEZ P/PARTICIPAR COMO OBSERVADOR EN LA INTEGRACION DE LAS JUNTAS DE PARTICIPACION CIUDADANA EL 27 MAR 22, Folio Comprobación de Gasto: 39 Gasto por Comprobar: 43
0028	8260-14RP4-FCC82-A82-3751-1	Viáticos en el país G. Corriente		\$346.00	GP T-56 MINERVA CASAS SOUVERVILLE REEMBOLSO VIATICO A CD FERNANDEZ P/PARTICIPAR COMO OBSERVADOR EN LA INTEGRACION DE LAS JUNTAS DE PARTICIPACION CIUDADANA EL 27 MAR 22, Folio Comprobación de Gasto: 39 Gasto por Comprobar: 43
0029	8260-14RP4-FCC82-A82-3751-1	Viáticos en el país G. Corriente		\$188.50	GP T-56 MINERVA CASAS SOUVERVILLE REEMBOLSO VIATICO A CD FERNANDEZ P/PARTICIPAR COMO OBSERVADOR EN LA INTEGRACION DE LAS JUNTAS DE PARTICIPACION CIUDADANA EL 27 MAR 22, Folio Comprobación de Gasto: 39 Gasto por Comprobar: 43
0030	8260-14RP4-FCC82-A82-3751-1	Viáticos en el país G. Corriente		\$219.10	GP T-56 MINERVA CASAS SOUVERVILLE REEMBOLSO VIATICO A CD FERNANDEZ P/PARTICIPAR COMO OBSERVADOR EN LA INTEGRACION DE LAS JUNTAS DE PARTICIPACION CIUDADANA EL 27 MAR 22, Folio Comprobación de Gasto: 39 Gasto por Comprobar: 43
0031	2112-2-000273	SERVICIO EL LEONCITO, SA DE	\$219.10		GP T-56 MINERVA CASAS SOUVERVILLE REEMBOLSO VIATICO A CD FERNANDEZ P/PARTICIPAR COMO OBSERVADOR EN LA INTEGRACION DE LAS JUNTAS DE PARTICIPACION CIUDADANA EL 27 MAR 22, Folio Comprobación de Gasto: 39 Gasto por Comprobar: 43

OPERADO
Fondo Art. 82



Usr: Lorena
Rep: rptPoliza

Consejo Estatal Electoral y de Participación Ciudadana
ESTADO DE SAN LUIS POTOSI

Fecha y hora de Impresión | 19/abr/2022 12:05 p.m.
Página | 2

Póliza: D00185 Del 08/04/2022

Concepto: GP T-56 MINERVA CASAS SOUBERVILLE REEMBOLSO VIATICO A CD FERNANDEZ PARTICIPAR COMO OBSERVADOR EN LA INTEGRACION DE LAS JUNTAS DE PARTICIPACION CIUDADANA EL 27 MAR 22, Folio Comprobación de Gasto: 39 Gasto por Comprobar: 43

Beneficiario: **MINERVA CASAS SOBERVILLE**

Folio / Cheque : T-56

No	Cuenta	Descripción de la cuenta	Cargo	Abono	Concepto del movimiento
0032	2112-2-000910	CONSECONARIA DE	\$346.00		GP T-56 MINERVA CASAS SOUBERVILLE REEMBOLSO VIATICO A CD FERNANDEZ P/PARTICIPAR COMO OBSERVADOR EN LA INTEGRACION DE LAS JUNTAS DE PARTICIPACION CIUDADANA EL 27 MAR 22, Folio Comprobación de Gasto: 39 Gasto por Comprobar: 43
0033	2112-2-000934	CLAUDIA EMILIA RUIZ CASTILLO	\$188.50		GP T-56 MINERVA CASAS SOUBERVILLE REEMBOLSO VIATICO A CD FERNANDEZ P/PARTICIPAR COMO OBSERVADOR EN LA INTEGRACION DE LAS JUNTAS DE PARTICIPACION CIUDADANA EL 27 MAR 22, Folio Comprobación de Gasto: 39 Gasto por Comprobar: 43
0034	1123-0004-0304	MINERVA CASAS SOUBERVILLE		\$753.60	GP T-56 MINERVA CASAS SOUBERVILLE REEMBOLSO VIATICO A CD FERNANDEZ P/PARTICIPAR COMO OBSERVADOR EN LA INTEGRACION DE LAS JUNTAS DE PARTICIPACION CIUDADANA EL 27 MAR 22, Folio Comprobación de Gasto: 39 Gasto por Comprobar: 43
			4,521.60	4,521.60	

OPERADO
Fondo Art. 82

REPORTE DE ACTIVIDADES DE COMISIÓN

Fecha:	27 marzo 2022.
Nombre:	Minerva Casas Soubervielle.
Cargo:	Coordinadora de Participación Ciudadana.
Adscripción:	Dirección de Capacitación Electoral, Educación Cívica y Participación Ciudadana del CEEPAC.
Lugar de la comisión:	Municipio de Ciudad Fernández.
Periodo comisión:	Domingo 27 de marzo 2022.
Objeto de la comisión:	Asistir para observación y representación por parte del CEEPAC, a la jornada electiva de las Juntas de Participación Ciudadana en Ciudad Fernández.
Propósito:	Cumplir con lo establecido en la Ley Orgánica del Municipio Libre, la Ley de Juntas de Participación Ciudadana y los Lineamientos que regulan los procesos electivos de las juntas de participación ciudadana para los municipios del estado de San Luis Potosí.

RESUMEN DE LAS ACTIVIDADES REALIZADAS

Actividad	Sede
Traslado de sede CEEPAC a Ciudad Fernández.	No aplica.
Observación en centro de votación de cabecera municipal de Cd. Fernández.	Plaza principal Cd. Fdz.
Observación en centro de votación de ejido El Refugio, Cd. Fdz.	Plaza principal El Refugio.
Sesión de cómputo por Cabildo.	Presidencia municipal Cd. Fdz.
Traslado Cd. Fernández a sede CEEPAC	No aplica.

OPERADO
Fondo Art. 82

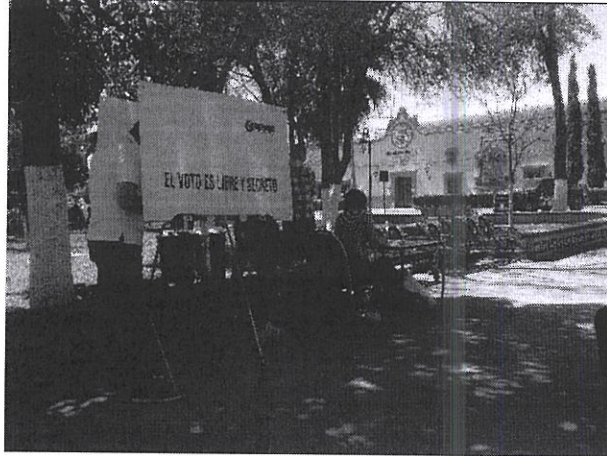
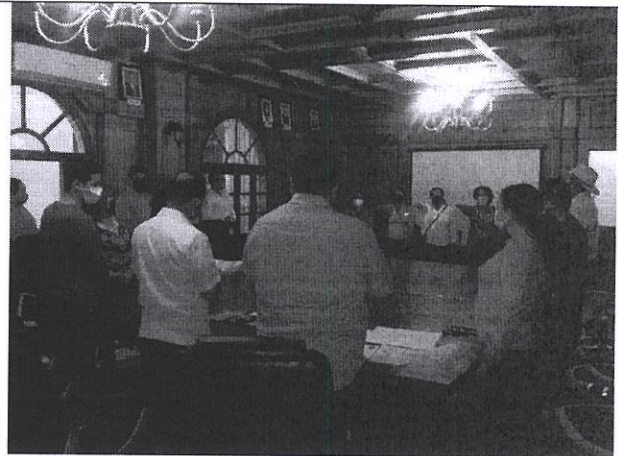

**Cd. Fernández****El Refugio****Sesión Cabildo****Protesta integrantes JPC**

● Conclusiones:	Se realizó la jornada electiva sin incidentes.
● Resultados obtenidos:	Se cumplió con las disposiciones normativas vigentes.

ATENTAMENTE

Minerva Casas
Minerva Casas Soubervielle
Coordinadora de Participación Ciudadana

OPERADO
Fondo Art. 82





Sierra Leona # 555, Col. Lomas 3a Sección
C.P. 78216 San Luis Potosí, S.L.P.
Tel. 444 8332470 al 72

Nº de informe

INFORME DE GASTOS

Empleado

Nombre: **Minerva Casas Soubervielle**

Puesto: **Coordinadora**

Departamento: **Dirección de Capacitación Electoral, Educación Cívica y PC**

Jefe: **Juan Carlos Rizzoli Ruiz**

Periodo

Desde **27-mar-22**

Hasta **27-mar-22**

Fecha	Factura	Contribuyente	Hospedaje	Transporte	Combustible	Alimentos	Teléfono	Peajes	Propinas	Impostos/Otros	TOTAL
27/mar/2022	BA-706440	COINSAN						\$ 298.28		\$ 47.72	\$ 346.00
27/mar/2022	7974	CLAUDIA EMILIA RUIZ CASTILLO				\$ 162.50				\$ 26.00	\$ 188.50
27/mar/2022	10220	SERVICIO EL LEONCITO, SA DE CV			\$ 189.55					\$ 29.55	\$ 219.10
Aprobado por										\$ 103.27	
Notas										Subtotal	\$ 753.60
Viáticos para asistir como observadora y representante del CEEPAC, en el proceso electivo de integración de Juntas de Participación Ciudadana en el municipio de Ciudad Fernández el domingo 27 de marzo del 2022.										Restar ANTICIPO/DEPOSITO	\$ -
REEMBOLSO _X_										TOTAL	\$ 753.60
DEVOLUCION											

OPERADO
Fondo Art. 82

Solo para uso interno

Recibí: *JH*
01-04-22

[Signature]

Nota: Terminada la comisión que justifica este gasto, se cuenta con 5 días hábiles para su comprobación, sino el anticipo se descontará por nómina.

Minerva Casas S.

Revisado cumple OK
Requisitos fiscales y política viáticos.

Revisión: sep 23, 2011



**Concesionaria de
infraestructura de San Luis,
S.A. de C.V.**

R.F.C. CIS981002NK4
Regimen: (601) General de Ley Personas
Morales
Supercarretera San Luis Potosí – Rio verde
No Exterior: KM 69+400
Cerritos
San Luis Potosí México
C.P.79433

CLIENTE:
R.F.C. CEE000114ND6
Nombre: Consejo Estatal Electoral y de Participación Ciudadana
Uso de CFDI: (G03) Gastos en general
Sierra Leona
No Exterior: 555
Lomas 3a sección
San Luis Potosí
San Luis Potosí
México
C.P.78216

CFDI	
Folio Fiscal	3c594e29-cb28-4bf6-b2f4-6d34126a63e9
Lugar de Emisión	79433
Moneda	MXN
Fecha y Hora de Emisión	2022-03-28T14:39:59
Fecha y Hora de Certificación	2022-03-28T14:40:00
No. Serie Certificación del SAT	00001000000509846663
No. Serie Certificación del Emisor	00001000000505445581
Forma de Pago	(01) Efectivo
Método de Pago	Pago en una sola exhibición
Tipo de Comprobante	(I) Ingreso
Serie/Folio	BA - 706440

ESTIMADO CLIENTE, LE RECORDAMOS QUE CUENTA CON 15 DÍAS POSTERIORES A SU FACTURACIÓN, PARA REALIZAR CUALQUIER ACLARACIÓN

CANTIDAD	CLAVE UNIDAD	UNIDAD	PRODUCTO	NO IDENTIFICACIÓN	DESCRIPCION	VALOR UNITARIO	DESCUENTO	IMPORTE
1	C62	Uno	95111602	C9D960DA2210ED61	Importe de boletos de peaje de caseta (CERRITOS)	149.14	0.00	149.14
1	C62	Uno	95111602	7EF40212E045EB27	Importe de boletos de peaje de caseta (CERRITOS)	149.14	0.00	149.14

NO IDENTIFICACIÓN	IMPUESTO	BASE	IMPUESTOS	TIPO FACTOR	TASA O CUOTA	IMPORTE
C9D960DA2210ED61	Traslado	149.14	002	Tasa	0.160000	23.86
7EF40212E045EB27	Traslado	149.14	002	Tasa	0.160000	23.86

Total con letra:
TRESCIENTOS CUARENTA Y SEIS PESOS MEXICANOS 00/100 M.N.
IVA al 16.00 --> 47.72
RFC proveedor de Certificación
LSO1306189R5

IMPORTE	
SUBTOTAL:	298.28
DESCUENTOS:	0.00
IVA 16.00%:	47.72
TOTAL:	346.00

Cadena Original del complemento de certificación digital del SAT
[|1.0|3c594e29-cb28-4bf6-b2f4-6d34126a63e9|2022-03-28T14:40:00|CbDbezD7k01/NDXpiiuvF09OH7Vy9X6JQvn568griaYFhotCjBZ1lzxbrmCUAnRe5CVSe4Jm3qTqnsirOHOJ52BTLbEu/y++JFcG6aE9Ib/KEJBluVYleop95N8aK8prGuCiZ/2sHLcEslGIVoVFTGT/IIyz5ctrxXkNki2gGopsAJ3jDCORq/pBKU8LZLfbkgVFoiaN4d3wkhREvchDmJhTpsvY/XwBHbQPH5IEHbOe3gw5PFh1+SmYdynLYvawtq8vG4yaednHyF4pOL7Gx/tW3HABP6mRrVUIZ5HfeDKigULI3QWqpW2BgOAWIY3tQAzTsKPvhgSapM5Q=|00001000000509846663|]

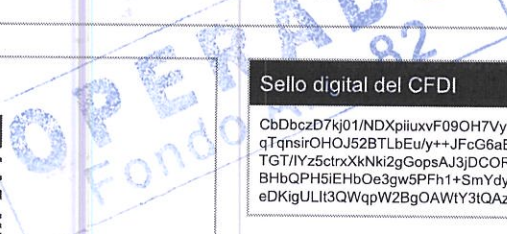

Sello digital del CFDI
CbDbezD7k01/NDXpiiuvF09OH7Vy9X6JQvn568griaYFhotCjBZ1lzxbrmCUAnRe5CVSe4Jm3qTqnsirOHOJ52BTLbEu/y++JFcG6aE9Ib/KEJBluVYleop95N8aK8prGuCiZ/2sHLcEslGIVoVFTGT/IIyz5ctrxXkNki2gGopsAJ3jDCORq/pBKU8LZLfbkgVfoiaN4d3wkhREvchDmJhTpsvY/XwBHbQPH5IEHbOe3gw5PFh1+SmYdynLYvawtq8vG4yaednHyF4pOL7Gx/tW3HABP6mRrVUIZ5HfeDKigULI3QWqpW2BgOAWIY3tQAzTsKPvhgSapM5Q==

Comisión 27/marzo/2022
Ciudad Fernández (JPG)
Minerva Casas S

PARA FACTURAR: www.coconal.com

"SAN LUIS POTOSÍ - RIOVERDE"
CASETA CERRITOS

www.coconal.com para factura electronica
FOLIO = 1-0003567308 CARRIL:2B



NRU: C9D960DA2210ED61

27/03/2022 11:42:35

	IMPORTE:	IVA:	TOTAL:
\$	149.14	23.86	173.00

Cobrador: 2301

CLASE: AUTO

NRU: C9D960DA2210ED61

Expedido: San Luis Potosí, SLP Cant.: 1 Servicio de Peaje



Usted cuenta con 30 días naturales después de emitido su ticket para generar su factura.

BIENVENIDOS

PARA FACTURAR: www.coconal.com

"SAN LUIS POTOSÍ - RIOVERDE"
CASETA CERRITOS

www.coconal.com para factura electronica
FOLIO = 5-0003083819 CARRIL:4A



NRU: 7EF40212E045EB27

27/03/2022 20:08:04

	IMPORTE:	IVA:	TOTAL:
\$	149.14	23.86	173.00

Cobrador: 20202829

CLASE: AUTO

NRU: 7EF40212E045EB27

Expedido: San Luis Potosí, SLP Cant.: 1 Servicio de Peaje



Usted cuenta con 30 días naturales después de emitido su ticket para generar su factura.

BIENVENIDOS



Comision 27/marzo/2022
Cd Fernandez (JPC)
Minerua Carlos S



CLAUDIA EMILIA RUIZ CASTILLO
 RUCC761029GK3
 MADERO No. 904
 Col.RIO VERDE CENTRO 79610
 Rioverde,San Luis Potosí

Facturación CFDI 3.3	
CFDI	7974
FECHA:	28/3/2022 11:41:41
Tipo de Comprobante:	I - Ingreso
Régimen Fiscal:	621 - Incorporación Fiscal
CERTIFICADO:	00001000000510145110

CLIENTE: NOMBRE: CONSEJO ESTATAL ELECTORAL Y DE PARTICIPACION CIUDADANA RFC: CEE000114ND6 Uso CFDI: G03 - Gastos en general	COL. LOMAS 3era. SECCION, C.P. 78216 CIUDAD: San Luis Potosí, San Luis Potosí, México DOMICILIO: SIERRA LEONA No. 555
--	--

FORMA DE PAGO: 28 - Tarjeta de débito	METODO DE PAGO: PUe - Pago en una sola exhibición
CONDICION DE PAGO:	MONEDA: MXN - Peso Mexicano

CANTIDAD	UNIDAD	Clave Unidad SAT	Clave Producto/Servicio	CONCEPTO/DESCRIPCION	VALOR UNITARIO	DESCUENTOS	IMPUESTOS	IMPORTE
1.00	SERVICIO	E48 - Unidad de servicio	90101500 - Establecimientos para comer y beber	CONSUMO DE ALIMENTOS 27 marzo 2022	162.50	0.00	002 - IVA - 26.00	162.50

SUB-TOTAL: 162.50
 IVA: 26.00
 TOTAL: 188.50

TIPO DE RELACION:	CFDI RELACIONADO:

Importe con letra: CIENTO OCHENTA Y OCHO PESOS 50/100 M.N.

Folio fiscal: 4C2072AB-0183-4A0C-A06D-398D5E79E04E
 Certificado del SAT: 00001000000505142236
 Fecha y hora de Certificación: Marzo 28 2022 - 11:41:45

Este documento es una representación impresa de un CFDI



Sello digital del CFDI
 bI11FBKRupYBkMQsxTeb/5HBbEu0JpkSX1X1F7k5/6PdaJ0yiYBdxYtBzUFxxfGLZtt0I1JU8fhKHhe8uYERD
 TYT5/nWm1dBmHadJbeFE0zQgRzN6ES1sJw24KWuou/WKpOoohXc+LyOe9Hs1AawucYZ12V506zivWm1rkkLlV
 wdU94tSH4FRqeyFSqdu8paAGQdZ2pj22uErXTRKD3zsBxzMvJBW7UD7QBuoXpFDMFw3GwALnJa39gC69V9y/oI
 TXZxEDKGrqA3udWSE7PckZsKXk39r8v68kR3d5w+X369AomQjPtE4XXrrKHMT00M66TS15Bi46+3YZ9wYi0g==

Sello del SAT
 A55Lu5myVmcYV4M9Hj9oIWWAqkWjnxodf1tsBocEJk/Lev+KyvVCXLMrZmuzSry1J/irX72GyLwN5I6
 gGDM1G8p2Bp0o8Th2We0Bj7W6RndesTIV2K4nAGnLKpC16gX1HxjHmlmMSpnl1tLxsUgihZ+1PALyKRKU
 yT9yFQeXv1V8Ln1vLHYI/u8dGBxDP6LWwaQsy3RZAuUg9GQUm2WVKDn2pdfUnhcsdB43YYoWbT/hmAjy
 oHeIOhe5PHXJKp80LR9c0hdqp1HF8Wj/Nm/i+7bKVzDF66sHoQwDcV5rP2nkY1SjF6V48QYadWj9Dp+
 LVxgJzhwIVEnJe/r1wE5rQ==

Cadena original
 |11.1|4C2072AB-0183-4A0C-A06D-398D5E79E04E|2022-03-28T11:41:45|MAS0810247C0|bI11
 FBKRupYBkMQsxTeb/5HBbEu0JpkSX1X1F7k5/6PdaJ0yiYBdxYtBzUFxxfGLZtt0I1JU8fhKHhe8uYE
 RDTYT5/nWm1dBmHadJbeFE0zQgRzN6ES1sJw24KWuou/WKpOoohXc+LyOe9Hs1AawucYZ12V506zivW
 M1rkkLlVwdU94tSH4FRqeyFSqdu8paAGQdZ2pj22uErXTRKD3zsBxzMvJBW7UD7QBuoXpFDMFw3GwALn
 Ja39gC69V9y/oITXZxEDKGrqA3udWSE7PckZsKXk39r8v68kR3d5w+X369AomQjPtE4XXrrKHMT00M66
 TS15Bi46+3YZ9wYi0g==|00001000000505142236|

RADO
 o Art. 82

Comisión 27 marzo 2022
 Ciudad Fernández (JPC)
 Minerva (Cru) S. / *[Signature]*



Versión: 3.3
 Tipo Comprobante: I - Ingreso
 Moneda: MXN
 Tipo Cambio: 1
 Lugar Expedición: 78960

SLE - 10220
 Fecha Emisión: 2022-03-27T20:55:33
 Fecha Certificación: 2022-03-27T20:55:34
 Folio Fiscal:
 43185ECC-12AD-46C2-B3C4-2A5836BBAF0B

Emisor

SERVICIO EL LEONCITO SA DE CV
 RFC: SLE0008119V5
 Régimen Fiscal: 601 - General de Ley Personas Morales

Receptor

CONSEJO ESTATAL ELECTORAL Y DE PARTICIPACION CIUDADANA
 RFC: CEE000114ND6
 Uso CFDI: G03 - Gastos en general

ClaveProd	Cantidad	Unidad	No. Identificación	Descripción	Valor Unitario	Impuestos	Importe
15101514	10.0000	LTR	PL/5729/EXP/ES/2015-102214	Regular	\$18.954789	002 IVA \$29.55	\$189.55

Método de pago: PUE - Pago en una sola exhibición
Forma de pago: 01 - Efectivo
Condiciones de pago:
Importe con letra: DOSCIENTOS DIEZ Y NUEVE PESOS 10/100 M.N.

Subtotal	\$189.55
Descuento	\$0.00
Impuestos Traslados	\$29.55
Impuestos Retenidos	\$0.00
Total	\$219.10

Observaciones:
 Factura de Recibos 0102214,

Cadena original del complemento de certificación digital del SAT

[1.1|43185ECC-12AD-46C2-B3C4-2A5836BBAF0B|2022-03-27T20:55:34|PPD101129EA3|oIVYqXby/7NnBjyJGzJDdu8hOI4XVWhP3KbrEk0tYY+kEiMaLwy+HDulFHgtpDi9imh7VIBa405jOxghxRwsWHDPQQDnw3fG2l2P5NVkM6jQf8WUyEtGgr7U5jqSWm+Wpj9UptaVqOMwFRNmUMgDrz9w/bXwDTnL/Zu1hNKoJL2yE9m0ITfyenQaLnrhXJxOcnngZZ6aZ0JKbpW3yLQvCeCXBLEkxMg2H3MTohB4EIVdJPsVdXLqpuSLOYj7gex/zchO29uZ3ytPZzmAy6cJKKW7xeO5rU/Ktd4cjmGNiHoiNybwO5XlZEVxkk0Z8bgrQQHQAvotI0n9AnNSv+QRQ==|00001000000504204971

**Sello digital del Emisor**

oIVYqXby/7NnBjyJGzJDdu8hOI4XVWhP3KbrEk0tYY+kEiMaLwy+HDulFHgtpDi9imh7VIBa405jOxghxRwsWHDPQQDnw3fG2l2P5NVkM6jQf8WUyEtGgr7U5jqSWm+Wpj9UptaVqOMwFRNmUMgDrz9w/bXwDTnL/Zu1hNKoJL2yE9m0ITfyenQaLnrhXJxOcnngZZ6aZ0JKbpW3yLQvCeCXBLEkxMg2H3MTohB4EIVdJPsVdXLqpuSLOYj7gex/zchO29uZ3ytPZzmAy6cJKKW7xeO5rU/Ktd4cjmGNiHoiNybwO5XlZEVxkk0Z8bgrQQHQAvotI0n9AnNSv+QRQ==

Sello digital del SAT

TAh/e6lgrYFwSlbeFgvSrVwH28jXIOF3va73obaZzqRMGk0C+6xlozJyvH7ctgV/C+nIzH/WuxaSljZPRUwPyPu7AUfsAy+/gBEjoMARvM2TITIEpfGsWXYnQXj7o1G9FDgcv7BDTJQozOfzJ5J5sbFFp4VrLVSmsjh6+gWp0rszC9D1neVxHLNqDuiR3ZmeO43Q1jdkpiYKlwd7W2K0g17a+gDderqM49ooFsllywy9suOEKZCEU62kgIGQnaS4Ywjp0Uw1Mjrjy18Fr8Hh24g4jM1v0L0levNSTqP2095ZVKrJlaqy1mVXB1DvB2THjE3X0Q5K8ypEK+ww=

No. Certificado del Emisor: 00001000000509105844

No. Certificado del SAT: 00001000000504204971

Este documento es una representación impresa de un CFDI



Comision 27 marzo 2022

ca Fdz. JPC

Mirena Casal I

56

BBVA

BBVA Net Cash

Fecha y hora de consulta: 11/04/2022 08:36:32 AM

Contrato: 00479217

Nombre del Cliente: CONSEJO ESTATAL ELECTORAL Y DE PARTICIPACION CIUDA

BBVA Net Cash - Pago Interbancario

Operación autorizada

Datos del firmante

Usuario: ADMIN3

Poder: 50%

Datos de la operación

Tipo de operación: Grupo Pago Interbancario

Descripción: PAGO

Importe: 753.60

Cuenta de retiro: 000000000118322783

Cuenta de depósito: 072700003621130862

Divisa de la cuenta: MXP

Divisa de la cuenta: MXP

Titular de la cuenta: CONSEJO ESTATAL ELEC TORAL Y DE PARTICIPA CION CIUDADANA

Titular de la cuenta: MINERVA CASAS SOURVERVILLE
Dato no verificado por esta institución

Banco beneficiario: BANORTE

Disponibilidad de pago: Mismo día

Fecha de creación: 08/04/2022

Fecha de aplicación: 08/04/2022

Concepto de pago: PAGO REEMBOLSO DE VIATICOS

Referencia: 0080422

Hora de captura en el canal: 16:29:41

Datos de confirmación de la transferencia

Folio interbancario: 0000341676

Clave de rastreo: 002601002204080000341676

Folio de firma: 5841932824

Folio único: I411202204081629410050545280

Estado operación

Porcentaje firmado: 100%

Estado: Operado

i PARA CONSULTAR EL ESTATUS DEL PAGO O TRANSFERENCIA; O SI DESEA OBTENER UN COMPROBANTE ELECTRÓNICO DE PAGO CON VALIDEZ OFICIAL VISITE: <https://www.banxico.org.mx/cep/go>

BBVA MEXICO, S.A., INSTITUCION DE BANCA MULTIPLE, GRUPO FINANCIERO BBVA MEXICO

OPERADO
Fondo Art. 82

Internet

www.bbvanetcash.mx

FORMATO DE SUFICIENCIA PRESUPUESTAL

FECHA Y HORA 01/04/2022 00:00

UNIDAD SOLICITANTE
Dirección Ejec. Admon y Finanzas

OFICIO DE SOLICITUD
MEMORANDO

DESCRIPCIÓN O CONCEPTO DEL BIEN O SERVICIO

PRESUPUESTO REQUERIDO
\$ 753.60

Viaticos para personal del organismo

PRESUPUESTO ASIGNADO

VALIDACIÓN DE LA SOLICITUD SI

FECHA DE APROBACIÓN 01/04/2022

SALDO EN LA CUENTA PRESUPUESTAL DE EGRESOS ESTIMADO

\$ 3,111.50

CLAVE PRESUPUESTAL DEL EGRESO ASIGNADO

14RE4 CE001 FPA82 3751-1

NOMBRE DE LA CUENTA PRESUPUESTAL DEL GASTO

Viaticos en el pais

PROGRAMACIÓN DEL PRESUPUESTO APROBADO Y ASIGNADO

ENE	FEB	MAR	ABR	MAY	JUN
		\$ 753.60			
JUL	AGO	SEP	OCT	NOV	DIC

OBSERVACIONES DE LA SOLICITUD

Pagado

APROBADO
ATL. 82

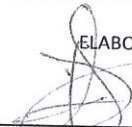
ELABORÓ

Control Presupuestal

AUTORIZACION PRESUPUESTAL

Dirección de Finanzas

Memorando



Para: C. P. Marcela Ledesma González, Directora Ejecutiva de Administración y Finanzas.
De: L.M. Minerva Casas Soubervielle, Coordinadora de Participación Ciudadana.
Fecha: viernes 01 de abril de 2022
Ref: Solicitud reembolso viáticos

Por este conducto me permito solicitar la cantidad de \$ **753.60 (setecientos cincuenta y tres pesos 60/100 M.N.)** por concepto de reembolso de viáticos, mismos que fueron ejercidos el día 27 de marzo del presente año durante el desarrollo de los procesos electivos para la integración de las Juntas de Participación Ciudadana del municipio de Ciudad Fernández; actividad a la que fui comisionada mediante oficio CEEPC/SE/033/2022 de fecha 25 de marzo.

Lo anterior en cumplimiento al acuerdo del Pleno del Consejo Estatal Electoral y de Participación Ciudadana de fecha 31 de enero del presente, mediante el cual fui habilitada como representante y/ observadora en los procesos electivos de integración de las Juntas de Participación Ciudadana de los municipios del estado de San Luis Potosí.

Anexo al presente:

- Copia de notificación acuerdo de habilitación.
- Copia de oficio CEEPC/SE/033/2022.
- Informe de gastos, con las facturas (se remitieron vía correo electrónico)
- Informe de actividades.

Sin otro particular.

Atentamente

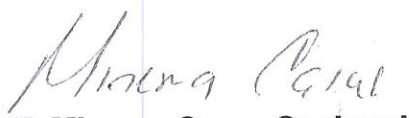
L.M. Minerva Casas Soubervielle
Coordinadora de Participación Ciudadana

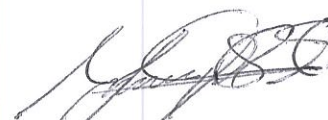
Vo. Bo. L. C. María Guadalupe Ramírez Torres
Directora de Capacitación Electoral, Educación
Cívica y Participación Ciudadana.

Recibido:
01. Abr-22

San Luis Potosí S.L.P a 24 de Febrero de 2022

C. CASAS SOUBERVIELLE MINERVA.
Presente.

En cumplimiento al Acuerdo del Pleno del Consejo Estatal Electoral y de Participación Ciudadana por medio del cual se aprueba la Habilitación de las y los Funcionarios Electorales quienes actuaran como Representantes y/o Observadores(As) en los Procesos Electivos de Integración de las Juntas de Participación Ciudadana para los Municipios del Estado de San Luis Potosí, Para El Período 2021- 2024; así como en las atribuciones que nos dan los artículos 75 fracción V y VI de la Ley Electoral del Estado, se le ha comisionado como observador(a) en los procesos selectivos de integración de **Las Juntas de Participación Ciudadana**, para los municipios del Estado de San Luis Potosí, motivo por el cual el día de la fecha deberá reportarse en la Dirección de Capacitación Electoral, Educación Cívica y Participación Ciudadana, para obtener la información y obtener los recursos necesarios para poder llevar a cabo las funciones inherentes a la función que se le ha conferido. Ahora bien, si desarrolla sus funciones en sábado o domingo, o ambos, deberá disfrutar sus días de descanso del próximo lunes en adelante, previa autorización de su superior.

ATENTAMENTE



DRA. PALOMA BLANCO LÓPEZ
CONSEJERA PRESIDENTA



LIC. ROBLE RUTH ALEJANDRO TORRES
SECRETARIA EJECUTIVA

PRADO
Art. 82

Recibido
25/02/2022
12:34 h
MCS

Oficio No. CEEPC/SE/033/2022
Asunto: Oficio de Comisión
Marzo 25, 2022

LIC. MINERVA CASAS SOUBERVIELLE
COORDINADORA DE PARTICIPACIÓN CIUDADANA
P R E S E N T E.-

Por medio del presente, le informo que ha sido comisionada el día 27 de marzo del presente año, para asistir a los procesos electivos de las Juntas de Participación Ciudadana, en el municipio de Ciudad Fernández.

Sin otro particular por el momento, aprovecho la ocasión para enviarle un cordial saludo.

A T E N T A M E N T E



LIC. ROBLE RUTH ALEJANDRO TORRES
SECRETARIA EJECUTIVA

PERADO
Fondo Art. 82

Recabi-
25/03/2022
12:00h
MCS