



SEER

SECRETARÍA DE EDUCACIÓN
REGULAR

TARJETA INFORMATIVA
DEPARTAMENTO DE PLANEACIÓN
Asunto: INFRAESTRUCTURA

Fecha: 24 DE MAYO DE 2022

Profr. Crisógono Sánchez Lara
Director General del S.E.E.R.
Presente

Le informo que con fecha 23 de los corrientes, se realizó la visita técnica al Jardín de Niños "Rosaura Zapata" con CCT. 24EJN0400L, turno vespertino en el Municipio de Ciudad Fernández, S.L.P. con la finalidad de llevar a cabo la revisión del edificio que ocupa el Plantel en mención, pues en la actualidad presenta deficiencia en el tablero de azoteas presentando exceso de humedad y filtración de aguas pluviales en temporada de lluvia resaltando los siguientes puntos:

- Exceso de humedad en muros y losas (interiores)
- Desprendimiento de aplanado en plafón (interiores)
- APP 4mm (impermeabilizante) dañado en un 100%
- Estructura metálica apoyada en losa (indebido)
- Pretel en losa de dos aguas (indebido) lo cual provoca retención de flujo hidráulico
- Bajadas de agua pluvial de ϕ 6" en estructura con descarga directa en losas
- Exceso de vegetación y basura orgánica en azotea
- Fuga de agua en elementos de almacenamiento (tinacos) permanente.

De igual manera se realizó la valoración de la Esc. Prim. Gral. Zenón Fernández en la cual se pretende y solicita la rehabilitación integral del módulo A el cual requiere impermeabilización e instalación eléctrica en baja tensión (sustitución del cableado) así como la construcción de un módulo de servicios sanitarios para personal docente de la institución.

Nota: se anexa memoria fotográfica.

Sin otro particular, aprovecho la ocasión para enviarle un cordial saludo.

ATENTAMENTE

ARQ. RAFAEL LEYTON FERNÁNDEZ
SUPERVISOR TÉCNICO

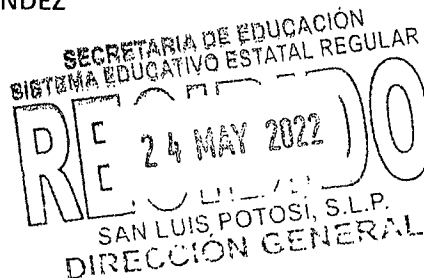

c.c.

Archivo/i/jbb



SEP
SECRETARÍA DE EDUCACIÓN PÚBLICA
ESTADOS UNIDOS MEXICANOS

HOJA 001

REPORTE FOTOGRÁFICO MAYO 2022

PLANTEL: JARDÍN DE NIÑOS "ROSAURA ZAPATA"
CCT: 24EJN0400L
DIRECTORA: DRA. ADRIANA ELIZABETH HARO LÓPEZ
MUNICIPIO: CIUDAD FERNÁNDEZ, S.L.P.
DIRECCIÓN: CALLE CEPEDA, #5, ZONA CENTRO.

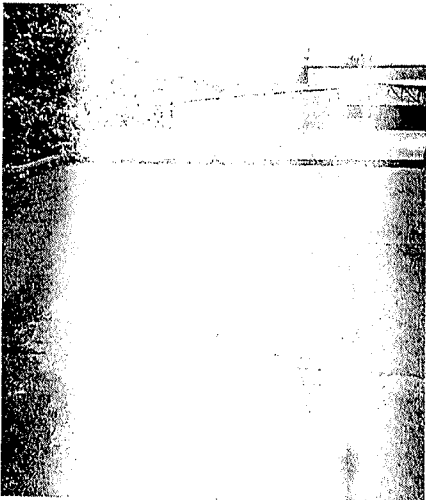
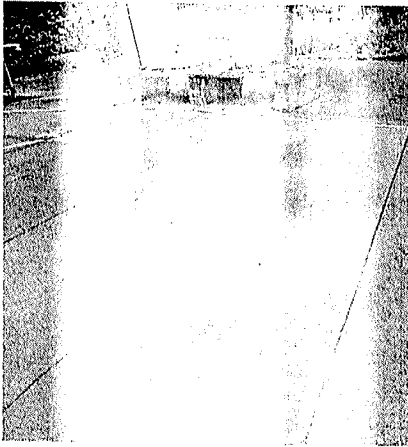

IMPERMEABILIZANTE TIPO APP 4mm EN MAL ESTADO GENERAL



SEER
SECRETARÍA DE EDUCACIÓN ESPECIAL
MEXICO

HOJA 003

REPORTE FOTOGRÁFICO MAYO 2022

PLANTEL: JARDÍN DE NIÑOS "ROSAURA ZAPATA"
CCT: 24EJN0400L
DIRECTORA: DRA. ADRIANA ELIZABETH HARO LÓPEZ
MUNICIPIO: CIUDAD FERNÁNDEZ, S.L.P.
DIRECCIÓN: CALLE CEPEDA, #5, ZONA CENTRO.

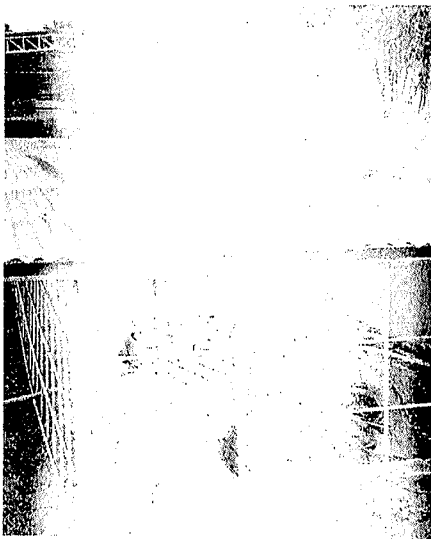
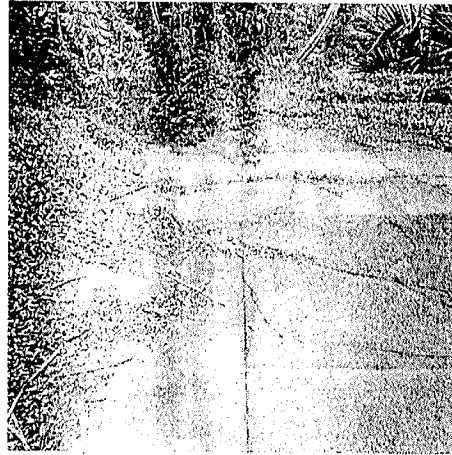
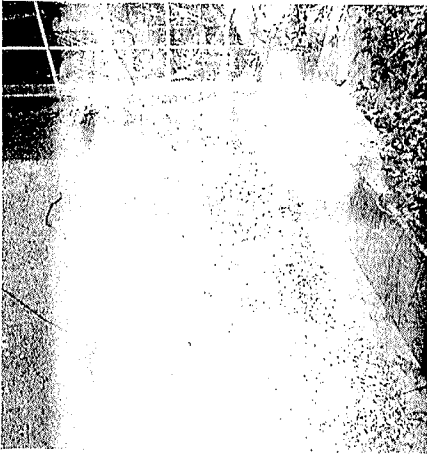

EJEMPLO DE PARRERA, VEGETACIÓN Y ESTRUCTURA APOYADA EN LOSA (INCORRECTO)



SEPR
SECRETARÍA DE EDUCACIÓN PÚBLICA

REPORTE FOTOGRÁFICO MAYO 2022

PLANTEL: JARDÍN DE NIÑOS "ROSAURA ZAPATA"
CCT: 24EJN0400L
DIRECTORA: DRA. ADRIANA ELIZABETH HARO LÓPEZ
MUNICIPIO: CIUDAD FERNÁNDEZ, S.L.P.
DIRECCIÓN: CALLE CEPEDA, #5, ZONA CENTRO.

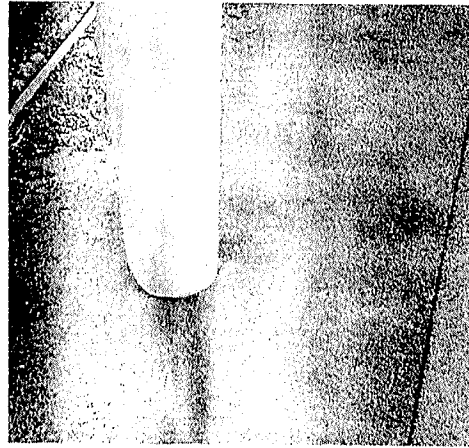

BAJADAS DE AGUA PLUVIAL EN ESTRUCTURA CON DESCARGA EN LOSA, FUGA PERMANENTE EN TINACOS