

AÑO CIV, TOMO III, SAN LUIS POTOSÍ, S.L.P.
MIÉRCOLES 01 DE DICIEMBRE DE 2021
EDICIÓN EXTRAORDINARIA
PUBLICACIÓN ELECTRÓNICA
17 PÁGINAS



SAN LUIS POTOSÍ



PLAN DE **San Luis**

PERIÓDICO OFICIAL DEL ESTADO

Las leyes y demás disposiciones son de observancia obligatoria por el sólo hecho de publicarse en este Periódico.
“2021, Año de la Solidaridad médica, administrativa, y civil, que colabora en la contingencia sanitaria del COVID 19”.

ÍNDICE

H. Ayuntamiento de Huehuetlán, S.L.P.

Acuerdo de Cabildo donde se aprobó los Ajustes al Organigrama y Tabulador de Puestos y Salarios del Ejercicio Fiscal 2021

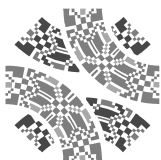
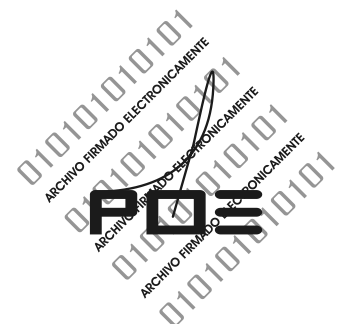

POTOSÍ
PARA LOS POTOSINOS
GOBIERNO DEL ESTADO 2021 © 2027

Responsable:
SECRETARÍA GENERAL DE GOBIERNO

Directora:
ANA SOFÍA AGUILAR RODRÍGUEZ

MADERO No. 305, 3er PISO
ZONA CENTRO C.P. 78000
SAN LUIS POTOSÍ, S.L.P.

VERSIÓN DIGITAL GRATUITA



Secretaría General de Gobierno

DIRECTORIO

José Ricardo Gallardo Cardona

Gobernador Constitucional del Estado
de San Luis Potosí

J. Guadalupe Torres Sánchez

Secretario General de Gobierno

Ana Sofía Aguilar Rodríguez

Directora del Periódico Oficial del Estado
"Plan de San Luis"

Requisitos para solicitar
una publicación:

• Publicaciones oficiales

- Presentar oficio de solicitud para su autorización, dirigido a la Secretaría General de Gobierno, adjuntando sustento jurídico según corresponda, así como el original del documento físico a publicar y archivo electrónico respectivo (conforme a las especificaciones indicadas para cualquier tipo de publicación).
- En caso de licitaciones públicas, la solicitud se deberá presentar con dos días de anticipación a la fecha en que se desea publicar.
- Este tipo de publicación será considerada **EDICIÓN EXTRAORDINARIA**.

• Publicaciones de particulares (avisos judiciales y diversos)

- Realizar el pago de derechos en las cajas recaudadoras de la Secretaría de Finanzas.
- Hecho lo anterior, presentar ante la Dirección del Periódico Oficial del Estado, el recibo de pago original y una copia fotostática, así como el original del documento físico a publicar (con firma y sello) y en archivo electrónico (conforme a las especificaciones indicadas **para cualquier tipo de publicación**).
- Cualquier aclaración deberá solicitarse el mismo día de la publicación.
- Este tipo de publicación será considerada **EDICIÓN ORDINARIA** (con excepciones en que podrán aparecer en EDICIÓN EXTRAORDINARIA).

• Para cualquier tipo de publicación

- El solicitante deberá presentar el documento a publicar en archivo físico y electrónico. El archivo electrónico que debe presentar el solicitante, deberá cumplir con los siguientes requisitos:
 - Formato Word para Windows
 - Tipo de letra Arial de 9 pts.
 - No imagen (JPEG, JPG). No OCR. No PDF.

¿Donde consultar una publicación?

- Conforme al artículo 11, de la Ley del Periódico Oficial del Estado, la publicación del periódico se realiza de forma electrónica, pudiendo ser consultado de manera gratuita en la página destinada para ello, pudiendo ingresar bajo la siguiente liga electrónica:
<http://periodicooficial.slp.gob.mx>

Ordinarias: lunes, miércoles y viernes de todo el año
Extraordinarias: cuando sea requerido

H. Ayuntamiento de Huehuetlán, S.L.P.

Al margen un sello con el Escudo Nacional que dice Estados Unidos Mexicanos, Presidencia Municipal de Huehuetlán, S.L.P.

El Ciudadano Presidente Municipal Constitucional del H. Ayuntamiento de Huehuetlán, S.L.P., **JOSÉ ANTONIO OLIVARES MORALES**, a sus habitantes **SABED**:

Que el H. Cabildo en sesión ordinaria de fecha 22 del mes de noviembre del año 2021, aprobó por acuerdo unánime los Ajustes al Organigrama y Tabulador de Puestos y Salarios del Ejercicio Fiscal 2021 debidamente estudiado, por lo que de conformidad con lo dispuesto en los artículos 159 de la Ley Orgánica del Municipio Libre en el Estado de San Luis Potosí, **LO PROMULGO PARA SU DEBIDO CUMPLIMIENTO**, y a su vez remito al Ejecutivo Estatal para su publicación en el Periódico Oficial del Estado.

ATENTAMENTE

C. JOSÉ ANTONIO OLIVARES MORALES
PRESIDENTE MUNICIPAL CONSTITUCIONAL
(RÚBRICA)

Al margen un sello con el Escudo Nacional que dice Estados Unidos Mexicanos, Presidencia Municipal de Huehuetlán, S.L.P.

El que suscribe LIC. ANTONIO DE JESÚS LABASTIDA LANDAVERDE, Secretario General del H. Ayuntamiento de Huehuetlán, S.L.P., Por medio del presente hago constar y - - - - -

CERTIFICO

Que, en Sesión Ordinaria de Cabildo, celebrada el día veintidós del mes de noviembre del año dos mil veintiuno, la H. Junta de Cabildo por acuerdo unánime aprobó los Ajustes de Organigrama y Tabulador de Puestos y Salarios del Ejercicio Fiscal 2021, mismo que se remite al Ejecutivo del Estado, para su Publicación en el Periódico Oficial. **DOY FE.**

ATENTAMENTE

LIC. ANTONIO DE JESÚS LABASTIDA LANDAVERDE
SECRETARIO GENERAL DEL H. AYUNTAMIENTO
(RÚBRICA)



EN HUEHUETLÁN, ESTADO DE SAN LUIS POTOSÍ, SIENDO LAS 17:00 HORAS DEL DÍA **22 DE NOVIEMBRE DE 2021** SE REUNIERON LOS C.C. **JOSÉ ANTONIO OLIVARES MORALES**, PRESIDENTE MUNICIPAL CONSTITUCIONAL; **C. LIC. DAVID GONZÁLEZ VEGA**, SÍNDICO MUNICIPAL, **PROFA. NESTORA HERNÁNDEZ MORALES**, REGIDORA DE MAYORÍA RELATIVA, **PROFA. GLORIA SÁNCHEZ RÍOS**, PRIMERA REGIDORA DE REPRESENTACIÓN PROPORCIONAL, **ING. RIGOBERTO FLORES HERNÁNDEZ**, SEGUNDO REGIDOR DE REPRESENTACIÓN PROPORCIONAL, **SRA. NICASIA FLORES DELFIN**, TERCERA REGIDORA DE REPRESENTACIÓN PROPORCIONAL, **C. LÁZARO CONTRERAS HERNÁNDEZ**, CUARTO REGIDOR DE REPRESENTACIÓN PROPORCIONAL, **SRA. LETICIA CONTRERAS ESPINOSA**, QUINTA REGIDORA DE REPRESENTACIÓN PROPORCIONAL, PARA CELEBRAR SESIÓN ORDINARIA DE CABILDO, CON FUNDAMENTO EN EL ARTÍCULO 21, DE LA LEY ORGÁNICA DEL MUNICIPIO LIBRE DEL ESTADO DE SAN LUÍS POTOSÍ, SE PROCEDE A INICIAR LA SESIÓN ORDINARIA DE ACUERDO AL SIGUIENTE: -----

----- **ORDEN DEL DÍA** -----

1. PASE DE LISTA DE ASISTENCIA.
2. INSTALACIÓN LEGAL DE LA SESIÓN.
3. LECTURA Y APROBACIÓN DEL ACTA ANTERIOR.
4. (...)
5. PROPUESTA DE AJUSTES DE ORGANIGRAMA Y TABULADOR DE PUESTOS Y SALARIOS DEL EJERCICIO FISCAL 2021.
6. (...)
7. (...)
8. (...)
9. ASUNTOS GENERALES.
10. CLAUSURA DE LA SESIÓN.

PUNTO NÚMERO UNO. EL SECRETARIO GENERAL DEL HONORABLE AYUNTAMIENTO LIC. ANTONIO DE JESÚS LABASTIDA PROCEDE A TOMAR LA LISTA DE ASISTENCIA DE LOS INTEGRANTES DEL H. CABILDO.

PUNTO NUMERO DOS: HABIÉNDOSE COMPROBADO LA ASISTENCIA Y PRESENCIA DE LA TOTALIDAD DE LOS INTEGRANTES DE ESTE H. CABILDO MUNICIPAL, POR CONDUCTO DEL LIC. ANTONIO DE JESÚS LABASTIDA LANDAVERDE, SECRETARIO GENERAL, SE DECLARA LEGALMENTE INSTALADA LA SESIÓN ORDINARIA DE CABILDO EN PUNTO DE LAS 17:10 HRS. Y EXPRESA QUE SERÁN VÁLIDOS TODOS LOS ACUERDOS QUE SE TOMEN.

PUNTO NÚMERO TRES. EN ESTE PUNTO TOMA LA PALABRA EL LIC. ANTONIO DE JESÚS LABASTIDA LANDAVERDE, SECRETARIO DEL H. AYUNTAMIENTO DE HUEHUETLÁN, S.L.P., DA LECTURA AL ACTA ANTERIOR. UNA VEZ LEÍDA, SE SOMETE A CONSIDERACIÓN DEL H. CABILDO, RESULTA APROBADA POR UNANIMIDAD.

PUNTO NÚMERO CUATRO: (...)

PUNTO NÚMERO CINCO: EN ESTE PUNTO DEL ORDEN DEL DÍA, EL C. JOSE ANTONIO OLIVARES MORALES, PRESIDENTE MUNICIPAL CONSTITUCIONAL INFORMA A LOS PRESENTES DE LA NECESIDAD DE ACTUALIZAR EL ANALÍTICO DE PLAZAS DE LA ADMINISTRACIÓN PÚBLICA MUNICIPAL, ASI COMO, EL TABULADOR DE SUELDOS Y SALARIOS DEL EJERCICIO FISCAL 2021, DE IGUAL MANERA LA PROPUESTA DE ACTUALIZACIÓN DEL ORGANIGRAMA DEL H. AYUNTAMIENTO DE HUEHUETLÁN, S.L.P. MISMA QUE SE PROPONE A CONTINUACIÓN:



ANALITICO DE PLAZAS DE LA ADMINISTRACION PUBLICA MUNICIPAL, EJERCICIO FISCAL 2021

Área/Departamento	Descripción de puestos	Número de plazas	Confianza	Base	Honorarios
H. Ayuntamiento	Presidente Municipal	1	1		
H. Ayuntamiento	Síndico Municipal	1	1		
H. Ayuntamiento	Regidor (es)	6	6		
H. Ayuntamiento	Secretario particular "A"	1		1	
H. Ayuntamiento	Secretario Particular B	2	2		
Suma		11	9	2	0
Sindicatura	Asesor (a) Jurídico	1	1		
Sindicatura	Auxiliar Jurídico	2		2	
Sindicatura	Secretaria "A"	1		1	
Sindicatura	Secretaria "C"	1		1	
Suma		5	1	4	0
Contraloría	Contralor Interno Municipal	1	1		
Contraloría	Asesor General de Contraloría Interna Municipal	1	1		
Contraloría	Autoridad Investigadora	1	1	0	
Contraloría	Autoridad Substanciadora	1	1	0	
Contraloría	Autoridad Resolutora	1	1	0	
Contraloría	Auxiliar Administrativo "B"	2	0	2	
Contraloría	Eventual "D" Asesor Jurídico	1	0	0	1
Suma		8	5	2	1
Secretaría	Secretario General	1	1		
Secretaría	Encargado (o) "C" (JMR)	1	1		
Secretaría	Encargado "A" (Archivo Mpal)	1	1		
Secretaría	Auxiliar Administrativo "A"	5		5	
Secretaría	Auxiliar "C"	3		3	
Secretaría	secretaria "C"	1		1	
Secretaría	Eventual "A"	5			5
	Eventual "C"	5			5



Secretaría	Apoyo instituciones "A" Educativas, salud, juzgados Mixto y comedores comunitarios.	16		16	
Secretaría	Apoyo institución "B" Educativas, salud, juzgados Mixto	6		6	
Suma		44	3	31	10
Tesorería	Tesorera	1	1	0	0
Tesorería	Encargado (a) "A"	1	1	0	0
Tesorería	Auxiliar "C"	2	0	2	0
Tesorería	Auxiliar administrativo "A"	2	0	2	0
Tesorería	Auxiliar administrativo "B"	1	0	1	0
Tesorería	Auxiliar administrativo "C"	2	0	2	0
Tesorería	Secretaria "A"	1	0	1	0
Tesorería	Asesor Contable	2	0	2	0
	Asesor de Informática	2	0	2	
Tesorería	Chofer "B"	1	0	1	0
Suma		15	2	13	0
Codesol	Coordinador de Desarrollo Social	1	1	0	0
Codesol	Asesor contable	2	0	2	0
Codesol	Asesor Técnico	5	0	5	0
Codesol	Asesor de Informática	3	0	3	0
Codesol	Secretaria "B"	3	0	3	0
Codesol	Auxiliar "A"	4	0	4	0
Codesol	Auxiliar "C"	6	0	6	0
Codesol	Auxiliar Administrativo "C"	5	0	5	0
Codesol	Supervisor de Obra	2	0	2	0
Codesol	Eventual "A"	8	0	0	8
Codesol	Eventual "B"	8	0	0	8
Codesol	Eventual "C"	5	0	0	5
Codesol	Eventual "D"	4	0	0	4
suma		56	1	30	25
Delegación Huichihuayán	Delegado Municipal	1	1	0	0
Delegación Huichihuayán	Auxiliar "A"	5	0	5	0
Delegación Huichihuayán	Auxiliar "B"	3	0	3	0
Delegación Huichihuayán	Auxiliar Administrativo "A"	1	0	1	0
Delegación Huichihuayán	Limpieza "B"	1	0	1	0



Delegación Huichihuayán	Limpieza "C"	1	0	1	0
Delegación Huichihuayán	Limpieza "D"	10	0	10	0
Delegación Huichihuayán	Limpieza "E"	3	0	3	0
Delegación Huichihuayán	Limpieza "G"	1	0	1	0
Delegación Huichihuayán	Electricista	1	0	1	0
Suma		27	1	26	0
Sistema Municipal DIF	Presidenta del SMDIF	1	1	0	0
Sistema Municipal DIF	Coordinador (a) del SMDIF	1	1	0	0
Sistema Municipal DIF	Coordinador (a) Administrativa adscrita a SMDIF	1	1	0	0
Sistema Municipal DIF	Coordinación de Salud	1	1	0	0
Sistema Municipal DIF	Encargada "E" (UBR)	1	1	0	0
Sistema Municipal DIF	Procurador Municipal	1	1	0	0
Sistema Municipal DIF	Coordinación Técnica a Atención de Personas con Discapacidad	1	1	1	0
Sistema Municipal DIF	Auxiliar Administrativo "C"	2	0	2	0
Sistema Municipal DIF	Auxiliar Administrativo "B"	1	0	1	0
Sistema Municipal DIF	Asistente Social "A"	3	0	3	0
Sistema Municipal DIF	Asistente Social "B"	2	0	2	0
Sistema Municipal DIF	Asistente social "C"	2	0	2	0
Sistema Municipal DIF	Asistente Social "D"	2	0	2	0
Sistema Municipal DIF	Encargado "A" (Almacén)	1	1	0	0
Sistema Municipal DIF	Eventual "A"	3	0	0	3
Sistema Municipal DIF	Enfermera	1	0	1	0
Sistema Municipal DIF	Chofer "A"	1	0	1	0
Sistema Municipal DIF	Chofer "B"	2	0	2	0
Sistema Municipal DIF	Chofer "C"	3	0	3	0
Sistema Municipal DIF	Chofer "D"	7	0	7	0
Sistema Municipal DIF	Médico Familiar	2	2	0	0
Sistema Municipal DIF	Gestor Social	2	2	0	0
Sistema Municipal DIF	Trabajador Social	2	0	2	0
Sistema Municipal DIF	Maestro (a) de Braille	1	0	1	0
Sistema Municipal DIF	Terapeuta Físico	2	0	2	0
Sistema Municipal DIF	Terapeuta de Lenguaje	2	0	2	0



Sistema Municipal DIF	Psicólogo (a)	2	0	2	0
Sistema Municipal DIF	Secretaria "A"	1	0	1	0
Sistema Municipal DIF	Auxiliar "A"	1	0	1	0
Suma		52	14	37	3
Obras Públicas y Servicios Municipales	Director "F"	1	1	0	0
Obras Públicas y Servicios Municipales	Secretaria "A"	2	0	2	0
Obras Públicas y Servicios Municipales	Limpieza "A"	1	0	1	0
Obras Públicas y Servicios Municipales	Limpieza "D"	15	0	15	0
Obras Públicas y Servicios Municipales	Limpieza "E"	3	0	3	0
Obras Públicas y Servicios Municipales	Limpieza "F"	5	0	5	0
Obras Públicas y Servicios Municipales	Limpieza "G"	2	0	2	0
Obras Públicas y Servicios Municipales	Auxiliar "A"	12	0	12	0
Obras Públicas y Servicios Municipales	Auxiliar "B"	5	0	5	0
Obras Públicas y Servicios Municipales	Auxiliar "C"	3	0	3	0
Obras Públicas y Servicios Municipales	ENCARGADO "C"	2	2	0	0
Obras Públicas y Servicios Municipales	Encargado "D"	2	2	0	0
Obras Públicas y Servicios Municipales	Operador de Agua Potable "A"	6	0	6	0
Obras Públicas y Servicios Municipales	Operador de Agua Potable "B"	4	0	4	0
Obras Públicas y Servicios Municipales	Chofer C	1	0	1	0
Obras Públicas y Servicios Municipales	Chofer D	1	0	1	0
Obras Públicas y Servicios Municipales	Chofer E	3	0	3	0
Obras Públicas y Servicios Municipales	Electricista	1	0	1	0
Obras Públicas y Servicios Municipales	Mecánico	1	0	1	0



Obras Públicas y Servicios Municipales	Intendente	5	0	5	0
Obras Públicas y Servicios Municipales	Velador	4	0	4	0
Obras Públicas y Servicios Municipales	Eventual "B"	2	0	0	2
Suma		81	5	74	2
Asuntos indígenas	Director "E"	1	1		0
Asuntos indígenas	Auxiliar Administrativo "A"	1	0	1	0
Asuntos indígenas	Chofer "B"	1		1	0
Suma		3	1	2	0
Biblioteca 01	Encargada "B"	1	1	0	0
Biblioteca 02	Encargada "B"	1	1	0	0
Suma		2	2	0	0
Atención a la Juventud	Director "A"	1	1		0
Atención a la Juventud	Auxiliar "B"	2	0	2	0
Atención a la Juventud	Auxiliar Administrativo "B"	1	0	1	0
Suma		4	1	3	0
Oficialía de Registro civil 01	Oficial de Registro Civil 01 "A"	1	1	0	0
Oficialía de Registro civil 01	Secretaria "A"	1	0	1	0
Oficialía de Registro civil 02	Oficial de Registro Civil 02 "A"	1	1	0	0
Oficialía de Registro civil 02	Secretaria "A"	1	0	1	0
Oficialía de Registro civil 02	Auxiliar Administrativo "B"	1	0	1	0
Suma		5	2	3	0
Dirección de Alcoholes	Director "B"	1	1	0	0
Dirección de Alcoholes	Secretaria "A"	1	0	0	0
Suma		2	1	0	0
Cronista Municipal	Encargado de Cronista Municipal	1	1	0	0
Cronista Municipal	Auxiliar "B"	1	0	1	0
Suma		2	1	1	0
Dirección de Transparencia y página Web	Director (A) Unidad de Transparencia	1	1	0	0
Dirección de Transparencia y página Web	Auxiliar "B"	1	0	1	0
Suma		2	1	1	0



Ecología	Director "D"	1	1	0	0
Ecología	Auxiliar Administrativo "A"	1	0	1	0
Suma		2	1	1	0
Cultura	Director "E"	1	1	0	0
Cultura	Auxiliar de Cultura "A"	1	0	1	0
Cultura	Auxiliar de Cultura "B"	1	0	1	0
Cultura	Maestro de Pintura	1	0	1	0
Cultura	Maestro de Dibujo	1	0	1	0
Cultura	Maestro de Danza	1	0	1	0
Cultura	Maestro de Música	1	0	1	0
Suma		7	1	6	0
Atención a la Ciudadanía	Encargado (a) "B"	1	1	0	0
Atención a la Ciudadanía	Auxiliar "B"	1	0	1	0
Atención a la Ciudadanía	Auxiliar Administrativo "B"	2	0	2	0
Suma		4	1	3	0
Enlace de Programas Federales	Encargada "D"	1	1	0	0
Enlace de Programas Federales	Auxiliar "C"	1	0	1	0
Suma		2	1	1	0
Fomento Agropecuario	Director "E"	1	1	0	0
Fomento Agropecuario	Secretario (a) "A"	1	0	1	0
Suma		2	1	1	0
Turismo	Director "B"	1	1	0	0
Turismo	Secretaria "A"	1	0	1	0
Suma		2	1	1	0
Comunicación Social	DIRECTOR (A) "D"	1	1	0	0
Comunicación Social	Auxiliar Administrativo "C"	1	0	1	0
Comunicación Social	Auxiliar "C"	1	0	1	0
Suma		3	1	2	0
Protección Civil	Director "C"	1	1	0	0
Protección Civil	Chofer "D"	1	0	1	0
Protección Civil	Secretaria "A"	1	0	1	0
Suma		3	1	2	0
Fomento al Deporte	Director "A"	1	1	0	0



Fomento al Deporte	Auxiliar Administrativo "B"	2	0	2	0
Fomento al Deporte	Auxiliar de Deportes "A"	1	0	1	0
Fomento al Deporte	Auxiliar de Deportes "B"	4	0	4	0
Fomento al Deporte	Auxiliar de Deportes "C"	1	0	1	0
Suma		9	1	8	0
Instancia de la Mujer Municipal	Encargada "E"	1	1	0	0
Instancia de la Mujer Municipal	Secretaria "A"	1	0		0
Suma		2	1	1	0
INAPAM	Encargada "E"	1	1	0	0
INAPAM	Auxiliar Administrativo "B"	2	0	2	0
INAPAM	Secretaria "A"	1	0	1	0
Suma		4	1	3	0
Coordinación de Capacitación Municipal	Coordinador (a) de Capacitación Municipal	1	1	0	0
Coordinación de Capacitación Municipal	Secretaria "A"	1	0	1	0
Suma		2	1	1	0
Correos de México	Encargado (a) "B"	1	1	0	0
Correos de México	Auxiliar "B"	1	0	1	0
Suma		2	1	1	0
Pensionados	Pensionado "A"	1	0	1	0
Pensionados	Pensionado "B"	1	0	1	0
Pensionados	Pensionado "C"	2	0	2	0
Pensionados	Pensionado "D"	3	0	3	0
Suma		7		7	0
Totales		370	63	266	41



TABULADOR DE SUELDOS Y SALARIOS													
Descripción de puestos	Nivel	Categoría	No. Plazas	Total mensual bruto							Total mensual bruto	Total anual bruto	
				Remuneraciones al personal de Carácter Permanente	Remuneraciones al personal de Carácter Transitorio	Remuneraciones Adicionales y Especiales	Seguridad Social	Prestaciones Sociales y	Previsiones	Pago de Estímulos a Servidores Público			
PRESIDENTE MUNICIPAL			1	\$18,441.00		98,352.00					\$73,764.00	\$36,882.00	\$614,700.00
SINDICO MUNICIPAL			1	\$8,471.00		45,178.66					\$33,884.00	\$16,942.00	\$282,366.66
REGIDORES			6	\$8,471.00		45,178.66					\$33,884.00	\$16,942.00	\$282,366.66
ASESOR CONTABLE			4	\$4,360.00		23,253.33					\$17,436.00	\$8,720.00	\$145,329.33
ASESOR DE INFORMATICA			6	\$4,184.00		22,314.66					16,735.80	\$8,368.00	\$139,466.46
ASESOR (A) GENERAL DE CONTRALORIA INTERNA			1	\$8,726.00		46,538.66					\$34,903.80	\$17,452.00	\$290,866.46
ASESOR (A) JURIDICO			1	\$8,726.00		46,538.66					\$34,903.80	\$17,452.00	\$290,866.46
ASESOR (A) TECNICO			5	\$6,183.00		32,976.00					24,732.00	\$12,366.00	\$206,100.00
ASISTENTE SOCIAL		A	3	\$2,500.00		13,332.80					\$9,999.60	\$5,000.00	\$83,332.40
ASISTENTE SOCIAL		B	2	\$2,731.00		14,565.33					\$10,923.60	\$5,462.00	\$91,032.93
ASISTENTE SOCIAL		C	2	\$3,090.00		16,480.00					\$12,360.00	\$6,180.00	\$103,000.00
ASISTENTE SOCIAL		D	2	\$3,791.00		20,218.66					\$15,683.83	\$7,582.00	\$126,886.49
AUTORIDAD INVESTIGADORA			1	\$6,000.00		32,000.00					\$15,163.80	\$12,000.00	\$191,163.80
AUTORIDAD SUBSTANCIADORA			1	\$5,553.00		29,616.00					22,212.00	\$11,106.00	\$185,100.00
AUTORIDAD RESOLUTORA			1	\$5,553.00		29,616.00					22,212.00	\$11,106.00	\$185,100.00
AUXILIAR		A	22	\$1,800.00		9,600.00					\$7,200.00	\$3,600.00	\$60,000.00
AUXILIAR		B	15	\$2,000.00		10,666.66					\$7,999.80	\$4,000.00	\$66,666.46
AUXILIAR		C	15	\$2,500.00		13,333.33					\$9,999.60	\$5,000.00	\$83,332.93
AUXILIAR ADMINISTRATIVO		A	10	\$2,500.00		13,333.33					\$9,999.60	\$5,000.00	\$83,332.93
AUXILIAR ADMINISTRATIVO		B	13	\$3,090.00		16,480.00					\$12,360.00	\$6,180.00	\$103,000.00
AUXILIAR ADMINISTRATIVO		C	8	\$4,000.00		21,333.33					\$15,999.60	\$8,000.00	\$133,332.93
AUXILIAR DE CULTURA		A	1	\$1,500.00		8,000.00					\$6,000.00	\$3,000.00	\$50,000.00



AUXILIAR DE CULTURA		B	1	\$2,500.00		13,333.33			\$9,999.60	\$5,000.00	\$83,332.93
AUXILIAR DE DEPORTES		A	1	\$1,500.00		8,000.00			\$6,000.00	\$3,000.00	\$50,000.00
AUXILIAR DE DEPORTES		B	4	\$2,000.00		10,666.66			\$7,999.80	\$4,000.00	\$66,666.46
AUXILIAR DE DEPORTES		C	1	\$3,000.00		16,000.00			\$12,000.00	\$6,000.00	\$100,000.00
AUXILIAR JURIDICO			2	\$3,000.00		16,000.00			\$12,000.00	\$6,000.00	\$100,000.00
CHOFER		A	1	\$2,200.00		11,733.33			\$8,799.60	\$4,400.00	\$73,332.93
CHOFER		B	4	\$2,500.00		13,333.33			\$9,999.60	\$5,000.00	\$83,332.93
CHOFER		C	4	\$2,731.00		14,565.33			\$10,923.60	\$5,462.00	\$91,032.93
CHOFER		D	9	\$3,090.00		16,480.00			\$12,360.00	\$6,180.00	\$103,000.00
CHOFER		E	3	\$3,315.00		17,680.00			\$13,260.00	\$6,630.00	\$110,500.00
CONTRALOR INTERNO			1	\$8,726.00		46,538.66			\$34,903.80	\$17,452.00	\$290,866.46
COORDINADOR (A) DE CAPACITACION MUNICIPAL			1	\$3,500.00		18,666.66			\$13,999.80	\$7,000.00	\$116,666.46
COORDINADOR (A) DEL SMDIF			1	\$5,553.00		29,616.00			\$22,212.00	\$11,106.00	\$185,100.00
COORDINADOR (A) TECNICO DE PEROSNAS CON DISCAPACIDAD			1	\$4,358.00		23,242.66			17,431.80	\$8,716.00	\$145,266.46
COORDINADOR (A) DE SALUD			1	\$4,000.00		21,333.33			\$15,999.60	\$8,000.00	\$133,332.93
COORDINADOR (A) DE DESARROLLO SOCIAL			1	\$8,726		46,538.66			\$34,903.80	\$17,452.00	\$290,866.46
COORDINADOR ADMINISTRATIVO ADSCRITO AL SMDIF			1	\$4,360.00		23,253.33			\$17,439.60	\$8,720.00	\$145,332.93
ENCARGADO DE CRONISTA MUNICIPAL			1	\$3,000.00		16,000.00			\$12,000.00	\$6,000.00	\$100,000.00
DELEGADO MUNICIPAL			1	\$8,726.00		46,538.66			\$34,903.80	\$17,452.00	\$290,866.46
DIRECTOR		A	2	\$3,090		16,480.00			\$12,360.00	\$6,180.00	\$103,000.00
DIRECTOR		B	2	\$3,500.00		18,666.66			\$13,999.80	\$7,000.00	\$116,666.46
DIRECTOR		C	1	\$3,791.00		20,218.66			\$15,163.80	\$7,582.00	\$126,366.46
DIRECTOR		D	1	\$4,000.00		21,333.33			\$15,999.60	\$8,000.00	\$133,332.93
DIRECTOR		E	3	\$4,358.00		23,242.66			\$17,431.80	\$8,716.00	\$145,266.46
DIRECTOR		F	2	\$5,553.00		29,616.00			\$22,212.00	\$11,106.00	\$185,100.00



DIRECTOR DE LA UNIDAD DE TRANSPARENCIA Y PAGINA WEB		1	\$3,000.00		16,000.00			\$12,000.00	\$6,000.00	\$100,000.00
ELECTRICISTA		2	\$2,000.00		10,666.66			\$7,999.80	\$4,000.00	\$66,666.46
ENCARGADO (A)	A	3	\$2,000.00		10,666.66			\$7,999.80	\$4,000.00	\$66,666.46
ENCARGADO (B)	B	4	\$2,500.00		13,333.33			\$9,999.60	\$5,000.00	\$83,332.93
ENCARGADO (C)	C	3	\$3,090.00		16,480.00			\$12,360.00	\$6,180.00	\$103,000.00
ENCARGADO (D)	D	3	\$3,413.00		18,202.66			\$13,651.80	\$6,826.00	\$113,766.46
ENCARGADO (E)	E	3	\$4,358.00		23,242.66			\$17,431.80	\$8,716.00	\$145,266.46
ENFERMERA		1	\$3,413.00		18,202.66			\$13,651.80	\$6,826.00	\$113,766.46
EVENTUALES	A	16		\$2,000.00					\$4,000.00	\$48,000.00
EVENTUALES	B	10		\$3,090.00					\$6,180.00	\$74,160.00
EVENTUALES	C	10		\$3,500.00					\$7,000.00	\$84,000.00
EVENTUALES	D	5		\$4,000.00					\$8,000.00	\$96,000.00
INTENDENTE		5	1,800.00		9,600.00			\$7,200.00	\$3,600.00	\$60,000.00
GESTOR SOCIAL		2	\$2,500.00		13,333.33			\$9,999.60	\$5,000.00	\$83,332.93
LIMPIEZA	A	1	\$750.00		4,000.00			\$3,000.00	\$1,500.00	\$25,000.00
LIMPIEZA	B	1	\$1,000.00		5,333.33			\$3,999.60	\$2,000.00	\$33,332.93
LIMPIEZA	C	1	\$1,200.00		6,400.00			\$4,800.00	\$2,400.00	\$40,000.00
LIMPIEZA	D	25	\$1,800.00		9,600.00			\$7,200.00	\$3,600.00	\$60,000.00
LIMPIEZA	E	6	\$2,000.00		10,666.66			\$7,999.80	\$4,000.00	\$66,666.46
LIMPIEZA	F	5	\$2,500.00		13,333.33			\$9,999.60	\$5,000.00	\$83,332.93
LIMPIEZA	G	3	\$2,700.00		14,400.00			\$10,800.00	\$5,400.00	\$90,000.00
MAESTRA DE BRAILE		1	\$3,000.00		16,000.00			\$12,000.00	\$6,000.00	\$100,000.00
MAESTRO DE MUSICA		1	\$2,000.00		10,666.66			\$7,999.80	\$4,000.00	\$66,666.46
MAESTRO DE PINTURA		1	\$2,000.00		10,666.66			\$7,999.80	\$4,000.00	\$66,666.46
MAESTRO DE DIBUJO		1	\$2,000.00		10,666.66			\$7,999.80	\$4,000.00	\$66,666.46
MAESTRA DE DANZA		1	\$2,000.00		10,666.66			\$7,999.80	\$4,000.00	\$66,666.46
MEDICO FAMILIAR		2	\$8,726.00		46,538.66			\$34,903.80	\$17,452.00	\$290,866.46
MECANICO		1	\$2,500.00		13,333.33			\$9,999.60	\$5,000.00	\$83,332.93
OFICIAL DEL REGISTRO CIVIL 01	A	1	\$3,000.00		16,000.00			\$12,000.00	\$6,000.00	\$100,000.00
OFICIAL DEL REGISTRO CIVIL 02	A	1	\$3,000.00		16,000.00			\$12,000.00	\$6,000.00	\$100,000.00
OPERADOR DE AGUA POTABLE	A	6	\$1,800.00		9,600.00			\$7,200.00	\$3,600.00	\$60,000.00
OPERADOR DE AGUA POTABLE	B	4	\$2,000.00		10,666.66			\$7,999.80	\$4,000.00	\$66,666.46
PENSIONADO	A	1	\$500.00		2,666.66				\$1,000.00	\$14,666.66
PENSIONADO	B	1	\$1,001.00		5,338.66				\$2,002.00	\$29,362.66



PENSIONADO		C	2	\$2,000.00		10,666.66				\$4,000.00	\$58,666.66
PENSIONADO		D	3	\$2,200.00		11,733.33				\$4,400.00	\$64,533.33
PRESIDENTE(A) DEL SMDIF			1	\$1.00						\$2.00	\$24.00
PROCURADOR (A) MUNICIPAL			1	\$4,358.00		23,242.66			\$17,431.80	\$8,716.00	\$145,266.46
PSICOLOGO			2	\$3,791.00		20,218.66			\$15,163.80	\$7,582.00	\$126,366.46
SECRETARIA		A	14	\$2,000.00		10,666.66			\$7,999.80	\$4,000.00	\$66,666.46
SECRETARIA		B	3	\$2,500.00		13,333.33			\$9,999.60	\$5,000.00	\$83,332.93
SECRETARIA		C	2	\$3,791.00		20,218.66			\$15,163.80	\$30,327.60	\$399,313.66
SECRETARIO GENERAL			1	\$8,726.00		46,538.66			\$34,903.80	\$17,452.00	\$290,866.46
SECRETARIO PARTICULAR		A	1	\$3,791.00		20,218.66			\$15,163.80	\$7,582.00	\$126,366.46
SECRETARIO PARTICULAR		B	2	\$6,819.00		36,368.00			\$27,276.00	\$13,638.00	\$227,300.00
SUPERVISOR DE OBRA			2	\$3,500.00		18,666.66			\$13,999.80	\$7,000.00	\$116,666.46
TERAPEUTA DE LENGUAJE			2	\$3,791.00		20,218.66			\$15,163.80	\$7,582.00	\$126,366.46
TERAPEUTA FISICO			2	\$4,358.00		23,242.66			\$17,431.80	\$8,716.00	\$145,266.46
TESORERO MUNICIPAL			1	\$8,726.00		46,538.66			\$34,903.80	\$17,452.00	\$290,866.46
TRABAJADOR SOCIAL DEL SMDIF		A	1	\$3,791.00		20,218.66			\$15,163.80	\$7,582.00	\$126,366.46
TRABAJADOR SOCIAL DE UBR		B	1	\$2,000.00		10,666.66			\$7,999.80	\$4,000.00	\$66,666.46
APOYO A INSTITUCIONES "A" EDUCATIVAS, DE SALUD, JUZGADOS MIXTO Y COMEDORES COMUNITARIOS.		A	16	\$2,000.00		10,666.66			\$7,999.80	\$4,000.00	\$66,666.46
APOYO A INSTITUCIONES "B" EDUCATIVAS, DE SALUD, JUZGADOS MIXTO Y COMEDORES COMUNITARIOS.		B	6	2,500.00		13,333.33			\$9,999.60	\$5,000.00	\$83,332.93
VELADOR			4	\$1,800.00		9,600.00			\$7,200.00	\$3,600.00	\$60,000.00



Organigrama Esquemático Mixto.

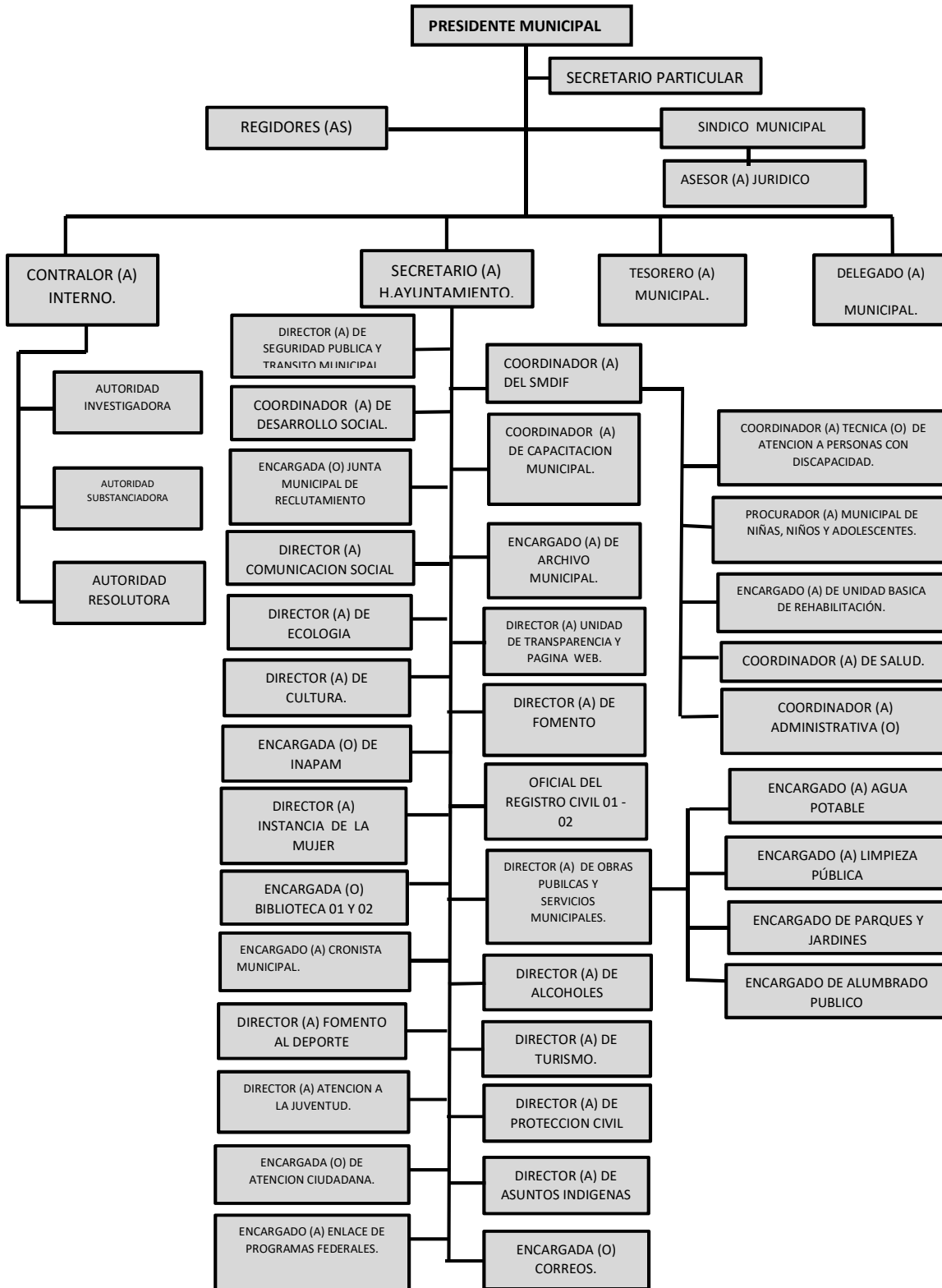



UNA VEZ ANALIZADA LOS INTEGRANTES DE ESTE H. CUERPO COLEGIADO LO APRUEBAN POR UNANIMIDAD.

PARA LOS EFECTOS ADMINISTRATIVOS A QUE HAYA LUGAR SE ORDENA LA PUBLICACION EN EL PERIODICO OFICIAL DEL GOBIERNO DEL ESTADO DE SAN LUIS POTOSI DEL PRESENTE ACUERDO DE CABILDO.

UNA VEZ AGOTADO ESTE ASUNTO, PASAMOS AL SIGUIENTE PUNTO.

PUNTO NÚMERO SEIS: (...)

PUNTO NÚMERO SIETE: (...)

PUNTO NÚMERO OCHO: (...)

PUNTO NÚMERO NUEVE: ASUNTOS GENERALES. EL SECRETARIO GENERAL LIC. ANTONIO DE JESÚS LABASTIDA LANDAVERDE, PREGUNTA A LOS INTEGRANTES DEL CABILDO SI HAY ALGÚN ASUNTO GENERAL A TRATAR, A LO QUE RESPONDEN QUE NO, POR LO CUAL PASAMOS AL SIGUIENTE PUNTO DEL ORDEN DEL DÍA.

PUNTO NÚMERO DIEZ: AGOTADO EL ORDEN DEL DÍA Y NO HABIENDO OTRO ASUNTO A TRATAR, SE DA POR TERMINADA LA SESIÓN ORDINARIA DE CABILDO DECLARÁNDOSE VÁLIDOS TODOS LOS ACUERDOS TOMADOS SIENDO LAS 18:30 HRS. DEL DÍA VEINTIDÓS DE NOVIEMBRE DE DOS MIL VEINTIUNO Y FIRMANDO DE CONFORMIDAD LOS QUE EN ELLA INTERVINIERON.

----- DAMOS FE -----

H. CABILDO ADMINISTRACIÓN 2021-2024
PRESIDENTE MUNICIPAL CONSTITUCIONAL

C. JOSE ANTONIO OLIVARES MORALES

“RUBRICA”

C. LIC. DAVID GONZÁLEZ VEGA

SÍNDICO MUNICIPAL

“RUBRICA”

PROFA. NESTORA HERNÁNDEZ MORALES

REGIDORA DE MAYORÍA RELATIVA

“RUBRICA”



PROFA. GLORIA SÁNCHEZ RÍOS

PRIMERA REGIDORA DE REPRESENTACIÓN PROPORCIONAL

“RUBRICA”

ING. RIGOBERTO FLORES HERNÁNDEZ

SEGUNDO REGIDOR DE REPRESENTACIÓN PROPORCIONAL

“RUBRICA”

C. NICASIA FLORES DELFIN

TERCERA REGIDORA DE REPRESENTACIÓN PROPORCIONAL

“RUBRICA”

C. LÁZARO CONTRERAS HERNÁNDEZ

CUARTO REGIDOR DE REPRESENTACIÓN PROPORCIONAL

“RUBRICA”

C. LETICIA CONTRERAS ESPINOSA

QUINTA REGIDORA DE REPRESENTACIÓN PROPORCIONAL

“RUBRICA”

LIC. ANTONIO DE JESÚS LABASTIDA LANDAVERDE

SECRETARIO DEL AYUNTAMIENTO

HUEHUETLÁN, S.L.P.

“RUBRICA”