

POLIZA DE DIARIO

FECHA	10/06/2022	PÓLIZA NÚM.	28
-------	------------	-------------	----

064257331

GASTO CORRIEN

CUENTA	SUB-CTA	NOMBRE DE LA CUENTA	PARCIAL	DEBE	HABER
112	0020001	CTA. NO. 064 25733-1	6,014.32	0.00	6,014.32
511	3013751	VIATICOS EN EL PAIS	4,708.00	4,708.00	0.00
511	3013752	GASTOS DE TRASLADOS EN COMISIONES OFICIALES	1,306.32	1,306.32	0.00
SUMAS IGUALES				6,014.32	6,014.32

Concepto :

"FONDO REVOLVENTE 2022" PAGO DE REEMBOLSO DE VIATICOS A SANTA CATARINA, AXTLA DE TERRAZAS, AQUISMÓN, SAN MARTÍN Y TAMAZUNCHALEZ, S.L.P. DEL 09 AL 12/03/22.

HECHO POR	REVISADO	AUTORIZADO		
RDG	SJSC	CAC		

Transferencias a Cuentas de Terceros Banorte / Ixe

10/06/2022 13:57

Cuenta/ CLABE Ordenante	0064257331
Nombre del Ordenante	ESTADO DE SAN LUIS POTOSI
RFC Ordenante	GES850101L4A
Moneda	MXP
ID Tercero	571
Nombre del Beneficiario	JOSE OSCAR GALICIA CASTILLO
Cuenta/ CLABE Beneficiario	0552136907
Titular de la Cuenta	ESTADO DE SAN LUIS POTOSI
RFC Beneficiario	GACO740707E58
Importe a Transferir	\$6,014.32
IVA	\$0.00
Fecha Aplicación	10/06/2022
Número de Referencia	280622
Propósito de la Transferencia	REEMB VIATICOS STA CATARINA 9 AL 12 MARZO 22
Clave de Rastreo	6530
Confirmación	OK. OPERACION EFECTUADA
Comisión	\$0.00
IVA Comisión	\$0.00
Capturó	CARLOS AGUAYO CASTILLO
Fecha Captura	10/06/2022 01:56:22 p. m.
Ejecutó	CARLOS AGUAYO CASTILLO
Fecha de Ejecución	10/06/2022 01:57:21 p. m.
Autorizó 1:	
Fecha Autorización 1:	
Autorizó 2:	
Fecha Autorización 2:	
Autorizó 3:	
Fecha Autorización 3:	
Excepción 1:	
Fecha AutExcepción 1:	
AutExcepción 2:	
Fecha AutExcepción 2:	
Modo de Ejecución	Individual
Nombre del Archivo	

Operación realizada a través de los equipos de computo que procesan las peticiones de la Banca por Internet y que se ubican en la Ciudad de México, D.F. Para el caso de aclaración respecto a la operación celebrada, se podrá acudir a la Unidad Especializada de Atención a Aclaraciones de la Institución, según corresponda al lugar de celebración de la operación, o solicitarla a través de los siguientes teléfonos, en un lapso no mayor a 90 días naturales a partir de la fecha señalada en el presente comprobante:

México D.F. (55) 5140 5600 - Monterrey (81) 8156 9600 ? Guadalajara (33) 3669 9000 - Resto del país 01 800 226 6783



POTOSÍ
PARA LOS POTOSINOS
GOBIERNO DEL ESTADO 1991-1997

CULTURA
SECRETARÍA DE CULTURA

**GOBIERNO DEL ESTADO LIBRE Y SOBERANO
DE SAN LUIS POTOSÍ
PLIEGO DE COMISIÓN**

FOLIO No. 16

DEPENDENCIA: Secretaría de Cultura

DIRECCION: Jardín Guerrero no. 6, col. Centro, San Luis Potosí, S. L. P.

CLAVE PRESUPUESTAL	
NACIONAL:	03 25 001 232 12 11 000 3751/GASTO CORRIENTE
EXTRANJERO:	

EMPLEADO DE COMISION	José Oscar Galicia Castillo
NUMERO DE EMPLEADO	189790
PUESTO Y CATEGORIA	Jefe de Departamento/Dirección de Culturas Populares Indígenas y Urbanas
LUGAR DE COMISION	Santa Catarina, Axtila de Terrazas, Aguismón, San Martín, Tamazunchale, Matlapa y Ciudad Valles.
FECHA DE COMISION	9 al 12 de marzo de 2022
MOTIVO Y JUSTIFICACION DE LA COMISION	Participación en el 25 Aniversario del Museo Tamuatzán y seguimiento del Programa de la Huasteca y Programas de desarrollo cultural, como parte de la agenda de trabajo de la Secretaría de Cultura con autoridades Municipales.

TARIFAS AUTORIZADAS PARA VIATICOS

	CUOTA DIARIA	DIAS	HOSPEDAJE	ALIMENTACIÓN	ARREND. VEH.	TOTAL
DENTRO DEL ESTADO SIN PERNOCTAR	\$ 400.00	1		\$ 205.50		\$ 205.50
DENTRO DEL ESTADO PERNOCTANDO	\$ 800.00			\$ 210.50	\$ 4,292.00	\$ 4,502.50
FUERA DEL ESTADO SIN PERNOCTAR						\$ -
DENTRO DEL ESTADO PERNOCTANDO						\$ -
TOTAL DE VIATICOS			\$ -		\$ 4,292.00	\$ 4,708.00

GASTOS DE TRASLADO EN COMISIONES OFICIALES

03 25 001 232 12 11 000 3752		CLAVE PRESUPUESTAL: 03 25 001 232 12 11 000 3752 GASTO CORRIENTE				
	AVION	AUTOBUS	VEHICULO	TAXI	OTROS	TOTAL
PEAJE			\$ 435.00			\$ 435.00
PASAJE						\$ -
COMBUSTIBLES Y LUBRICANTES			\$ 870.32			\$ 870.32
ASISTENCIA MECANICA			\$ -			\$ -
GASTOS DE TRASLADO EN COMISIONES OFICIALES	\$ -	\$ -	\$ 1,306.32	\$ -	\$ -	\$ 1,306.32
GRAN TOTAL						\$ 6,014.32

MEDIO DE TRANSPORTE PARA REALIZAR COMISION EN:

1. VEHICULO OFICIAL _____ 3. AUTOBUS _____ 5. MARITIMO _____
 2. VEHICULO PARTICULAR No. _____ 4. AVION _____ 6. FERROVIARIO _____
 PLACA VAE090B

RECIBI LA CANTIDAD DE \$ 6,014.32 (SEIS MIL CATORCE PESOS 32/100 M.N.)
 POR CONCEPTO DE 4 DIAS DE (ALIMENTACION, HOSPEDAJE Y TRANSPORTE)

AUTORIZA

CARLOS AGUAYO CASTILLO
 DIR. ADMINISTRATIVO

RECIBI

JOSÉ OSCAR GALICIA CASTILLO
 COMISIONADO

NOTA: LA PRESENTE COMPROBACION SE REALIZARA CONFORME AL ACUERDO ADMINISTRATIVO QUE ESTABLECE LAS MEDIDAS DE AUSTERIDAD Y DISCIPLINA DEL GASTO DE LA ADMINISTRACION PUBLICA ESTATAL Y DE PRESUPUESTO DE EGRESOS DEL ESTADO DE SAN LUIS POTOSI PARA EL EJERCICIO FISCAL 2022 ASI COMO LA NORMATIVIDAD SEGUN CIRCULAR SFVCG/ST/06/2010 DE LA COMISION GASTO FINANCIAMIENTO.



Solicitud de Orden de Pago

Datos Generales del Solicitante

Cve. y Nombre de la Dependencia Solicitante 0325 SECRETARIA DE CULTURA DE SAN LUIS POTOSI
 Cve. y Nombre de la Dirección Solicitante 018 DIRECCION ADMINISTRATIVA
 Nombre del Funcionario Facultado CARLOS AGUAYO CASTILLO
 Puesto del Funcionario Facultado DIRECTOR ADMINISTRATIVO
 Cheque a favor de SECRETARIA DE CULTURA

Proveedor Empleado / Funcionario Contratista

Datos de Comprobación

Periodo a cubrir: _____ al _____ No. de facturas anexas: 1
 Importe Solicitado \$1,722.32 No. de Empleados _____

Viáticos Gastos a Comprobar Fondos Revolventes Otros (Especificar) _____

Doc. Anexa	Cve. Tipo Comprobante	Clave Presupuestal	No. Factura/ No. de Oficio	Importe
------------	-----------------------	--------------------	----------------------------	---------

	Poder	Dep.	Dir.	Prog.	SubProg	Fuente	Obra	O. Gasto		Importe	
FACTURA	185	03	25	001	232	12	11	000	3751	S/N	416.00
FACTURA	185	03	25	001	232	12	11	000	3752	S/N	1,306.32
SubTotal										1,722.32	

Genero Grupo Cta SCta SSCta

Total \$1,722.32

Cantidad con Letra (UN MIL SETECIENTOS VEINTIDOS PESOS 32/100 M.N.)

Observaciones: SE SOLICITA LIBERACION DE RECURSOS POR CONCEPTO DE FONDO REVOLVENTE #3 POR GASTOS REALIZADOS POR EL PERSONAL DE LA SECRETARIA DE CULTURA

GASTO CORRIENTE

CTA. ORIGEN DEL RECURSO:

CTA. BANCARIA DE DEPOSITO: 064257331-1 BANORTE, SUCURSAL 064, CLABE INTERBANCARIA 072-700-000-642-573-317

Autorizaciones

HE REVISADO EL PRESENTE DOCUMENTO Y CUMPLE LA LEGISLACIÓN APLICABLE VIGENTE Y LA LEY DE RESPONSABILIDADES DE LOS SERVIDORES PÚBLICOS DEL ESTADO

ELABORO

GUADALUPE HUERTA LAMARRON

SECRETARIA DE FINANZAS

JEFA DE DEPTO. DE CONTROL PRESUPUESTAL

Dependencia Solicitante

22 ABR. 2022

Recibir Documentos

DIRECCIÓN DE COORDINACIÓN PRESUPUESTAL
DEPARTAMENTO DE GASTO

HORA: 12:16 RECIBIÓ Dirección de Control Presupuestal

AUTORIZO

CARLOS AGUAYO CASTILLO

Nombre y Firma

DIRECTOR ADMINISTRATIVO

Dependencia Solicitante

Autorización Especial

Nombre y Firma

Oficial Mayor

12

CARTA SOLICITUD DE LIBERACIÓN DE RECURSOS QUE REALIZA LA SECRETARÍA DE FINANZAS DEL GOBIERNO DEL ESTADO DE SAN LUIS POTOSÍ A SOLICITUD DE LA SECRETARÍA DE CULTURA

Martha Elizabeth Torres Méndez, Titular de la Secretaría de Cultura de San Luis Potosí, manifiesto que conozco la normatividad relativa al recibir y ejercer en la institución a mi cargo la cantidad de \$6,014.32 (Seis mil catorce pesos 32/100 M.N.); que serán ejecutados en la obra o acciones **Gasto corriente – Gastos de operación – Fondo Revolvente #03**, asumiendo el apego a la Ley Federal de Presupuesto y Responsabilidad Hacendaria; Ley de Presupuesto y Responsabilidad Hacendaria del Estado y Municipios de San Luis Potosí; Ley de Coordinación Fiscal; Ley de Coordinación Fiscal del Estado de San Luis Potosí; Ley de Disciplina Financiera de las Entidades Federativas y los Municipios, Ley de Adquisiciones, Arrendamientos y Servicios del Sector Público; Ley de Adquisiciones del Estado de San Luis Potosí; Ley de Obras Públicas y Servicios Relacionados con las Mismas del Estado de San Luis Potosí; Ley de Obras Públicas y Servicios Relacionados con las Mismas; Ley Reglamentaria del Artículo 133 de la Constitución Política del Estado Libre y Soberano de San Luis Potosí, en Materia de Remuneraciones; Presupuesto de Egresos del Estado de San Luis Potosí para el Ejercicio Fiscal 2022; Ley General de Contabilidad Gubernamental; Ley de Transparencia y Acceso a la Información Pública, y en caso de aplicar reglas de operación o lineamientos, así como la demás normatividad aplicable.

Lo anterior con cargo a las claves presupuestales descritas en el Formato de Solicitud de Orden de Pago que es parte integrante de este trámite de liberación de recursos.

El ejercicio de los recursos fue realizado de forma detallada y completa contando con el registro y control correspondiente en materia documental, contable, financiera, administrativa, presupuestaria, legal, con la evidencia documental y física del ejercicio del recurso, en los términos de las disposiciones aplicables, que permitan acreditar y demostrar ante los órganos de control y fiscalización, que el destino, aplicación, registro y documentación comprobatoria, corresponde a los recursos recibidos.

p.p. Martha Elizabeth Torres Méndez
Secretaria de Cultura de San Luis Potosí

San Luis Potosí, S.L.P. a 21 de abril de 2022.

SF/DGE/DCP/SDCP/REC-02

SECRETARÍA DE CULTURA
ESTADO DE SAN LUIS POTOSÍ
CALLE JARDÍN GUERRERO 6

CENTRO
SAN LUIS POTOSÍ S.L.P. C.P. 78000
SUCURSAL: 0064 CENTRO, S.L.P.
TIPO DE IVA: RETENIDO



NO. DE CUENTA: 06663745
RFC: GES85010114A

DATOS DE SUCURSAL:
PLAZA:
DIRECCIÓN: CALLE SAN JUAN 345 CENTRO
TELÉFONO: 8128090

INFORMACIÓN DEL PERIODO

Periodo Del 01/Febrero/2022 al 28/Febrero/2022
Fecha de corte 28/Febrero/2022
Moneda PESOS

Producto	No. de Cuenta	CLABE	Saldo anterior	Saldo al corte
ENLACE GLOBAL PM C/INTERESES	0064257331	072 700 00064257331 7	\$82.57	\$82.57
TOTAL			\$82.57	\$82.57

DETALLE DE ENLACE GLOBAL PM C/INTERESES

Saldo inicial del periodo	\$ 82.57
+ Total de depósitos	\$ 0.00
- Total de retiros	\$ 0.00
+ Intereses Netos Ganados	\$ 0.00
- Total de comisiones Cobradas / Pagadas	\$ 0.00
- IVA sobre comisiones (16%)	\$ 0.00
- Intereses Cobrados / Pagados	\$ 0.00
Saldo actual	\$ 82.57
Saldo disponible al día*	\$ 82.57

Saldo promedio mínimo	\$ 0.00
En el Periodo 01 Feb al 28 Feb:	\$ 82.57
Días que comprende el periodo	28

Tasa Bruta Anual	0.00%
Interés Tasa Bruta Anual	\$ 0.00
Retención de ISR	\$ 0.00
INTERESES NETOS GANADOS	\$ 0.00

Depósitos de Cheques S.B.C.	\$ 0.00
Ret. Garantía Liquidada	\$ 0.00
Comisiones pendientes de aplicar	\$ 0.00
Compras no aplicadas	\$ 0.00
TOTAL	\$ 0.00

Cheques girados	0
Cheques girados sin comisión	0
Cheques girados con comisión	0
Importe de la comisión	\$ 0.00
Por cheques devueltos	\$ 0.00
Otras comisiones	\$ 0.00

ENLACE GLOBAL PM C/INTERESES
(Saldo inicial de \$82.57)



DEPÓSITOS	\$ 0.00
RETIROS	\$ 0.00
COMISIONES	\$ 0.00
OTROS CARGOS	\$ 0.00
SALDO FINAL	\$ 82.57

DESCARGA Y ACTIVA TU BANORTE MÓVIL SIN COSTO

1. Controla el número de cuenta o tarjeta
2. Ingresas los datos de la tarjeta
3. Presionas un código de activación
 - Se envía un SMS a tu número de teléfono
 - Ingresa el código que recibes en tu teléfono
4. ¡Listo! Ya tienes Banorte Móvil

¡Y listo!
Ya puedes realizar operaciones y manejar tu dinero desde donde estés.

Por más información o para descargar Banorte Móvil.





CULTURA

SECRETARÍA DE CULTURA

21 DE ABRIL DE 2022
Oficio N° SC/DA-0426/2022
CONTROL PRESUPUESTAL

**GERARDO LOZANO ZAPATA
DIRECTOR DE CONTROL PRESUPUESTAL
DE LA SECRETARÍA DE FINANZAS
PRESENTE**

Asunto: Justificación sobre desfase en fechas de Factura

Con relación a la comprobación de viáticos del empleado José Oscar Galicia Castillo, que se incluye en esta Solicitud de Orden de Pago (**Fondo Revolvente No. 03**) de la Secretaría de Cultura, me permito comentarle lo siguiente:

El presente trámite incluye facturas cuya vigencia excede los 30 días; sin embargo, es importante mencionar que la documentación fue presentada hasta la fecha, debido a que el comisionado las entregó fuera de tiempo por diversas razones personales, entre ellas cargas de trabajo referentes al período de la semana mayor y de trabajo en campo.

A razón de lo anterior, le solicito de la manera más atenta considere dicha circunstancia y se dé continuidad al trámite en cuestión.

ATENTAMENTE

**C.P. CARLOS AGUAYO CASTILLO
DIRECTOR ADMINISTRATIVO SECULT**

C.e.p. Archivo / Ministerio
CAC/GH2/KRN
Ref. C.P. 049/2022

"2022, AÑO DE LAS Y LOS MIGRANTES DE SAN LUIS POTOSÍ"



CULTURA

SECRETARÍA DE CULTURA

San Luis Potosí S.L.P. 8 de marzo 2022.

**JOSÉ OSCAR GALICIA CASTILLO
DIRECCIÓN DE CULTURAS POPULARES
INDÍGENAS Y URBANAS
PRESENTE.-**

Me dirijo a usted de la manera más atenta para comisionarlo los días 9, 10, 11 y 12 de marzo de 2022, para participar en el 25 Aniversario del Museo Tamuantzán, en el Municipio de Ciudad Valles, así como en el seguimiento del Programa de la Huasteca y Programas de desarrollo cultural como parte de la agenda de trabajo de la Secretaría de Cultura con autoridades Municipales en los Municipios de Santa Catarina, Axtla de Terrazas, Aquismón, San Martín, Matlapa y Tamazunchale.

Sin otro particular por el momento, hago propicia la ocasión para hacerle llegar un cordial saludo.

ATENTAMENTE

**C.P. CARLOS AGUAYO CASTILLO
DIRECTOR ADMINISTRATIVO**

Archivo
JOOC/magr*

"2022, AÑO DE LAS Y LOS MIGRANTES DE SAN LUIS POTOSÍ"



CULTURA

SECRETARÍA DE CULTURA

DCPIU/055/22
8 marzo de 2022

C.P. CARLOS AGUAYO CASTILLO
DIRECTOR ADMINISTRATIVO
PRESENTE

Me dirijo a usted de la manera más atenta, para solicitar viáticos a nombre de José Oscar Galicia Castillo, por concepto de gastos de comisión (comisión-A) durante el período 9 al 12 de marzo del presente año, para participar en el 25 Aniversario del Museo Tamuantzan en el Municipio de Ciudad Valles. Así como en el seguimiento del Programa de la Huasteca y Programas de Desarrollo Cultural como parte de la agenda de trabajo de la Secretaría de Cultura con autoridades Municipales en los Municipios de Santa Catarina, Axtla de Terrazas, Aquismón, San Martín, Tamazunchale y Matlapa.

Esto con cargo a **GASTO CORRIENTE**.

Sin otro particular por el momento, hago propicia la ocasión para hacerle llegar un saludo.

ATENTAMENTE

JOSÉ OSCAR GALICIA CASTILLO
DIRECCIÓN DE CULTURAS POPULARES
INDÍGENAS Y URBANAS

📎 Archivo
mag**

"2022, AÑO DE LAS Y LOS MIGRANTES DE SAN LUIS POTOSÍ"



C.P. CARLOS AGUAYO CASTILLO
DIRECTOR ADMINISTRATIVO
PRESENTE.-

22 de marzo de 2022

ASUNTO: INFORME DE COMISIÓN.

Por este medio hago de su conocimiento que como parte de la actividad de comisión en la cual se me encomendó la realización de una serie de actividades concernientes al periodo del 9 al 12 de marzo del año en curso: actividades a desarrollar seguimiento del programa de la Huasteca y programas de desarrollo cultural como parte de la agenda de trabajo de la Secretaría de Cultura con autoridades Municipales, en los municipios de Santa Catarina, Axtla de Terrazas, Aquismón, San Martín, Tamazunchale y Matlapa.

FECHA	ACTIVIDAD	ACUERDO
9 de marzo	Traslado a la región Huasteca y reunión de trabajo con autoridades culturales del municipio de Axtla de Terrazas y con creadores culturales (músicos), y el desarrollo de los núcleos de huapango del PDCH	Se acordó por la dirección de cultura del ayuntamiento mantener las estrategias de coparticipación entre dependencias y trabajar en propuestas para el Festival de la Huasteca.
10 de marzo	Por la mañana se sostuvo una reunión de trabajo con representantes culturales del municipio de Aquismón, con el objeto de establecer puntos de acuerdo operativos y tener información de soporte que permita una estrategia de planeación a la Titular de Cultura y al C. presidente Municipal de Aquismón, de cara a la posible realización del Festival de la Huasteca.	Se acordó mantener una estrecha comunicación entre las áreas operativas, al igual que avanzar en las posibilidades logísticas de un posible desplazamiento de sedes periféricas.
10 de marzo	Se participó en el 25 aniversario del Museo de la Huasteca Tamuánzan, en el Municipio de Ciudad Valles.	

"2022, AÑO DE LAS Y LOS MIGRANTES DE SAN LUIS POTOSÍ"



10 de marzo	Se participó en la reunión de trabajo sostenida entre la titular de la Secretaría de Cultura y el presidente Municipal de Aquismón, celebrada en el Centro Cultural de la Huasteca, en el municipio de Ciudad Valles.	Se acordó iniciar el proceso de planeación y gestión ante los estados que conforman el PDCH y la Federación del Festival de la Huasteca.
11 de marzo	Se participó en la reunión de trabajo sostenida entre integrantes de la organización de ancianos de la cultura huasteca, el Presidente Municipal de Huehuetlán y la Titular de la secretaria de Cultura, en torno a la importancia de las manifestaciones culturales y en particular el rescate y salvaguarda del arte popular, así como la reactivación y mantenimiento del espacio de la casa de cultura Tének y el Museo Comunitario.	Se acordó buscar las formulas estratégicas donde a través de proyectos de culturales, se incida en la recuperación de los espacios y en la difusión de los patrimonios.
11 de marzo	Se participo en reunión de trabajo entre la Titular de la Secretaría de cultura y el presidente municipal de San Martin y representantes culturales del ayuntamiento, cuyo principal objetivo se centró en la búsqueda de estrategias para impulsar las manifestaciones culturales relacionadas al Xantolo y la promoción, capacitación y asesoría del sector artesanal.	Se acordó que en el corto plazo se realizarían reuniones de trabajo (capacitación) que permitan establecer un programa de asesoría y capacitación en estos ámbitos.
12 de Marzo	Se participo en reunión de trabajo sostenida entre la Secretaria de Cultura y el Presidente Municipal de Matlapa cuyo objetivo central fue, participar de la planeación y desarrollo de la difusión y capacitación del sector artesanal y de las propuestas de infraestructura cultural con el carácter de asesoría de Patrimonio Cultural.	Se acordó orientar en los contenidos y análisis de viabilidad para el diseño de proyectos ejecutivos en la propuesta de la construcción de la casa de la cultura.

NOTA: Así mismo se hace de su conocimiento que parte del gasto de viáticos (Hospedaje y Alimentos) fue cubierto por las autoridades municipales de los municipios de San Martín y Santa Catarina. El traslado se realizó en automóvil Nissan Rojo placas VAE0908.

Es importante señalar que el vehículo utilizado, se rentó, ya que no se contaba con vehículos para realizar la comisión encargada. Actividades que requerían de atención para el desarrollo adecuado de la operación del área.

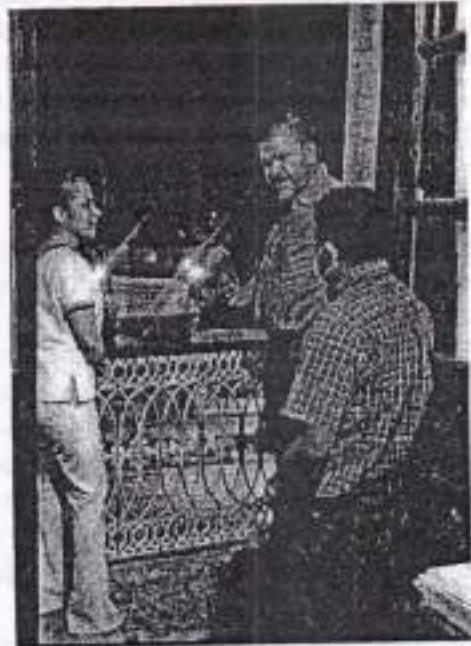

ATENTAMENTE

Osca Gal
JOSE OSCAR GALICIA CASTILLO

DIRECCIÓN DE CULTURAS POPULARES INDÍGENAS Y URBANAS

2022, AÑO DE LAS Y LOS MIGRANTES DE SAN LUIS POTOSÍ™

Jardín Guerrero No. 6 Centro Histórico 78000; San Luis Potosí, 4448129014 – 8125550 slp.gob.mx/ SECULT

HOTEL VERGEL HUASTECO

RFC emisor: MAMA710228473
Nombre emisor: ALFONSO MARTINEZ MARTINEZ
RFC receptor: G68650101L4A
Nombre receptor: GOBIERNO DEL ESTADO DE SAN LUIS POTOSI
Uso CFDI: Gastos en general

Folio fiscal: AAA17273-A104-4E60-8CF4-C7AD478FC15F
No. de serie del CSD: 00001000000504465028
Código postal, fecha y hora de emisión: 78800 2022-03-09 10:12:23
Efecto de comprobante: Ingreso
Régimen fiscal: Personas Físicas con Actividades Empresariales y Profesionales

Conceptos

Clave del producto y/o servicio	No. identificación	Cantidad	Clave de unidad	Unidad	Valor unitario	Importe	Descuento	No. de complemento	No. de cuenta predial	
8001000		1	648	SERVICIO	96.98	96.98				
Descripción	CONSUMO DE ALIMENTOS				Impuesto	Tipo	Base	Tipo Factor	Tasa o Cuota	Importe
					IVA	Traslado	96.98	Tasa	15.0000%	15.52

Moneda: Peso Mexicano
Forma de pago: Efectivo
Método de pago: Pago en una sola exhibición

Subtotal: \$ 96.98
Impuestos Traslados: IVA 15.0000% \$ 15.52
Total: \$ 112.50

Sello digital del CFDI:

h8IAQF6LzP56TYETqYAQPp/PY71DzQUeOICWGxc1HAxDA40LMdMYHZePZ2mifpPA4XP4+EXpGXW+DZE185Cb0b2IEPWMOlaOvNLYbgoH0jSD3mvZVm+rzUICCCWTRjw9Va94DVGsH+QaofPjy7uolJckf4CN78nS5wasobjeS+Jmpez4k2SCnUwPznK1uE18oUou91xv5+pgD850eCyrQUkud76pnn3V6aVSNcR3NNicHAB5jLwDF+cMSUeN81y7x8uYJMvPLv6rczk+25TNSrad35ut7GN5eeXz2Kmc8m7K2n3V6aVJEh7Q==

Sello digital del SAT:

RD3FFa2G0SnsJx2AbDvnmZbVYzvlv+UpU3buorvNB15GUMLj5Ll2DGDROc4uF6QdliFpCZoeILM4GQv5EIDVQ55FY08qOwJPHgdEytmeKgy7E63LNGZv8Tb/F-XrZE4xz8w44c0dS3gh2+IT/m82y1DcRy6eE2cedfJYn9gC52egysa9nakaN8MAT37PWL7NyZCeG8myA71rhAyyQx1N2hvOSdDg0h4mebCa970T95zChXUjwba7hduU0w9KDPbN13VwaxjO6ozZgy0VgDpzzUbgpFkAyygdGu2KL4969X5z0RCwRfmYUQaIA==

Cadena Original del complemento de certificación digital del SAT:

[[1.1]AAA17273-A104-4E60-8CF4-C7AD478FC15F|2022-03-10T16:12:25|SAT970701NN3j8IAQF6LzP56TYETqYAQPp/PY71DzQUeOICWGxc1HAxDA40LMdMYHZePZ2mifpPA4XP4+EXpGXW+DZE185Cb0b2IEPWMOlaOvNLYbgoH0jSD3mvZVm+rzUICCCWTRjw9Va94DVGsH+QaofPjy7uolJckf4CN78nS5wasobjeS+Jmpez4k2SCnUwPznK1uE18oUou91xv5+pgD850eCyrQUkud76pnn3V6aVSNcR3NNicHAB5jLwDF+cMSUeN81y7x8uYJMvPLv6rczk+25TNSrad35ut7GN5eeXz2Kmc8m7K2n3V6aVJEh7Q==|00001000000504465028]]

RFC del proveedor de certificación: SAT970701NN3 **Fecha y hora de certificación:** 2022-03-10 16:12:25
No. de serie del certificado SAT: 00001000000504465028



[Handwritten signature]

Del Sr. Secretario de
 Control Presupuestal

20 ABR 2022

20 ABR. 2022

PODER	DIRPTO.	CURSO DIV.	RES. GRAFA	SUB. PPODL.	FUENTE	OBRA	DEBITO EN BASES
03	25	001	232	12	11	000	3751



Verificación de comprobantes fiscales digitales por internet

RFC del emisor	Nombre o razón social del emisor	RFC del receptor	Nombre o razón social del receptor
MAMA710228473	ALFONSO MARTINEZ MARTINEZ	GES850101L4A	GOBIERNO DEL ESTADO DE SAN LUIS POTOSI
Folio fiscal	Fecha de expedición	Fecha certificación SAT	PAC que certificó
AAA17273-A104-4E60-8CF4-C7AD478FC15F	2022-03-09T10:12:23	2022-03-10T16:12:25	SAT970701NN3
Total del CFDI	Efecto del comprobante	Estado CFDI	Estatus de cancelación
\$112.50	Ingreso	Vigente	Cancelable sin aceptación

Imprimir

HOTEL VERGEL HUASTECO

RFC emisor: MAMA710228473	Folio fiscal: AAA1CE1D-B545-40A3-975E-3A16B5AD9283
Nombre emisor: ALFONSO MARTINEZ MARTINEZ	No. de serie del CSD: 0001000000504465028
RFC receptor: GES850101L4A	Código postal, fecha y hora de emisión: 79800 2022-03-10 10:12:23
Nombre receptor: GOBIERNO DEL ESTADO DE SAN LUIS POTOSI	Efecto de comprobante: Ingreso
Uso CFDI: Carga en general	Régimen fiscal: Personas Físicas con Actividades Empresariales y Profesionales

Conceptos

Clave del producto y servicio	No. identificación	Cantidad	Clave de unidad	Unidad	Valor unitario	Valor importe	Descripción	No. de pedimento	No. de cuota (proal)															
90101500		1	E48	SERVICIO	96.98	96.98																		
<table border="0" style="width: 100%;"> <tr> <td style="width: 20%;">Descripción:</td> <td style="width: 40%;">CONSUMO DE ALIMENTOS</td> <td style="width: 10%;">Impuesto</td> <td style="width: 10%;">Tipo</td> <td style="width: 10%;">Base</td> <td style="width: 10%;">Tipo Factor</td> <td style="width: 10%;">Tasa o Cuota</td> <td style="width: 10%;">Importe</td> </tr> <tr> <td></td> <td></td> <td style="text-align: center;">IVA</td> <td style="text-align: center;">Traslado</td> <td style="text-align: right;">96.98</td> <td style="text-align: center;">Tasa</td> <td style="text-align: right;">16.0000%</td> <td style="text-align: right;">15.52</td> </tr> </table>							Descripción:	CONSUMO DE ALIMENTOS	Impuesto	Tipo	Base	Tipo Factor	Tasa o Cuota	Importe			IVA	Traslado	96.98	Tasa	16.0000%	15.52		
Descripción:	CONSUMO DE ALIMENTOS	Impuesto	Tipo	Base	Tipo Factor	Tasa o Cuota	Importe																	
		IVA	Traslado	96.98	Tasa	16.0000%	15.52																	

Moneda: Peso Mexicano	Subtotal	\$ 96.98
Forma de pago: Efectivo	Impuestos Traslados	\$ 15.52
Método de pago: Pago en una sola exhibición	Total	\$ 112.50

Sello digital del CFDI:

E2IF4gAhV4Ehe+IY58Eco4eDpxomf9aLkUZHEU3wW7IRKz2XOTg0Fp9QzR40+XXglwDp0+VthrCg58bxY1ymVqZGFzlgWB4AGCGZd7HTSMQXV8kblPskylc1qPPuM3x8NnbKWpYmGVG4Dn8T3S1+2P325Hpb00bcR3svsPvV99EJ2JYmMWhdmdK+Rg2bXU7I9ZISLWthRQgN+zkP75W6R4XoB4XQM7r6NvVYKjswbqH57XMDVrn9gDUC6sFvRMa6kAUB+HWQE+XVnr82RNKZRny69cNp1kJYJ2mpdAluFDn8rWYMLCg==

Sello digital del SAT:

VGN4S9W+QTPGCCS9PMXyPRy8m1vq7Zqbvc3+kyqf1hs47HsmQE6QFHm16ah7CQCWmAkzJb7o4DS00CvdpV.Xo7EwMfY6SU0BB8m+ijqNS+UBwTB1KzR9HVM6eUbnS3Y1sJb8m1ZyW9tozy4hEMFghRnQMBkPmQ3AMj9QRcaBwF2ozOeS6M1103NZrIC0a7nU3EJ8LCFQUIMxd9icFCb2Qa3oib68auvJRUH9Xtgr6uz1KAKcFar8kOPj3M65io8Lr50qkTTCe1nd8BjndZRoqJ33icKJST1n7mnCgNuG02gCn0dn9Gr7J7g==

cadena Original del complemento de certificación digital del SAT:

[1.1]AAA1CE1D-B545-40A3-975E-3A16B5AD9283|2022-03-10T16:11:34|SAT970701NN3|E2IF4gAhV4Ehe+IY58Eco4eDpxomf9aLkUZHEU3wW7IRKz2XOTg0Fp9QzR40+XXglwDp0+VthrCg58bxY1ymVqZGFzlgWB4AGCGZd7HTSMQXV8kblPskylc1qPPuM3x8NnbKWpYmGVG4Dn8T3S1+2P325Hpb00bcR3svsPvV99EJ2JYmMWhdmdK+Rg2bXU7I9ZISLWthRQgN+zkP75W6R4XoB4XQM7r6NvVYKjswbqH57XMDVrn9gDUC6sFvRMa6kAUB+HWQE+XVnr82RNKZRny69cNp1kJYJ2mpdAluFDn8rWYMLCg==|0001000000504465028|

RFC del proveedor de certificación: SAT970701NN3 Fecha y hora de certificación: 2022-03-10 16:11:34
 No. de serie del certificado SAT: 0001000000504465028



Oran Gull

20 ABR. 2022

03	25	001	282	2	11	000	3751
----	----	-----	-----	---	----	-----	------

20 ABR 2022

Verificación de comprobantes fiscales digitales por internet

RFC del emisor	Nombre o razón social del emisor	RFC del receptor	Nombre o razón social del receptor
MAMA710228473	ALFONSO MARTINEZ MARTINEZ	GES050101L4A	GOBIERNO DEL ESTADO DE SAN LUIS POTOSI
Folio fiscal	Fecha de expedición	Fecha certificación SAT	PAC que certificó
AAA1CE1D-B545-40A3-975E-3A16B5AD9283	2022-03-10T10:12:23	2022-03-10T16:11:34	SAT970701NN3
Total del CFDI	Efecto del comprobante	Estado CFDI	Estatus de cancelación
\$112.50	Ingreso	Vigente	Cancelable sin aceptación

Imprimir

Verificación de comprobantes fiscales digitales por internet

RFC del emisor	Nombre o razón social del emisor	RFC del receptor	Nombre o razón social del receptor
MAX0609118E1	MAXIVALCO, S.A. DE C.V.	GES850101L4A	GOBIERNO DEL ESTADO DE SAN LUIS POTOSI
Folio fiscal	Fecha de expedición	Fecha certificación SAT	PAC que certificó
8D525F16-029F-2643-9E80-94E6F9200673	2022-03-09T16:11:37	2022-03-09T16:13:21	SCD110105854
Total del CFDI	Efecto del comprobante	Estado CFDI	Estatus de cancelación
\$93.00	Ingreso	Vigente	Cancelable sin aceptación

Imprimir



MAXIVALCO, S.A. DE C.V.

CARR. RIOVERDE - VALLES KM. 4

RAYON, SAN LUIS POTOSI CP: 79740
RFC: MAX0609116E1

*** FACTURA ***

12mar.2022 16:06:16 Folio: AM1342

Cliente:
GOBIERNO DEL ESTADO DE SAN LUIS

MADERO No. 100

SAN LUIS POTOSI, S.L.P. CP: 78000
RFC: GES850101L4A

COCA COLA SABORES 600ML	18.11
BO SAB DORITOS FLAMIN H	22.00
COCA COLA 235 ML	12.93
BO PROV CHICHARRON CRAC	60.00

Subtotal	93.04
IVA	4.96
Total	98.00

(Noventa y ocho pesos 00/100 m.n.)

Pago en una sola exhibición
Método de pago: Pago en una sola exhibición
Folio SAT:
A6EBDDAR-AA16-F440-81DE-3A0654569C5C
Fecha certificación: 12/mar./2022 16:06:16
Certificado emisor: 00001000000050200436
Certificado SAT: 00001000000050200436
Cadena original SAT:

||1.1|A6EBDDAR-AA16-F440-81DE-3A0654569C5C|
2022-03-12T16:06:16|19|00011000000050200436|PHBduTv+d
qd+vbqcauscas00Q0xJl1ozuLe6Uj|fncKCEKzMI609Bv0EK72guEN7I20gI8COVbYX0F|qcl255413
02X72guEN7I20gI8COVbYX0F|qcl255413|3A0654569C5C|
qYQ4CM9QR7N1b06045570AW4Ua/FwVv02wWddBLLx
y0d0q094KAP7nFzBd2Y3jcyJ3R9pW+2Lo/w410B
Ta7ouYbvjR9x01nGqHEW+9CzFvAd8pJF4DR9A2Rf+
ds3r8+7Mz|PA2C,+0KvPv0V027k|5pPu/GSD0G1Vr6o
uVtbe90/wCqUo9G2ECSadi|1x1Ej1+cmKkKopMqbrwDZ8/2f9g0u+M7e2eFbx32j|q==100010000
00502000436||
Sello digital CFDI:
PHBduTv+dqd+vbqcauscas00Q0xJl1ozuLe6Uj|fncKCEKzMI609Bv0EK72guEN7I20gI8COVbYX0F|qcl255413|3A0654569C5C|
qYQ4CM9QR7N1b06045570AW4Ua/FwVv02wWddBLLx
y0d0q094KAP7nFzBd2Y3jcyJ3R9pW+2Lo/w410B
Ta7ouYbvjR9x01nGqHEW+9CzFvAd8pJF4DR9A2Rf+
ds3r8+7Mz|PA2C,+0KvPv0V027k|5pPu/GSD0G1Vr6o
uVtbe90/wCqUo9G2ECSadi|1x1Ej1+cmKkKopMqbrwDZ8/2f9g0u+M7e2eFbx32j|q==100010000
00502000436||
Sello digital SAT:
FEBNwV4QLFDJALBABI4b9apbi2hePIL6yKh9NM6fGE
2akV110g3ednF0d/yiHfRfAH/v2P8MK129L8FznIT7
Solol2Y89awcRthQV2u98q+27a+geqbdtrunM08KEba
yY6QHn60qH8ECP69VnaBlpH6A0qKY78MKnh/xAVS
Xclw05C0uP0fQCN6c7e6Pv7gaw6a1J7TebM1608
bi6lu2e/0U5EJNv7RzVrAbLY4CBEV0bNH8EuvVr1na4
DxocDh02h6dX91JQ9Jcy631ADHt/HP7wb0nFzca0M7
Scv1awL1a95w6Rnk|qjyDq|c0a/SYIqPjKkqenaA==



Este documento es una representación impresa de un CFDI.
Régimen fiscal emisor: General de Ley Personas Morales



MAXIVALCO, S.A. DE C.V.

CARR. RIOVERDE - VALLES KM. 4

RAYON, SAN LUIS POTOSI CP: 79740
RFC: MAX0609116E1

*** FACTURA ***

12mar.2022 16:05:16 Folio: AM1342

Cliente:
GOBIERNO DEL ESTADO DE SAN LUIS

MADERO No. 100

SAN LUIS POTOSI, S.L.P. CP: 78000
RFC: GES850101L4A

COCA COLA SABORES 600ML	18.11
BO SAB DORITOS FLAMIN H	22.00
COCA COLA 235 ML	12.93
BO PROV CHICHARRON CRAC	60.00

Subtotal	93.04
IVA	4.96
Total	98.00

(Noventa y ocho pesos 00/100 m.n.)

Pago en una sola exhibición
Método de pago: Pago en una sola exhibición
Folio SAT:
A6EBDDAR-AA16-F440-81DE-3A0654569C5C
Fecha certificación: 12/mar./2022 16:06:16
Certificado emisor: 00001000000050200436
Certificado SAT: 00001000000050200436
Cadena original SAT:

||1.1|A6EBDDAR-AA16-F440-81DE-3A0654569C5C|
2022-03-12T16:06:16|19|00011000000050200436|PHBduTv+d
qd+vbqcauscas00Q0xJl1ozuLe6Uj|fncKCEKzMI609Bv0EK72guEN7I20gI8COVbYX0F|qcl255413
02X72guEN7I20gI8COVbYX0F|qcl255413|3A0654569C5C|
qYQ4CM9QR7N1b06045570AW4Ua/FwVv02wWddBLLx
y0d0q094KAP7nFzBd2Y3jcyJ3R9pW+2Lo/w410B
Ta7ouYbvjR9x01nGqHEW+9CzFvAd8pJF4DR9A2Rf+
ds3r8+7Mz|PA2C,+0KvPv0V027k|5pPu/GSD0G1Vr6o
uVtbe90/wCqUo9G2ECSadi|1x1Ej1+cmKkKopMqbrwDZ8/2f9g0u+M7e2eFbx32j|q==100010000
00502000436||
Sello digital CFDI:
PHBduTv+dqd+vbqcauscas00Q0xJl1ozuLe6Uj|fncKCEKzMI609Bv0EK72guEN7I20gI8COVbYX0F|qcl255413|3A0654569C5C|
qYQ4CM9QR7N1b06045570AW4Ua/FwVv02wWddBLLx
y0d0q094KAP7nFzBd2Y3jcyJ3R9pW+2Lo/w410B
Ta7ouYbvjR9x01nGqHEW+9CzFvAd8pJF4DR9A2Rf+
ds3r8+7Mz|PA2C,+0KvPv0V027k|5pPu/GSD0G1Vr6o
uVtbe90/wCqUo9G2ECSadi|1x1Ej1+cmKkKopMqbrwDZ8/2f9g0u+M7e2eFbx32j|q==100010000
00502000436||
Sello digital SAT:
FEBNwV4QLFDJALBABI4b9apbi2hePIL6yKh9NM6fGE
2akV110g3ednF0d/yiHfRfAH/v2P8MK129L8FznIT7
Solol2Y89awcRthQV2u98q+27a+geqbdtrunM08KEba
yY6QHn60qH8ECP69VnaBlpH6A0qKY78MKnh/xAVS
Xclw05C0uP0fQCN6c7e6Pv7gaw6a1J7TebM1608
bi6lu2e/0U5EJNv7RzVrAbLY4CBEV0bNH8EuvVr1na4
DxocDh02h6dX91JQ9Jcy631ADHt/HP7wb0nFzca0M7
Scv1awL1a95w6Rnk|qjyDq|c0a/SYIqPjKkqenaA==



Este documento es una representación impresa de un CFDI.
Régimen fiscal emisor: General de Ley Personas Morales



Departamento de
Intrín Presupuestal

20 MAR 2022 004
03 26 001 232 12 11 000 3751

12
Mux STORE

Verificación de comprobantes fiscales digitales por internet

RFC del emisor	Nombre o razón social del emisor	RFC del receptor	Nombre o razón social del receptor
MAX0609116E1	MAXIVALCO, S.A. DE C.V.	GES850101L4A	GOBIERNO DEL ESTADO DE SAN LUIS POTOSI
Folio fiscal	Fecha de expedición	Fecha certificación SAT	PAC que certificó
A6EBDDAB-AA16-F44D-81DE-3A0654569C5C	2022-03-12T16:05:18	2022-03-12T16:06:19	SCD110105854
Total del CFDI	Efecto del comprobante	Estado CFDI	Estatus de cancelación
\$98.00	Ingreso	Vigente	Cancelable sin aceptación

MAXSTORE RAYON
 MAXIVALCO, S.A. DE C.V.
 RFC:MAX0609116E1

Imprimir

MATRIZ
 ENLINDO ZAPATA No. 115
 COL. LA LIBERTAD Iro. SECC. CP 78354
 SAN LUIS POTOSI, S.L.P.

MAXSTORE RAYON
 CARR. RD VERDE-VILLES KM.4
 RAYON,S.L.P. C.P. 79740

12/mar./2022 16:04 Folio:0VE114002
 Caja: CAJA RAYON 5 BLANCO

COCA COLA-SABORES 600ML	21.00
BO SAB DORITOS FLAMIN HOT LIND	22.00
COCA COLA 235 ML	15.00
BO PROV CHICHARRON CRACLING 10	40.00

TOTAL \$98.00

Efectivo 200.00
 Su cambio 102.00

Contactenos:
 buzon.max@corporativoatg.com.mx

¿ REQUIERE FACTURA ?, FAVOR DE -
 SOLICITARLA AL MOMENTO DE SU COMPRA



Versión: 3.3
 Tipo Comprobante: F. Ingreso
 Moneda: MXN
 Tipo Cambio:
 Lugar Expedición: 76960

SLE: 8848
 Fecha Emisión: 2022-03-12T17:50:16
 Fecha Certificación: 2022-03-12T17:50:17
 Folio Fiscal:
ABA2DC71-C577-435F-A9A6-4CFDCEA8C74A

Emisor	Receptor
SERVICIO EL LEONCITO SA DE CV RFC: SLE0008119V5 Régimen Fiscal: 801 - General de Ley Personas Morales	GOBIERNO DEL ESTADO DE SAN LUIS POTOSI RFC: GE5850101L4A Uso CFDI: G03 - Gastos en general

ClaveProd	Cantidad	Unidad	No. Identificación	Descripción	Valor Unitario	Impuestos	Importe
15101514	39.6500	LTR	PL573A/EXR/05/2015-88391	Regular	\$18,989272	002 IVA \$117.40	\$752.92

Método de pago: PUE - Pago en una sola exhibición	Subtotal	\$752.92
Forma de pago: 25 - Tarjeta de débito	Descuento	\$0.00
Medios de pago:	Impuestos Traslados	\$117.40
Importe con letra: OCHOCIENTOS SETENTA PESOS 32/100 M.N.	Impuestos Retenidos	\$0.00
	Total	\$870.32

Observaciones:
 Factura de Recibos 0088593.

Cadena original del complemento de certificación digital del SAT
 [1.1]ABA2DC71-C577-435F-A9A6-4CFDCEA8C74A[2022-03-12T17:50:17]PFD101125EA3CQuVYR0YVWgJ34G3YvWuQiemKarBpPYVYGzYB+GM80DWSedjyKcPAhgHvy60LW0yZW
 4uYtYVFCuzrCzQ3QCEgTv38KdXedRtBawChz2vPZwCU8q338KwwAMWTjvBtUqjBoOtmK1wR3ypXVnNqYdLF4HGE0u6V001GGYXD1T4mN2QK088bOMPzn7L
 J0F87PcVDMu3PYSKPtAcaYieRFBGHedQNZhOTJZnRKN8od34Uv+Veez2sDwUwBHE8GlyySIT0YjC+4PwOnWd9mXBRXvCpl02yysBzy1ApPCaQA==0000100000
 v504204871



Sello digital del Emisor
 QuVYR0YVWgJ34G3YvWuQiemKarBpPYVYGzYB+GM80DWSedjyKcPAhgHvy60LW0yZWb4uYtYVFCuzrCzQ3QCEgTv38KdXedRtBawChz2vPZwCU8q338KwwAMWTjvBtUqjBoOtmK1wR3ypXVnNqYdLF4HGE0u6V001GGYXD1T4mN2QK088bOMPzn7LyEYQu3Fa7PcVDMu3PYSKPtAcaYieRFBGHedQNZhOTJZnRKN8od34Uv+Veez2sDwUwBHE8GlyySIT0YjC+4PwOnWd9mXBRXvCpl02yysBzy1ApPCaQA==

Sello digital del SAT
 r2wVNs03OMN0x0taz5Qv5dMfPaeRfrv0qky80yWalu0215cdxZyH7P8vKDIQEWQJVLN8uzRUVTE0gqRUCneRg0z5E1oo4F
 OEYvYcPVd95w9B+av9CJZWtL4PwtJH8FhgJqa/cuHTYeL6T96vCq1aDlepgUX1x1uv08Suz8nSaw2ngedCZ5vnguPJHoAL
 X3IAfzbfFM+LUJOCu49nJus+eUXabaEYF9C2FJCM3y08WfpeOgEW]w6QN/TN4V4bdB0CmW64u3P79AS2xQcnJWM7dTw11YBzr
 xAwdYe5Lw1908y+TSw==

No. Certificado del Emisor: 00001000000509105844
 No. Certificado del SAT: 00001000000504204971

Oscar Gall

Este documento es una representación impresa de un CFDI

20 ABR 2022

Departamento de
 Control Financiero

20 ABR. 2022

MODGR	DEPTO	CUEN	PROG	SUB	FUNCI	OBRA	OBJETO
03	25	001	232	12	11	000	3782

ICA SAN LUIS, S.A. DE C.V.

R.F.C.: ISL070720EK3

Régimen fiscal: 601 - General de Ley Personas Morales

Folio Fiscal
25295780-47be-4e2b-aa93-e4d3a4c47800
Fecha y Hora de Certificación
2022-03-14T08:58:02
No. de Serie del Certificado del SAT
00001000000509848663
No. de Serie del Certificado del Contribuyente
00001000000500104868

FACTURA
GSC150112

FECHA			LUGAR DE EXPEDICIÓN:	03600
14	03	2022	TIPO DE CAMBIO:	1.00
Día	Mes	Año	MONEDA:	MXN
08:56:02				

TIPO DE COMPROBANTE:
INGRESO
FORMA DE PAGO:
01 - Efectivo

CLIENTE	GOBIERNO DEL ESTADO DE SAN LUIS POTOSÍ	NO. DEL CLIENTE	
ID TRIBUT.		RESIDENCIA FISCAL	
USO CFDI	603 - Gastos en general		
R.F.C.:	065890101L4A	CONDICIONES DE PAGO:	N/A
		MÉTODO DE PAGO	PUE - PAGO EN UNA SOLA EXHIBICION
		NÚMERO DE CUENTA:	

Cantidad	Unidad Medida	Descripción	Precio Unitario	Importe
1	PEAJE Clave SAT: E48	Autovía San Luis NRU 0132520002553431B7E92E015512FF49 Clave SAT:95111802	47.41	47.41
1	PEAJE Clave SAT: E48	Autovía San Luis NRU 0139020002486868CCDF495979A79F73 Clave SAT:95111802	142.24	142.24
DOSCIENTOS VEINTE 00/100 PESOS MXN			Subtotal	189.66
			IVA 16.000000% (+)	30.34
			Total	220.00

OBSERVACIONES



SELLO DIGITAL DEL EMISOR

[x952POCvYdh82pcUjyhwjCb7B0lcvCmwMCZXmD2Mgyj8H4BGW4bpUzDko29LHs5USLBKq9CYGKrag33XLFyOMFG1FEBbVGPleB1yGsa
b3CtusaJDUjEJSTCS5rNSvqJBKqA4NVdeR5dhH2PLaimj-Xh7WVMEwZHNDBZx6WFRkLgjmShwTIObcJ3wvIMDWpoFU9ubL2k
+OhE00EMqohDU4aT7brG59FBxm3y6TtoOSe9BC2zqGjT3qV9ekFVq1VG0zyfJv8eOLLkHuw3aXoF2nX6n+EkGsCmzg2rbh
+ITteQBzYE9mZ3zLpJHppA==]

CADENA ORIGINAL DEL COMPLEMENTO DE CERTIFICACIÓN DIGITAL DEL SAT

[1.125295780-47be-4e2b-aa93-e4d3a4c47800|2022-03-14T08:58:02|LSO1306199R5|
[x952POCvYdh82pcUjyhwjCb7B0lcvCmwMCZXmD2Mgyj8H4BGW4bpUzDko29LHs5USLBKq9CYGKrag33XLFyOMFG1FEBbVGPleB1yGsa
b3CtusaJDUjEJSTCS5rNSvqJBKqA4NVdeR5dhH2PLaimj-Xh7WVMEwZHNDBZx6WFRkLgjmShwTIObcJ3wvIMDWpoFU9ubL2k
+OhE00EMqohDU4aT7brG59FBxm3y6TtoOSe9BC2zqGjT3qV9ekFVq1VG0zyfJv8eOLLkHuw3aXoF2nX6n+EkGsCmzg2rbh
+ITteQBzYE9mZ3zLpJHppA==|00001000000509848663|]

SELLO DEL SAT

8lmYbNqRALSNFwVLC0g0TWCUD0uITRcb76AP04HXCFAm7ixan5WfCte+ZCE/0ENNmFT2vQH4DH2Dve
+r2Zegkp48cHXGIAjV9kbEDQ1xkCO00MR6h43a2Q3daJ3aasRL5niSmeks94WV0RcK9SRaahXyapVY28L6aPvuvqQx6EvYqB1Hrzq1c7VekUJ
DuXKcspJOHPt9j6j-anzNNP+8aJ7LeFzrNgtQ7axrs55C8Q1SllqM4D4zK4nCeYrsFr6ym8ppfDGH0HzmMvV
+OMmM7LRsEF25P98FASRxt18rSJMLCR+nQyOlahM8Nm0YfJA==]

Oscar Gall
[Signature]

20 ABR 2022

20 ABR 2022

PROD	DEPTO	EMPLEADO	SUB-PROD	PROV	PLANTILLA	GRUPO	SECCION
03	26	001	232	12	11	000	378

12

Verificación de comprobantes fiscales digitales por internet

RFC del emisor	Nombre o razón social del emisor	RFC del receptor	Nombre o razón social del receptor
ISL070720EK3	ICA SAN LUIS, S.A. DE C.V.	GES850101L4A	GOBIERNO DEL ESTADO DE SAN LUIS POTOSÍ
Folio fiscal	Fecha de expedición	Fecha certificación SAT	PAC que certificó
252957D0-47BE-4E2B-AA93-E4D3A4C47806	2022-03-14T08:56:02	2022-03-14T08:56:02	LSO1306189R5
Total del CFDI	Efecto del comprobante	Estado CFDI	Estatus de cancelación
\$220.00	Ingreso	Vigente	Cancelable sin aceptación

Imprimir

2



**Concesionaria de
Infraestructura de San Luis,
S.A. de C.V.**

R.F.C. CIS981002NK4
Regimen: (601) General de Ley Personas
Morales
Supercarretera San Luis Potosí - Rio verde
No Exterior: KM 69+400
Cerritos
San Luis Potosí México
C.P. 79433

CFDI	
Folio Fiscal	
fed26a9e-2320-421e-bcc0-c8afde41e4a2	
Lugar de Emisión	
79433	
Moneda	
MXN	
Fecha y Hora de Emisión	Fecha y Hora de Certificación
2022-03-14T09:00:21	2022-03-14T09:00:21
No. Serie Certificación del SAT	No. Serie Certificación del Emisor
00001000000509846663	00001000000505445581
Forma de Pago	Método de Pago
(01) Efectivo	Pago en una sola exhibición
Tipo de Comprobante	Serie/Folio
(1) Ingreso	BA - 697669

CLIENTE:
R.F.C. GES8501014A
Nombre: GOBIERNO DEL ESTADO DE SAN LUIS POTOSÍ
Uso de CFDI: (G03) Gastos en general
JARDÍN GUERRERO
No Exterior: 6
SAN LUIS POTOSÍ
SAN LUIS POTOSÍ
San Luis Potosí
MÉXICO
C.P. 78000

ESTIMADO CLIENTE, LE RECORDAMOS QUE CUENTA CON 15 DÍAS POSTERIORES A SU FACTURACIÓN, PARA REALIZAR CUALQUIER ACLARACIÓN

CANTIDAD	CLAVE UNIDAD	UNIDAD	PRODUCTO	NO IDENTIFICACIÓN	DESCRIPCIÓN	VALOR UNITARIO	DESCUENTO	IMPORTE
1	C62	Uno	95111602	66D039835481230	Importe de bolitos de pesa de caseta (CERRITOS)	149.14	0.00	149.14

NO IDENTIFICACIÓN	IMPUESTO	BASE	IMPUESTOS	TIPO FACTOR	TASA O CUOTA	IMPORTE
66D039835481230	Traslado	149.14	002	Tasa	0.150000	23.86

Total con letra:
CIENTO SETENTA Y TRES PESOS MEXICANOS 00/100 M.N.
IVA al 16.00 --> 23.86
RFC proveedor de Certificación
LSO1306189R5

IMPORTE	
SUBTOTAL:	149.14
DESCUENTOS:	0.00
IVA 16.00%:	23.86
TOTAL:	173.00

Cadena Original del complemento de certificación digital del SAT
[1.0]fed26a9e-2320-421e-bcc0-c8afde41e4a2[2022-03-14T09:00:21][T3+xt1+d0SOAO+AF6xP3z88713onlogaUZTpy08azzSactlgJhbVvYQh9Kafa1ch
LJKRfKFsD1Y7Yusyk5Eg7+mNLwvCM53Q3Cp7n5y2R1qD-ITdJDT2AN073rFAyLp2hg51z2u52p09wouDMKbQaogZNRrARSIABYrRbAYW4+F8kmSTUBcdTDkpk
ZollANroJopNAZDLmarYwhRUSAsgpHnSXElrGZENX6JMIUk3QI+ZuhsYzgrbuYFwXwJLGRAtvCUIKkGqphRMGyLZARWYAMebDJCPPcCNC39ymVrs303ZzNkKYtsGB
whet3MgufRCwQ==00001000000509846663]



Sello digital del CFDI
[T3+xt1+d0SOAO+AF6xP3z88713onlogaUZTpy08azzSactlgJhbVvYQh9Kafa1chLJKRfKFsD1Y7Yusyk5Eg7+mNLwvCM53Q3Cp7n5y2R1qD-ITdJDT2AN073rFAyLp2hg51z2u52p09wouDMKbQaogZNRrARSIABYrRbAYW4+F8kmSTUBcdTDkpkZollANroJopNAZDLmarYwhRUSAsgpHnSXElrGZENX6JMIUk3QI+ZuhsYzgrbuYFwXwJLGRAtvCUIKkGqphRMGyLZARWYAMebDJCPPcCNC39ymVrs303ZzNkKYtsGBwhet3MgufRCwQ==00001000000509846663]

Sello del SAT
[99X2Yed0ylerC9uWw6AqmdErfYJwy500PwZVw1shv0XktaBOKaRQOV2Rydy58l0rUmVh
e3Z6X0P0l0zRBUJw9z0c0Hv8KgdTL3XHG+529Vq3Kw07In01MzLcNZv0trKqH9
USWL10RZInZ6vSOCAvD2YMYR6820Q8W92xwF7wdL3EBbMhHwAVIdgVYx0gZPR
L8oG4NH3PCUoTUB2P243F82v+TYAAWnt+PM7NF1d0xpeIK9Cgl362Xp0U3fR6J4r058A
SZ4HbuYVhCp8uLwzRW6D0ZV6K7vzK6zTMBQ==]

Este documento es una representación impresa de un CFDI
20 ABR 2022

[Handwritten signature]
Oscar Gallo

FORO	LIBRO	FOLIO	IMPORTE	SUB IMPORTE	FUENTE	ORCA	IMPORTE DE IMPORTE
03	25	001	232	12	11	000	3752

Verificación de comprobantes fiscales digitales por internet

RFC del emisor	Nombre o razón social del emisor	RFC del receptor	Nombre o razón social del receptor
CIS981002NK4	Concesionaria de Infraestructura de San Luis, S.A. de C.V.	GES850101L4A	GOBIERNO DEL ESTADO DE SAN LUIS POTOSI
Folio fiscal	Fecha de expedición	Fecha certificación SAT	PAC que certificó
6ED26A9E-2320-421E-BCC0-C8AFDE41E4A2	2022-03-14T09:00:21	2022-03-14T09:00:21	LSO1306189R5
Total del CFDI	Efecto del comprobante	Estado CFDI	Estatus de cancelación
\$173.00	Ingreso	Vigente	Cancelable sin aceptación

Imprimir

3

BANBRAS

BANCO NACIONAL DE OBRAS Y SERVICIOS PÚBLICOS S.N.C.

FONDO NACIONAL DE INFRAESTRUCTURA FNI970629JR9
 AVENIDA JAVIER BARROS SIERRA 515
 COL. LOMAS DE SANTA FE, DEL. ALVARO OBREGÓN CP 01219
 CIUDAD DE MEXICO, México
 RÉGIMEN: PERSONAS MORALES CON FINES NO LUCRATIVOS
 USO CFDI: 603 GASTOS EN GENERAL
 FORMA DE PAGO: 01 EFECTIVO
 MÉTODO DE PAGO: PUE PAGO EN UNA SOLA EXHIBICIÓN
 EXPEDIDO EN: CARRETERA MEXICO LAREDO KM 89+680
 COL. EJIDO ALVARO OBREGÓN, MUN. CIUDAD VALLES CP 79260
 MÉXICO

Factura Número	P 202232
Folio Fiscal SAT	1FD9EAD8-54FB-463B-B630-610C35F8C240
Nº de Certificado	00001000000504201844
Nº de Certificado SAT	00001000000413073350
Fecha de Emisión	2022-03-14T09:03:15
Fecha de Certificación	2022-03-14T09:03:21
Lugar de expedición	CIUDAD DE MEXICO

Receptor	
Razón Social: GOBIERNO DEL ESTADO DE SAN LUIS POTOSÍ	RFC: GSE850101L4A
Calle y número: MADERO 100	Colonia: ZONA CENTRO
Municipio: SAN LUIS POTOSÍ	Estado: SAN LUIS POTOSÍ
C.P.: 78000	País: México

Cantidad	Unidad	Cve Serv	Concepto	Precio Unitario	Importe:
1	C62	95111603	CUOTA DE PEAJE LA CALERA, CARRIL 10 A LAS 14:59:25 HRS. DEL 12 MAR 22; BOLETO N° FOLIO:280326	\$ 37.07	\$ 37.07

Sub-Total	\$ 37.07
I.V.A.	\$ 5.93
Total	\$ 43.00

Total en letra: Cuarenta y tres pesos 00/100 M.N.

Cadena Original Timbre Fiscal Digital SAT

jl.L11FD9EAD854FB463B8600610C35F8C24020220314T090321SVT110323227UJUPFWYQJLIGLUIHPGMSGCG0RMS3IG+H9DolAy033-P03nRyCkq272QhM45677Q4PpSuOCLU91VADpzyYakgeedjchwaxwpxyYFY4TCEWw3K95B75ehhZukwV1W-uWsfuV2Q3hJyP08w9C0e03xV7118hcncXW8A6JL6rPJ1mahd1DezCaYLUro1w20C888J5gghK8lmsUspF5G4P5HAG54200Hnd8Vg0Pw42Rtg4DFauYeywQc1-g05XkR0zPY1151qwaNM88v0HwVaej0FzuF1ccqR0sh2URTYW9m4g---03091000000413073350

Sello Digital

UJUPFWYQJLIGLUIHPGMSGCG0RMS3IG+H9DolAy033-P03nRyCkq272QhM45677Q4PpSuOCLU91VADpzyYakgeedjchwaxwpxyYFY4TCEWw3K95B75ehhZukwV1W-uWsfuV2Q3hJyP08w9C0e03xV7118hcncXW8A6JL6rPJ1mahd1DezCaYLUro1w20C888J5gghK8lmsUspF5G4P5HAG54200Hnd8Vg0Pw42Rtg4DFauYeywQc1-g05XkR0zPY1151qwaNM88v0HwVaej0FzuF1ccqR0sh2URTYW9m4g---

Sello Digital SAT

on4QoY+hL3R0XUg0FyHgZP6vW495H+YORWSS25UFmg3LMSwqAN71x67U7nd8e1LmXcW8R1xM709yV0WC1KZ010B88q7waxR4j2VY0VDEW5GALXaagX02L0u5n2ho1u1N5z0cT0xYwP000M5vUK9uyod16N4RW1sh6umfgsLeGMA3vG0008F00wB0ocTPWnkppzA02vkgUT0eE1n68seVY4p029DauMG02wNwv2m7Zp9PndaLJU0z0z0F0m8e00wPwN6Gppm49m8e0D2haerLWrd9K7cM0c46ugIVTK8Lb74c7mQ=



Oscar Gallo

ESTE DOCUMENTO ES UNA REPRESENTACIÓN IMPRESA DE UN CFDI

Reconocimiento de
 Cuentas Presupuestal
 03 ABR. 2022

20 ABR 2022 005 12

CONCEPTO	IMPORTE	CANTIDAD	SUB PROG	PLANTE	CONTR	REGISTRO
03	25	001	232	12	000	5752

Verificación de comprobantes fiscales digitales por internet

RFC del emisor	Nombre o razón social del emisor	RFC del receptor	Nombre o razón social del receptor
FN1970820JR9	FONDO NACIONAL DE INFRAESTRUCTURA	GES860101L4A	GOBIERNO DEL ESTADO DE SAN LUIS POTOSI
Folio fiscal	Fecha de expedición	Fecha certificación SAT	PAC que certificó
1FD9EAD8-54FB-463B-B630-610C85F6C240	2022-03-14T09:03:15	2022-03-14T09:03:21	SVT110323827
Total del CFDI	Efecto del comprobante	Estado CFDI	Estatus de cancelación
\$43.00	Ingreso	Vigente	Cancelable sin aceptación

Imprimir

PLAZA DE COBRO RAYON TEL:800-782-6886
FOLIO = 3-0002105462 CARRIL:2 B

013252000255343187E92E015512FF49

12/03/2022 16:11:26
IMPORTE: IVA: TOTAL:
\$ 47.41 7.59 55.00
Cobrador: 750502
CLASE: AUTO

013252000255343187E92E015512FF49

<https://facturacion.icasal.mx>

9

PLAZA DE COBRO PITAHAYA TEL:800-782-6886
FOLIO = 3-0001411858 CARRIL:1 B

0139020002488868CDDF495879A79F73

12/03/2022 15:16:04
IMPORTE: IVA: TOTAL:
\$ 142.24 22.76 165.00
Cobrador: 158
CLASE: AUTO

0139020002488868CDDF495879A79F73

<https://facturacion.icasal.mx>

8

9

PARA FACTURAR: www.coconal.com

•SAN LUIS POTOSÍ - RIOVERDE•
CASITA CERRITOS

www.coconal.com para factura electronica
FOLIO = 5-0003088419 CARRIL:4A



NRU:6800389835481230

12/03/2022 17:13:29
IMPORTE: IVA: TOTAL:
\$ 149.14 23.86 173.00
Cobrador: 2552
CLASE: AUTO

NRU:6800389835481230

Expedidor: San Luis Potosí, SLP Cant.: 1 Servicio de Peseje



Utilizé cuenta con 30 días naturales
después de emitido su ticket para
generar su factura.
BIENVENIDOS

9

BANBRAS

BANCO NACIONAL DE OBRAS
Y SERVICIOS PÚBLICOS S.N.C.

Utilizé cuenta con 15 días naturales
después de emitido su ticket para
generar su factura.
BIENVENIDO

La Pitahaya-La Calera
Carril: 10

Folio: 0260376 CS: EMP
Clase: T014 MDR

Fecha: 12/03/2022
Hora: 14:39
Consecutivo: 0333330

IMPORTE TOTAL
43.00 43.00

DCAAK-MDAW-EN4B-AHIDG-FMP

Handwritten signature and initials

9

Oscar Gall



DARIO ROBLÉDO SALDAÑA
RFC: ROSD651219KC2
 FLUORITA 120 B
 ALBINO GARCIA 78153
 San Luis Potosí San Luis Potosí México
 Teléfono:(444)1309072

Factura 6

Monto Total (MXN)
\$4,292.00

Fecha: 2022-04-18T20:00:00
 Tipo Comprobante: Ingreso

Lugar de Expedición: 78153 San Luis Potosí San Luis Potosí México
 Régimen Fiscal: 626 Régimen Simplificado de Confianza

Cliente Receptor

GOBIERNO DEL ESTADO DE SAN LUIS POTOSI

RFC: GES850101L4A
 Dirección: MADERO 100
 Colonia: Zona Centro
 CP: 78000

Localidad: San Luis Potosí slp
 Mpio/Alc.ia: San Luis Potosí
 Estado: San Luis Potosí
 País: México

Folio Fiscal:

bab85f54-4c0d-418c-8b10-d7350a99d034

No. de Certificado Digital
 00001000000503071384

No. Serie Certificado SAT:
 00001000000503727538

Fecha y Hora Certificación
 2022-04-20T19:56:21

No	Cantidad	Unidad	Descripción	Precio	Importe	Descuento
1	1	E48 - Unidad de servicio	78111808 - Alquiler de vehiculos. RENTA DE VEHICULO NISSAN SENTRA PLACAS (VAE090B), PARA ASISTIR LOS DIAS DEL 09 AL 11 DE MARZO DEL 2022 A LOS MUNICIPIOS DE SANTA CATARINA, AXTLA DE TERRAZAS, AQUISMONY CD VALLES, PARA PARTICIPAR EN EL 25 ANIVERSARIO DEL MUSEO TAMAUNZAN EN EL MUNICIPIO DE CD VALLES, ASI COMO EL SEGUIMIENTO DEL PROGRAMA DE LA HUASTECA Y PROGRAMAS DE DESARROLLO CULTURAL COMO PARTE DE LA AGENDA DE TRABAJO DE LA SECRETARIA DE CULTURA CON AUTORIDADES MUNICIPALES	\$3,700.00	\$3,700.00	\$0.00

En marzo, Tamaulipas

21 ABR. 2022

NOVEN	DEPTO	DIRCC	PRO	SUB	CUOTA	BASE	IMPORTE
03	25	001	232	12	11	000	3700

TRASLADOS
 Base
 \$3700.00

Impuesto
 002 IVA

Factor
 Jasa

Tasa/Cuota
 0.100000

Monto
 \$592.00

SubTotal: \$3,700.00

IVA 16.00% \$592.00

Total: \$4,292.00

Condiciones:

Forma de Pago: 03-Transferencia electrónica de fondos

Método de Pago: PUE-Pago en una sola exhibición

Uso CFDI: G03-Gastos en general

Moneda: MXN-Pesos

29 MAR 2022

Importe con Letra: Cuatro mil doscientos noventa y dos Pesos 00/100 MXN

SELLO DIGITAL EMISOR:

mXJNJ004n1Cq1QpmcARDJ09pEwPNfM65,W1JARfRkxwJqE0wdDcfk95
 Akddv0CTU7NwF7bsaduJdhHqM
 +BzBUZ9cNOjedaboN0cm9L0aN33tpynSCHuTUIPQQU4403sa4wK2A3qJ0C
 YfwsyEYER0hXznHw6RZ0qyW2TpvYuloJl2LwCBa9J3JqANW9fWfVgggU
 w2j
 +m9BzHzu1SsBMUVxybuUPf3cwE10Dv8FZcVVT08hdm4p5225yOZMakfZT
 nup0akCEMn3EKfHuzQ29pYrVw7fpyW6T3HfYgCwJg00xYrRvD3HlaNfJg
 0Ca9zin6IBEBa==

SELLO DIGITAL SAT:

mEJ8bbuc1lzyuLxUEKhQ9hEdPgy9JxT2EHWF0KKTJy28XHTLPMHTopNPF
 KgozPG3I7B+8uTQAMmYxk0qduC3RgSEntzjBIAkGG9wa5GZnYK/
 +nqTbEPohPk5TRQ1PlurR5YRIM4EH13Wv96pCBUXxvclHpEDEAekBXp2F
 B0nPP8Maa5ShvQxEputznjgmmEqIKOISEQFVWXSoeykxSdqDvYDy0Mv8
 F80fShU4MfJQALvsopsYVM2Zertf
 +8FLYrUmAhaMedVfV10J2856V2Yun3Ker1uCs3nyYdkX
 +23sM5P16VWz9N7C7jDeXqjMv==

Oscar Gabriel

Verificación de comprobantes fiscales digitales por internet

RFC del emisor	Nombre o razón social del emisor	RFC del receptor	Nombre o razón social del receptor
ROSD651219KC2	DARIO ROBLÉDO SALDAÑA	GES850101L4A	GOBIERNO DEL ESTADO DE SAN LUIS POTOSI
Folio fiscal	Fecha de expedición	Fecha certificación SAT	PAC que certificó
BAB85F54-4C0D-418C-8B10-D7350A99D034	2022-04-18T20:00:00	2022-04-20T19:56:21	SAD110722MQA
Total del CFDI	Efecto del comprobante	Estado CFDI	Estatus de cancelación
\$4,292.00	Ingreso	Vigente	Cancelable con aceptación

Oscar Gall

Imprimir