





H. Ayuntamiento Constitucional de  
Tamasopo, San Luis Potosí, México.  
2021 - 2024

## LICENCIA DE CONSTRUCCION

FOLIO: 030

DATOS DEL PROPIETARIO		OPERITO																												
NOMBRE: <u>JORGE ARTURO RESENDIZ MARTINEZ</u> DOMICILIO: <u>JIMENEZ No. 3</u> COLONIA: <u>ZONA CENTRO C.P. 79710, TAMASOPO, S.L.P.</u> TELEFONO: _____ FIRMA: 		NOMBRE _____ CED. PROF. _____ FIRMA _____ FIRMA: _____																												
DATOS DEL PREDIO		TIPO DE OBRA	SUP. A CONSTRUIR EN ML																											
UBICACIÓN: <u>JIMENEZ No. 3</u> POBLACION: <u>TAMASOPO</u> COLONIA: <u>ZONA CENTRO, TAMASOPO, C.P. 79730</u> ALINEACION No. _____ DESCRIPCION DE LA OBRA: <u>CONSTRUCCION DE CASA-HABITACION 1ER. NIVEL</u>		BARDEO <input type="checkbox"/> CONSTRUCCION <input checked="" type="checkbox"/> X REPARACION <input type="checkbox"/> DEMOLICION <input type="checkbox"/> No. DE CAJONES DE ESTABLECIMIENTO EN CASO DE: CONDOMINIO: _____ SUP. USO EXCLUSIVO: _____ SUP. USO COMUN: _____	<table border="1"> <tr> <td>SOTANO</td> <td></td> <td>M2</td> </tr> <tr> <td>PLANTA BAJA</td> <td></td> <td></td> </tr> <tr> <td>1° NIVEL</td> <td>150</td> <td>M2</td> </tr> <tr> <td>2° NIVEL</td> <td></td> <td>M2</td> </tr> <tr> <td>3° NIVEL</td> <td></td> <td>M2</td> </tr> <tr> <td>4° NIVEL</td> <td></td> <td>M2</td> </tr> <tr> <td>OTROS</td> <td></td> <td>M2</td> </tr> <tr> <td>OTROS</td> <td></td> <td>M2</td> </tr> <tr> <td>TOTAL</td> <td></td> <td>M2</td> </tr> </table>	SOTANO		M2	PLANTA BAJA			1° NIVEL	150	M2	2° NIVEL		M2	3° NIVEL		M2	4° NIVEL		M2	OTROS		M2	OTROS		M2	TOTAL		M2
SOTANO		M2																												
PLANTA BAJA																														
1° NIVEL	150	M2																												
2° NIVEL		M2																												
3° NIVEL		M2																												
4° NIVEL		M2																												
OTROS		M2																												
OTROS		M2																												
TOTAL		M2																												
S.S.A. SERVICIOS COORDINADOS DE SALUD PÚBLICA DEL EDO.		DELEGACION FEDERAL DE LA SEC. DE COM. Y FORM. IND.																												
AUTORIZACION SANITARIA No. _____ <table border="1"> <tr> <td>DIA</td> <td>MES</td> <td>AÑO</td> </tr> </table> FIRMA: _____	DIA	MES	AÑO	SELLO	AUTORIZACION DE INSTALACION DE ELECTRICIDAD. OF. No. _____ FECHA _____ GAS L.P. OF. No. _____ FECHA _____	SELLO  OBRAS PÚBLICAS TAMASOPO C. PATRICIO APARICIO QUEZADA DIRECTOR OBRAS PÚBLICAS																								
DIA	MES	AÑO																												
<b>LA SECRETARIA DE OBRAS PÚBLICAS</b>																														

AUTORIZA ESTA LICENCIA VIGENTE

DIA MES AÑO

15 07 2022

15 12 2022

OBSERVACIONES:

*Todo el poder al pueblo*

GOBIERNO MUNICIPAL 2021 - 2024

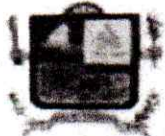

H. Ayuntamiento Constitucional  
del Municipio de Tamasopo  
San Luis Potosí.

**MUNICIPIO DE TAMASOPO SLP**

RFC: MTS860201TG5

Régimen Fiscal: 603 Personas Morales con Fines no Lucrativos

Lugar de expedición: MIGUEL HIDALGO 316, C.P 79700, ZONA CENTRO,  
TAMASOPO, TAMASOPO, S.L.P., México

Telefono

Correo



TESORERÍA MUNICIPAL  
TAMASOPO, S.L.P.

Tipo de Comprobante	Serie/Folio	Fecha	Lugar de Expedición	Versión
I - Ingreso	RE 68970	15/Jul/2022 10:38:58	79700	4.0

**CLIENTE**

Nombre: JORGE ARTURO RESENDIZ MARTINEZ

RFC: XAXX010101000

Telefono:

Correo:

Uso CFDI: S01 S01

Régimen Fiscal: 616 - Sin obligaciones fiscales

Dirección: DOMICILIO CONOCIDO SN, Col. , C.P 79700, TAMASOPO, TAMASOPO, SAN LUIS POTOSI, MÉXICO

Condición de Pago	Método de Pago	Forma Pago	Moneda
PUE -	Pago en una sola exhibición	01 - Efectivo	MXN - Peso Mexicano

Cantidad	Clave Unidad SAT	Clave Prod/Servicio	Descripción	V. Unitario	Desc.	Impuestos	Importe
1.00	C62 - Uno	93151516 - Permiso de construcción	LICENCIA Y PERMISO PARA CONSTRUCCION LICENCIA DE CONSTRUCCION.	\$1,760.94	\$0.00	IVA -	\$1,760.94

Cantidad con letra  
mil seletientos sesenta Pesos 94/100 M.N.

Observaciones

Subtotal:	\$1,760.94
Descuentos:	\$0.00
I.V.A.	\$0.00
RET. IVA	\$0.00
<b>Total:</b>	<b>\$1,760.94</b>

Tipo Relación	CFDI Relacionado
---------------	------------------

Folio Fiscal	CSD del SAT	Fecha y hora de certificación	CSD del emisor
E8C845C8-1556-4F0D-B71A-23DF71C10C7F	00001000000505142236	2022-07-15T10:39:01	00001000000412566322

**Sello digital del CFDI**

g4ldeFLiIbyCSpWA505ADU08HlW2nXqnsuYjrVE0ycRqUlyBBNnv580eySmSP4IRq7HIQJ+Fb9J7m8FFQOzQKS14zh7wO6Q09y+H6ADdX4f09ltp7CavaDYeYLwew4KOJf  
wHd045FLRczFAProalabGmc9FrGISUqL27dzs21PPGyopF0sNS53HlTxGeejw3AYF8DmgQ5Woq9qG9OX3eqJNm9kz2Fw7SxMewoTh3U4SocSCauyoJWcF9gK9q1H66  
2Ma4UbdYgPsmYDiy5WOn35zPrJzV+Op0kLUlmlJ+F9C7Bmly0eL.Vjd8OyEAIShK0mW==

**Sello del SAT**

Q+Uz82a+H8DlbtKQw1lb/eSmUPZSPOSH1XP2awMq16muyy5NjTvVneFmUGiQe2p5TK1mx+dlcG58xQgtAQDuzZXQstB1Yksh4Fk82uzo8Yp6+4XNQghUM3xrpMS71D  
iE0WwMpcZqV2clCD16m9y9Lb9lUItno1PdsPTd9JZJ/2z8p0BES0WZufYtoRukGMML9qESSa7KuCoQ0t9bzEcvVimC8URuzqZ23TmqRLUwmvzCoQHezmS6CW9pWfpxQeMA  
qEShGUxRWGbxIRn1CYdJpNywTGPDP071p2pR0LdKCRzDySEK0c5nQViyadmodTAA==

**Cadena original del complemento del certificación digital del SAT**

[[1,1]E8C845C8-1556-4F0D-B71A-23DF71C10C7F|2022-07-15T10:39:01|MAS0810247C0|g4ldeFLiIbyCSpWA505ADU08HlW2nXqnsuYjrVE0ycRqUlyBBNnv580eySmSP4  
IRq7HIQJ+Fb9J7m8FFQOzQKS14zh7wO6Q09y+H6ADdX4f09ltp7CavaDYeYLwew4KOJfWHD045FLRczFAProalabGmc9FrGISUqL27dzs21PPGyopF0sNS53HlTxGeejw3AYF  
8DmgQ5Woq9qG9OX3eqJNm9kz2Fw7SxMewoTh3U4SocSCauyoJWcF9gK9q1H662Ma4UbdYgPsmYDiy5WOn35zPrJzV+Op0kLUlmlJ+F9C7Bmly0eL.Vjd8OyEAIShK0mW==  
j000100000505142236]]



Este documento es una representación impresa de un CFDI



MÉXICO

INSTITUTO NACIONAL ELECTORAL  
CREDENCIAL PARA VOTAR



NOMBRE  
RESENDIZ  
MARTINEZ  
VERONICA LUCIA  
DOMICILIO  
C SANTA MARIA 4  
LOC EL CLARIN 79700  
TAMASOPO, S.L.P.

FECHA DE NACIMIENTO  
29/10/1965

SEXO M



CLAVE DE ELECTOR RSMRVR65102924M700





CURP REMV651029MSPRR08 AÑO DE REGISTRO 1998 04

ESTADO 24 MUNICIPIO 036 SECCIÓN 1320

LOCALIDAD 0020 EMISIÓN 2018 VIGENCIA 2028



INE



EDIFICIO SECRETO  
SECRETARÍA FEDERAL DEL  
INSTITUTO NACIONAL ELECTORAL

IDMEX1750279467<<1320033740395  
6510293M2812313MEX<04<<09071<1  
RESENDIZ<MARTINEZ<<VERONICA<LU



Comisión Federal de Electricidad

**RESENDIZ MARTINEZ JORGE ARTURO**

JIMENEZ 3  
 MAERO Y MINA  
 TAMASOPO C.P. 79710  
 TAMASOPO, SLP

**!PAGA EL RECIBO DE LUZ DESDE TU CELULAR!**

!DESCARGALA YA!  
 APP CFE CONTIGO

PERIODO FACTURADO: 10 ENE 22 - 10 MAR 22

TARIFA: 1B NO. MEDIDOR: PH287L MULTIPLEADOR: 1

CORTE A PARTIR: 27 MAR 22

LIMITE DE PAGO: 26 MAR 22

NO. DE SERVICIO: 937890200071  
 RMU: 79710 89-02-21 REMJ-640209 001 CFE

**TOTAL A PAGAR: \$51**  
 (CINCUENTA Y UN PESOS M.N.)

Concepto	Leitura actual	Leitura anterior	Total periodo	Precio (MXN)	Subtotal (MXN)
Energía (kwh)	00731	00694	37		32.81
Básico			37	0.887	32.81
Suma					32.81

Este gráfico refleja tu nivel de consumo. A menor uso, mayor apoyo.

Concepto	\$	\$/kwh	Importe (MXN)
Costos de la energía en el Mercado Eléctrico Mayorista			
Concepto			Importe (MXN)

Suministro	Distribución	Transmisión	CENACE	Energía	Capacidad	SCNEM
0.00	0.00	0.00	0.00	0.00	0.00	0.00

(1) SOn:Costos relacionados con los servicios del Mercado, (2) DAP, Derecho al Alumbrado Público, (3) Cargos o créditos: Diferentes conceptos que se pueden incluir en el aviso recibo relacionados con el suministro.



**\$51**

(CINCUENTA Y UN PESOS M.N.)

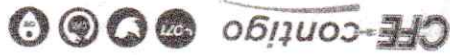

CFE Suministrador de Servicios Básicos  
 Río Piedras No. 14, colonia Cuauhtémoc,  
 Alcaldía Cuauhtémoc, Código Postal 06500,  
 Ciudad de México, RFC: CSS160330CP7

Presupuesto Segunda planta Jorge Rosendo

castillo armado	10x15cm	60.95ml	\$180	\$10,881
castillo armado	15x20 cm	6.8 ml	\$180	\$1224
blok	4,358 pz		\$11pz	\$47,938
cadena cerramiento ventanas		25.31ml	\$190	\$4,808
cadenas de Refuerzo	12x20cm armex	87.98ml	\$160	\$8,798
cadena de cerramiento armada	12x20	110.81ml	\$190	\$20,995
Loza aligerada con cabeton	60x80	18/m <sup>2</sup>	5450	\$81,950
armex intermedio y malla				

Total 176,094

Material

4358 pz blok

150 varillas

200kg alambre

70 armex cadenc

18 m arena

18 m grava ..

11 toneladas cemento

100 Kilos alambre

40 kilos clavos

2 Rollos malla para Loza

400 pz cabeton 80x60

2 Rollos de poliducto

5 tubos pvc 4"

chris planta alta

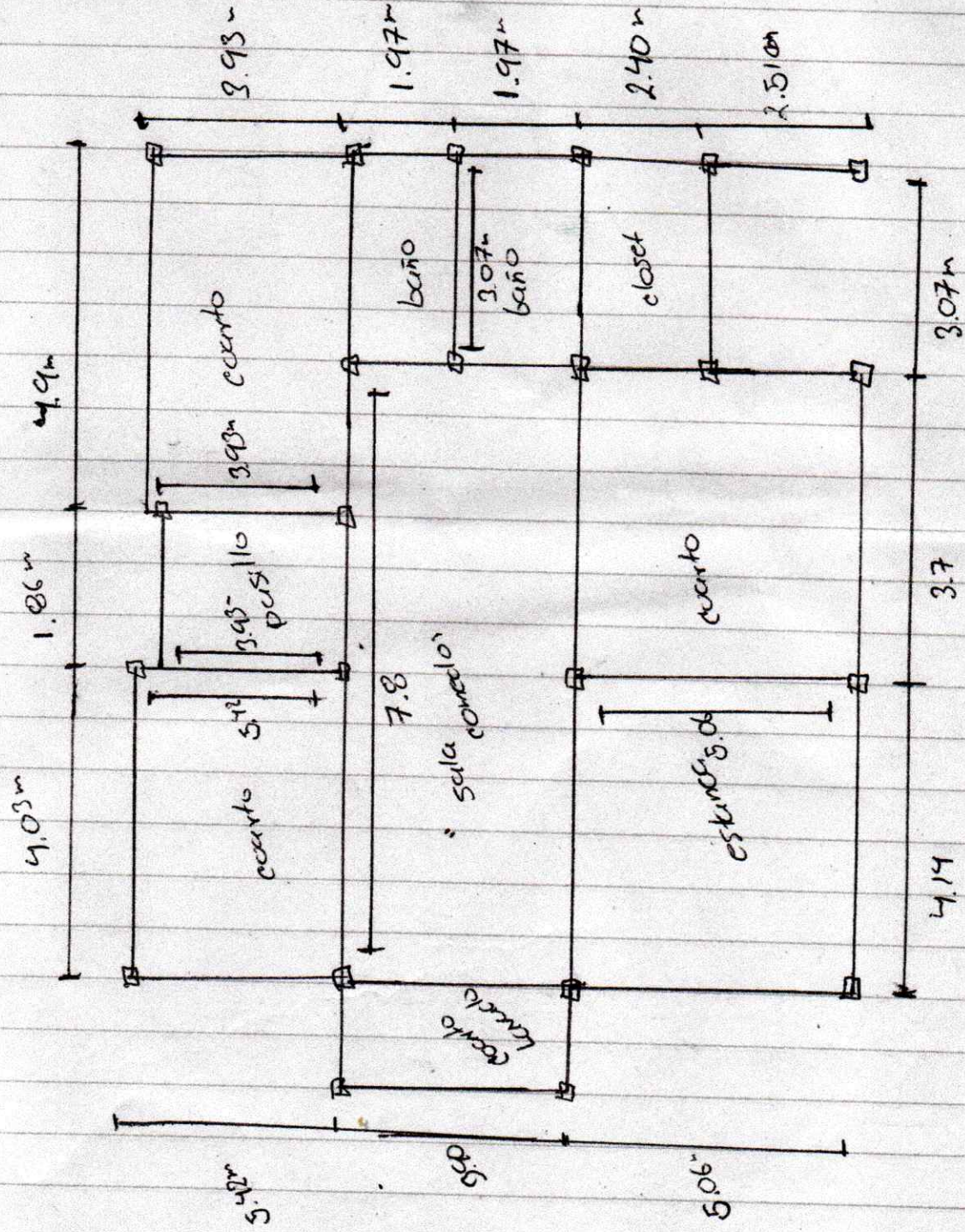

**NOTARIA PUBLICA NUM. 2**

Titular

**Lic. Octavio Aguilera Alba**

TEL. 2-37-42 79610 RIOVERDE, S.L.P.



NUMERO SESENTA Y SEIS.-----

VOLUMEN VIGESIMO SEGUNDO.-----

EN LA CIUDAD DE RIOVERDE, ESTADO DE SAN LUIS POTOSI, DE LOS ESTADOS UNIDOS MEXICANOS, siendo los tres días del mes de Marzo de Mil novecientos noventa y siete, ante mí, LICENCIADO OCTAVIO AGUILERA ALBA, NOTARIO PUBLICO NUMERO DOS EN EJERCICIO EN ESTA CIUDAD, comparece la señora **MA. ELENA MENDEZ HERRERA**, de mi personal conocimiento y a quien tengo por plenamente capaz, sin que me conste nada en contrario y a quien advertí de las penas en que incurre quien declara falsamente y protestó conducirse con verdad e hizo constar las siguientes generales: mexicana, originaria y vecina de Cárdenas, San Luis Potosí, nació el catorce de Enero de Mil novecientos cincuenta y uno, casada, Empleada de Gobierno, vive en Calle Lerdo de Tejada Número veintitres, al corriente en el pago del Impuesto sobre la Renta y con Registro Federal de Causantes Número MEHM guión cincuenta y uno, cero uno, catorce. Prosiguió en uso de la palabra e hizo la siguiente y única:-----

----- D E C L A R A C I O N :-----

QUE SOLICITA LE PROTOCOLICE EL CONTRATO DE DONACION QUE EXHIBE Y QUE EN LA PARTE CONDUCENTE DICE:-----

DONANTE: **LEOBARDO RESENDIZ ARREDONDO.**-----

DONATARIO: **JORGE ARTURO RESENDIZ MARTINEZ.**-----

CLASIFICACION: PREDIO URBANO UBICADO EN TAMASOPO, SAN LUIS POTOSI, IDENTIFICADO COMO LOTE NUMERO CERO SEIS DE LA MANZANA NUMERO CUARENTA Y NUEVE, ZONA CERO UNO, CON UNA SUPERFICIE TOTAL DE MIL DOSCIENTOS CUARENTA Y OCHO METROS CUADRADOS, DEL QUE HA SEGREGADO UNA FRACCION, CON LAS SIGUIENTES MEDIDAS Y COLINDANCIAS.-----

AL NORESTE cuarenta y ocho metros cuarenta y nueve centímetros, linda con José Refugio Reséndiz, AL SURESTE doce metros cinco centímetros, linda con Calle Mariano Jiménez, AL SUROESTE mide cuarenta y ocho metros veintisiete centímetros, linda con Lote



C. DIRECTORA DEL REGISTRO PUBLICO  
DE LA PROPIEDAD Y DE COMERCIO  
P R E S E N T E.

C. LEOBARDO RESENDIZ ARREDONDO Mexicano, Mayor  
de edad, casado, originario de Tamasopo, S.L.P. y de tránsito por -  
ésta Ciudad, con todo respeto comparezco para exponer:

Que por medio del presente escrito vengo a soli-  
citar se me expida UN CERTIFICADO DE LIBERTAD DE GRAVAMEN respecto -  
de un predio URBANO ubicado en la Ciudad de Tamasopo, S.L.P. identi-  
ficado como lote Número 06 de la Manzana 49, Zona 01 con superficie-  
de 1248.00 metros cuadrados con las siguientes medidas y colindancias:

NORESTE: 57.10 metros y linda con lotes 02, 03,-  
y 05.

SURESTE: 22.35 metros y linda con la calle de --  
Mariano Jimenez.

SUROESTE: 48.66 metros y linda con lotes 07, 08,  
09 y 10.

NOROESTE: 28.17 metros y linda con lotes números  
13 y 14.

La propiedad antes descrita se encuentra registra-  
da bajo la Insc. No. 181 del Tomo Número XLIV de Escrituras PRIVADAS.-  
(CORETT) de fecha 5 de Febrero de 1993. A

PROTESTU LO NECESARIO  
Cárdenas, S.L.P. a 11 de Junio de 1997

*Leobardo Resendiz A*  
E. LEOBARDO RESENDIZ ARREDONDO.



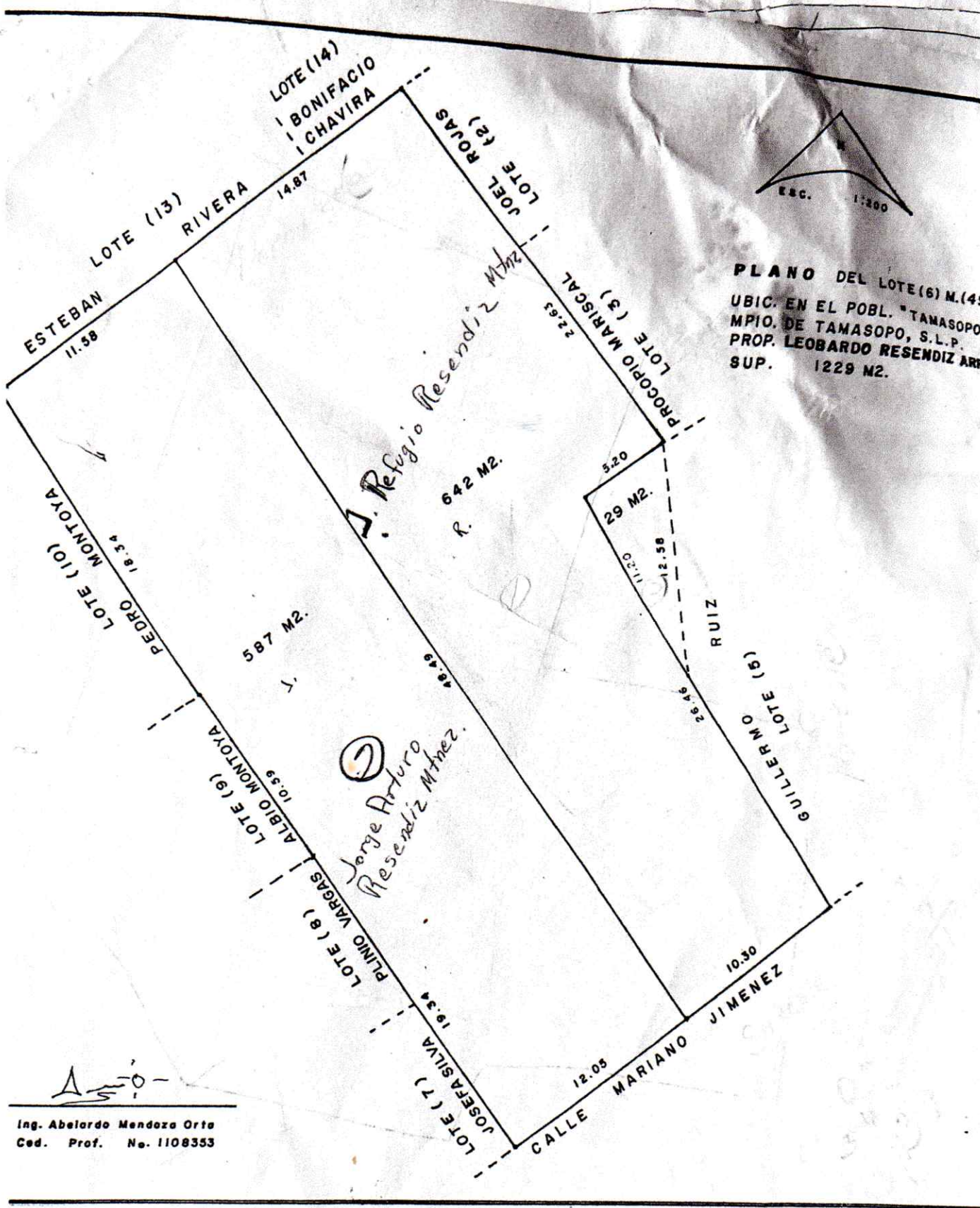

**PLANO DEL LOTE (6) M. (4)**  
 UBIC. EN EL POBL. "TAMASOPO"  
 MPIO. DE TAMASOPO, S.L.P.  
 PROP. LEOBARDO RESENDIZ ARR  
 SUP. 1229 M2.

*A. Refugio Resendiz*  
 R. 642 M2.

*Jorge Arturo Resendiz Mtez.*

Ing. Abelardo Mendoza Orta  
 Ced. Prof. No. 1108353