



**SEER**

SISTEMA EDUCATIVO  
ESTATAL REGULAR

TARJETA INFORMATIVA  
DEPARTAMENTO DE PLANEACIÓN  
Asunto: INFRAESTRUCTURA

Fecha: 06 DE JUNIO DE 2022

**Profr. Crisógono Sánchez Lara**  
**Director General del S.E.E.R.**  
**Presente**

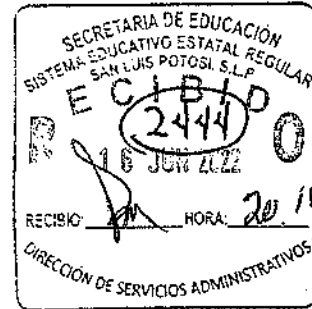

Le informo que con fecha 02 de los corrientes, se realizó la visita técnica a la Esc. Prim. José Mariano Jiménez, Alaquines, S.L.P., con CCT. 24EPR0001E y domicilio en Juárez y Progreso s/n, Barrio Guadalupe de acuerdo a la solicitud realizada mediante el Oficio No EJMJ-35/2021-2022, de la cual se desprenden las siguientes observaciones:

- Bloque de aulas didácticas **B**, 2 aulas didácticas 6.00 x 8.00mts. Estructura regional, módulo de servicios sanitarios 6.00 x 8.00mts. Integrados en una sola línea.
- Fallas estructurales en el 100% del inmueble
- Separación de elementos estructurales (trabes laterales en acero tipo monten unidas en cajón), desplazamientos laterales y asentamientos o modificación de la estructura del suelo por abundamiento o reacomodo del mismo.
- Fisuras en diagonal pronunciadas con desprendimientos de material de recubrimiento en muros (aplanados).
- Separación de banquetas y ruptura de las mismas.

De acuerdo a las observaciones realizadas se determina que este bloque de aulas didácticas no se encuentra en condiciones de seguridad mínima para albergar a la comunidad estudiantil ni personal académico de la Institución, por lo que se considera necesario emitir solicitud a las dependencias correspondientes como lo son Protección Civil Estatal, I.E.I.F.E. y S.E.G.E. con la finalidad de coordinar esfuerzos y unificar criterios respecto a los riesgos reales que presenta el edificio.

Cabe destacar que en el 2013 se realizó la reconstrucción del módulo **A** el cual presentaba fallas idénticas a las del edificio **B** y **C**, y que en su momento el dictamen en conjunto por las dependencias arriba mencionadas se determinó la demolición y edificación de un módulo nuevo con especificaciones extremas de seguridad.

En lo que respecta al módulo **C**, se puede apreciar que este bloque fue intervenido con refuerzos en su estructura con columnas de concreto para apoyar las trabes laterales, así como el saneamiento de grietas en muros y banquetas, sin embargo, presenta daños significativos similares a los del edificio **B**, el cual consta solamente de dos aulas didácticas las cuales se encuentran actualmente en uso por alumnos y docentes.

Los daños mas significativos que presenta este bloque son los siguientes:

- Separación de elementos estructurales
- Asentamientos puntuales en cimentación
- Fallas en columnas de refuerzo para soportar trabes
- Fisuras en muros y ante pechos en diagonal
- Separación y rompimiento de banquetas

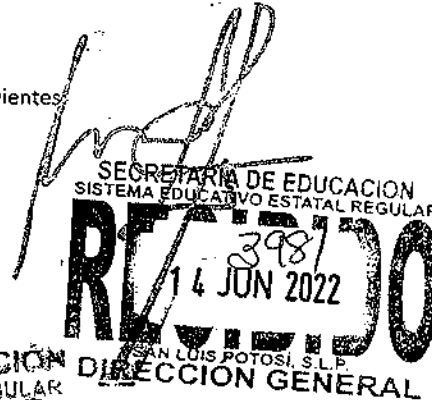

SECRETARIA DE EDUCACION  
SISTEMA EDUCATIVO ESTATAL REGULAR

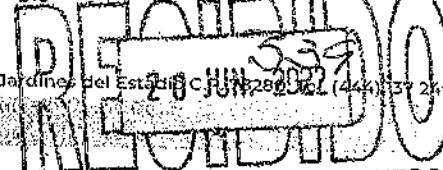

DEPTO. DE RECURSOS FINANCIEROS  
SAN LUIS POTOSÍ, S.L.P.

Coronel Romero 660, Col. Jardines del Estadio C.P. 78200, Tel. (444) 372400



**SEER**  
SISTEMA EDUCATIVO  
ESTATAL REGULAR

**TARJETA INFORMATIVA**  
**DEPARTAMENTO DE PLANEACIÓN**  
Asunto: **INFRAESTRUCTURA**

Por lo que se sugiere realizar el mismo protocolo aplicado en el edificio B y poder desalojar para evitar riesgos a la comunidad Escolar, de igual manera poner a consideración de las dependencias correspondientes la valoración, calificación y dictamen de las condiciones que prevalecen y emitir una opinión uniforme al respecto.

Nota: se anexa memoria fotográfica.

Sin otro particular, aprovecho la ocasión para enviarle un cordial saludo.

**ATENTAMENTE**

**ARQ. RAFAEL LEYTON FERNÁNDEZ**  
SUPERVISOR TÉCNICO

c.c.

Archivo/i/jigg



# SEER

SISTEMA EDUCATIVO  
ESTATAL REGULAR

HOJA 001

## REPORTE FOTOGRÁFICO JUNIO 2022

**PLANTEL:** ESC. PRIM. JOSÉ MARIANO JIMÉNEZ  
**CCT:** 24EPR0001E  
**DIRECTOR:** PROFR. JOHARY DE JESÚS HERNÁNDEZ RODRÍGUEZ  
**MUNICIPIO:** ALAQUINES, S.L.P.  
**DIRECCIÓN:** CALLE JUÁREZ ESQ. PROGRESO, BARRIO GUADALUPE

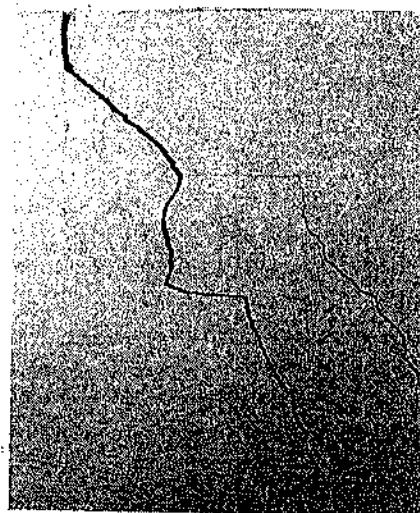
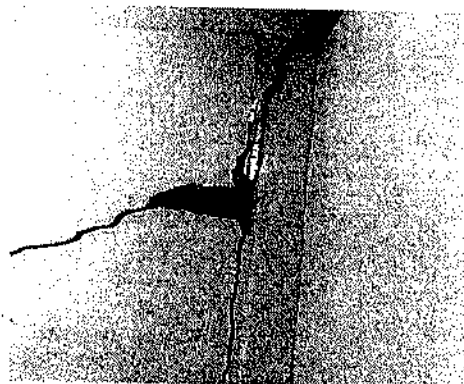
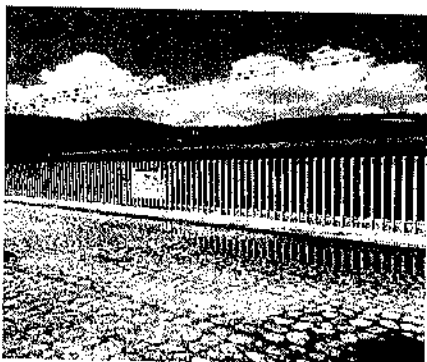

AGRIETAS EN MUROS, DESPLAZAMIENTO Y SEPARACION DE ELEMENTOS ESTRUCTURALES



**SEER**

SISTEMA EDUCATIVO  
ESTATAL REGULAR

HOJA 003

**REPORTE FOTOGRÁFICO JUNIO 2022**

**PLANTEL:** ESC. PRIM. JOSÉ MARIANO JIMÉNEZ  
**CCT:** 24EPR0001E  
**DIRECTORA:** PROFRA. JOHARY DE JESÚS HERNÁNDEZ RODRÍGUEZ  
**MUNICIPIO:** ALAQUINES, S.L.P.  
**DIRECCIÓN:** CALLE JUÁREZ ESQ. PROGRESO, BARRIO GUADALUPE

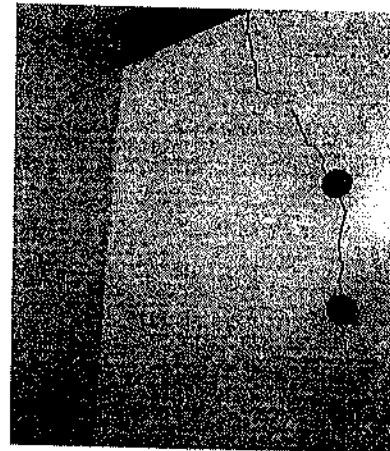
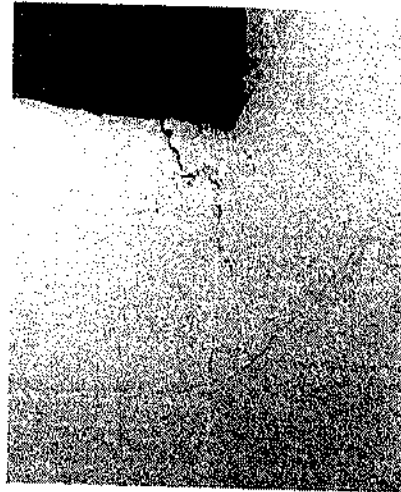

**DESPRENDIMIENTO DE MATERIALES DE RECUBRIMIENTO Y GRIETAS EN DIAGONAL**



**SEER**

SISTEMA EDUCATIVO  
ESTATAL REGULAR

HOJA 004

**REPORTE FOTOGRAFICO JUNIO 2022**

**PLANTEL:** ESC. PRIM. JOSÉ MARIANO JIMÉNEZ  
**CCT:** 24EPR0001E  
**DIRECTORA:** PROFR. JOHARY DE JESÚS HERNÁNDEZ RODRÍGUEZ  
**MUNICIPIO:** ALAQUINES, S.L.P.  
**DIRECCIÓN:** CALLE JUÁREZ ESQ. PROGRESO, BARRIO GUADALUPE



**SEPARACION Y HUNDIMIENTO DE MUROS Y BANQUETAS POR ASENTAMIENTO Y MODIFICACION ESTRUCTURAL DEL SUELO**



**SEER**

SISTEMA EDUCATIVO  
ESTATAL REGULAR

TARJETA INFORMATIVA  
DEPARTAMENTO DE PLANEACIÓN  
Asunto: INFRAESTRUCTURA

Fecha: 06 DE JUNIO DE 2022



**Prof. Crisógono Sánchez Lara**  
**Director General del S.E.E.R.**  
**Presente**

Le informo que con fecha 02 de los corrientes, se realizó la visita técnica a la **Esc. Sec. Agustín Martínez Romero**, CCT. 24EES00760 en la cual se llevo a cabo la verificación de medidas y colindancias, así como el geo posicionamiento y orientación del terreno en propuesta de donación por parte del H. Ayuntamiento de Ciudad Fernández con una superficie de 6,000m<sup>2</sup> con posibilidades de incrementar 1,000m<sup>2</sup> extras, dicho predio está ubicado en la siguiente descripción urbana:

- Calle Eucalipto s/n
- Norte: 74.48mts. con resto del predio
- Sur: 89.12mts. con calle Niños Héroes
- Este: 73.35mts. con calle Eucalipto
- Oeste: 74.74mts. con varios propietarios
- Georreferencia: 21.943715, -100.022140.

Por lo que se reafirma ubicación y condición de la poligonal, la cual esta contenida dentro de mancha urbana, El Altillo, Cd. Fernández, cuenta con todos los servicios urbanos básicos y vialidades acordes a la zona con accesos pavimentados de tráfico fluido y seguro.

- Instalaciones en propuesta para la ubicación y establecimiento de la Esc. De Artes y Oficios en proyecto de nueva creación, la primera propuesta se encuentra en el sector Arroyo Hondo, Cd Fernández, S.L.P. y georreferencia: **21.955043, -100.024752**, instalaciones que pertenecen al Centro de Desarrollo Comunitario Cruz del Mezquite, el cual cuenta con espacio administrativo, módulo de servicios sanitarios, Hombres-Mujeres y dos salas para utilizar como aulas didácticas.
- Segunda propuesta ubicada en Unidad Deportiva El Refugio, EL REFUGIO y georreferencia: **21.9300490, -100.0428680**, se cuenta con una sala comunitaria de usos múltiples y una terraza planta alta, módulo de servicios sanitarios para uso interno y externo.

Nota: Se sugiere la primera propuesta como la más factible y apropiada de acuerdo a las necesidades que requiere el Nivel Educativo.

Se anexa memoria fotográfica.

**ATENTAMENTE**

**ARQ. RAFAEL LEYTON FERNÁNDEZ**  
SUPERVISOR TÉCNICO

c.c.

Archivo/l/jgg

SECRETARIA DE EDUCACION  
SISTEMA EDUCATIVO ESTATAL REGULAR

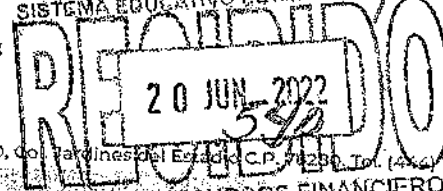

SECRETARIA DE EDUCACION  
SISTEMA EDUCATIVO ESTATAL REGULAR

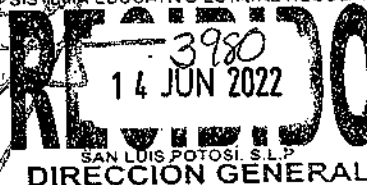

Coronel Romero 660, Col. Jardines del Estado, C.P. 76200, Tel. (412) 137 2400

DEPTO. DE RECURSOS FINANCIEROS  
SAN LUIS POTOSI, S.L.P.



# SEER

SISTEMA EDUCATIVO  
ESTATAL REGULAR

HOJA 001

## REPORTE FOTOGRÁFICO JUNIO 2022

**PLANTEL:** ESC. SEC. AGUSTÍN MARTÍNEZ ROMERO  
**CCT:** 24EES00760  
**DIRECTOR:** PROFR. ROBERTO ROCHA CALIXTO  
**MUNICIPIO:** CD. FERNÁNDEZ, S.L.P.  
**DIRECCIÓN:** PLAZA PRINCIPAL LADO NORTE s/n, ZONA CENTRO

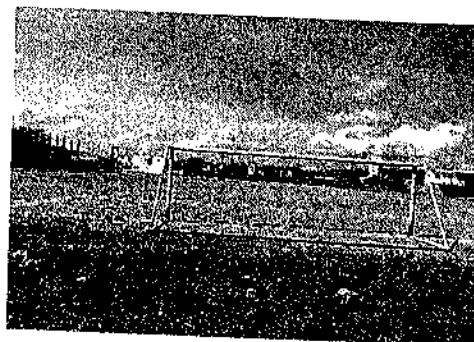

TERRENO EN PROPUESTA DE DONACIÓN



**SEER**

SISTEMA EDUCATIVO  
ESTATAL REGULAR

HOJA 003

**REPORTE FOTOGRÁFICO JUNIO 2022**

**PLANTEL:** ESCUELA DE ARTES Y OFICIOS  
**CCT:** EX CENTRO DE DESARROLLO COMUNITARIO CRUZ DEL MEZQUITE  
**DIRECTORA:**  
**MUNICIPIO:** CD. FERNÁNDEZ, S.L.P.  
**DIRECCIÓN:** SECTOR ARROYO HONDO, 21.955043, -100.024752

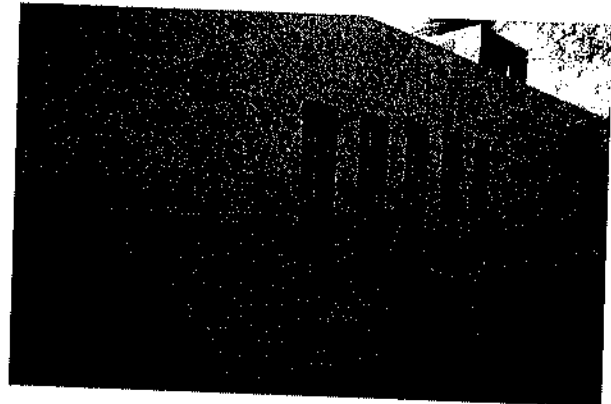
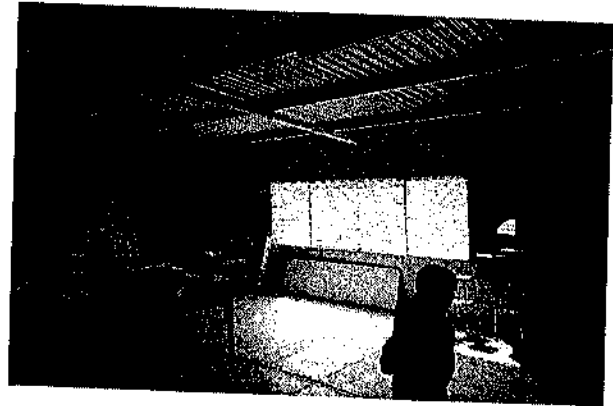

CENTRO DE DESARROLLO COMUNITARIO, CRUZ DEL MEZQUITE





**SEER**

SISTEMA EDUCATIVO  
ESTATAL REGULAR

HOJA 004

**REPORTE FOTOGRÁFICO JUNIO 2022**

**PLANTEL:** ESCUELA DE ARTES Y OFICIOS  
**CCT:** UNIDAD DEPORTIVA EL REFUGIO.  
**DIRECTORA:**  
**MUNICIPIO:** CD. FERNÁNDEZ, S.L.P.  
**DIRECCIÓN:** UNIDAD DEPORTIVA EL REFUGIO. 21.9300490,-100.0428680

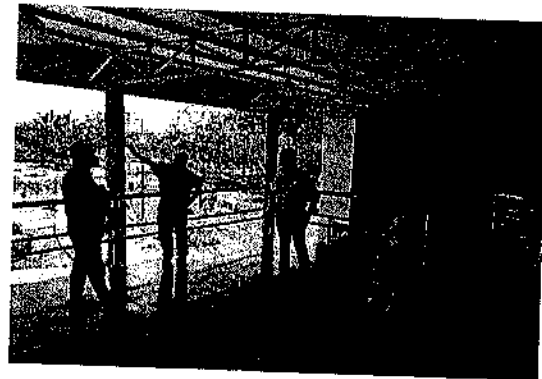
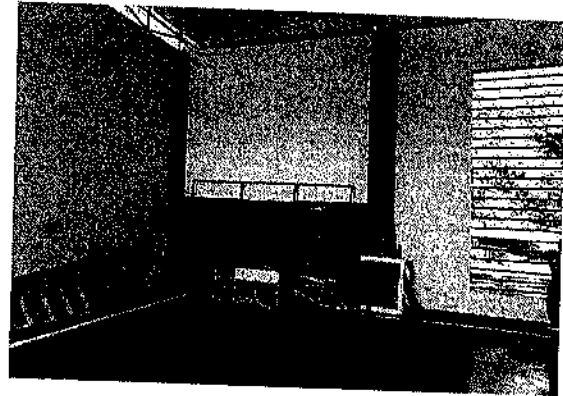
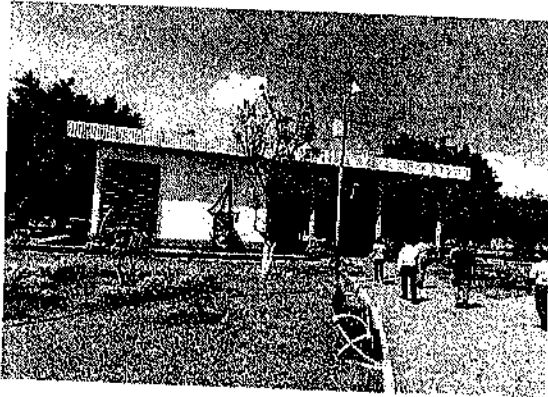

UNIDAD DEPORTIVA EL REFUGIO