

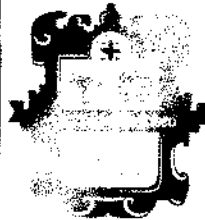

SOMOS GRANDES

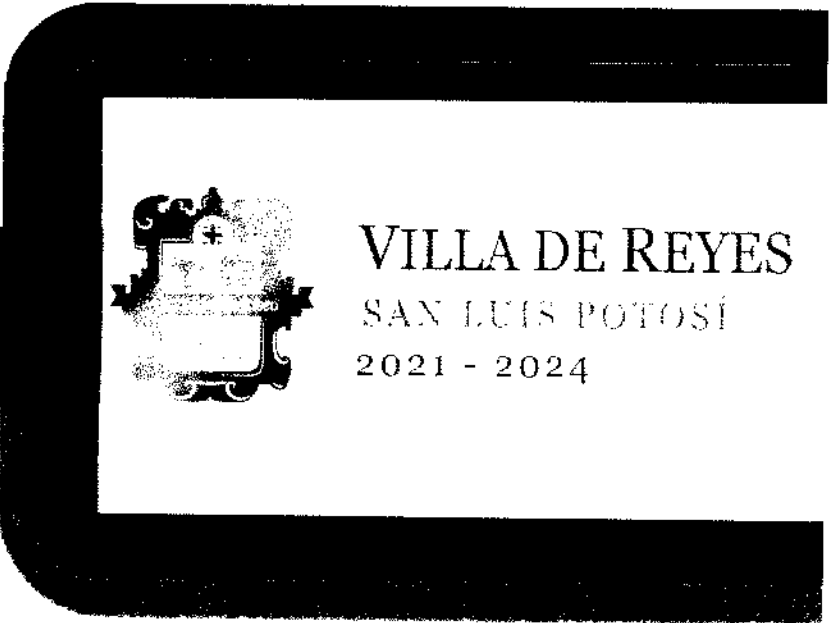

VILLA DE REYES
SAN LUIS POTOSÍ
2021 - 2024

DECLARACIÓN DE
SITUACIÓN
PATRIMONIAL

INSTRUCTIVO Y FORMATO
PARA LOS SERVIDORES PÚBLICOS

CONTRACORRIENTE

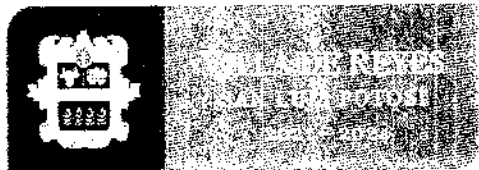

CONTRALORÍA INTERNA VILLA DE REYES

INSTRUCCIONES PARA EL LLENADO DE LA DECLARACIÓN DE SITUACIÓN PATRIMONIAL AL INICIAR EL ENCARGO

La Declaración Inicial de Situación Patrimonial deberá ser presentada dentro de los 60 (sesenta) días naturales siguientes a la toma de posesión, según lo establece el artículo 104 fracción I de la ley de responsabilidades Administrativas para el Estado de San Luis Potosí.

Se deberá declarar la situación patrimonial del Servidor Público a la fecha que inicia su encargo.

DEPENDIENTE ECONÓMICO Son las personas familiares o no, cuya manutención depende principalmente de los ingresos del Servidor Público.

SEMOVIENTES Se dice de los bienes o propiedades que consisten en cualquier tipo de ganado.

MENAJE DE CASA Se entenderá por menaje de la casa, los enseres y artículos del hogar nuevos o usados, en cantidades y características que permitan determinar que serán destinados para uso doméstico.

La declaración deberá ser llenada con bolígrafo, letra clara y legible, mayúsculas y de molde ó a máquina, sin corrector, ni tachaduras ni enmendaduras, siendo obligatoria la presentación de la fotografía reciente del declarante.

Las cantidades deberán ser expresadas en moneda nacional sin centavos o si fuere en moneda extranjera manifestarlo así, especificando la denominación correspondiente.

No abreviar apellidos ni nombre. Si los espacios de alguna sección son insuficientes se podrá utilizar fotocopia de la misma y anexarla a esta declaración. Si no hay nada que declarar sólo marque la opción ninguno y cancele los espacios que no ocupe. Cerciórese de firmar cada hoja debidamente.

Deberán de ser declarados todos los bienes muebles e inmuebles (incluyendo valores, inversiones y cuentas bancarias) que sean propiedad del Servidor Público, Cónyuge y/o dependientes económicos; así como los que estando a nombre de otra persona hayan sido adquiridos con una participación significativa de los ingresos del declarante.

Los bienes muebles e inmuebles adquiridos a crédito se declararán según corresponda la operación, anotando la fecha y el valor de ésta. Asimismo, deberá completar la información en el apartado de gravámenes y adeudos que afecten el patrimonio.

En el caso de que se adquirieran bienes o servicios a través de un crédito personal o tarjeta de crédito con un valor de igual o superior a seis veces su remuneración deberá mensual neta como servidor público, deberá especificarla en el apartado de gravámenes y adeudos que afecten el patrimonio.

En el caso de que posea semovientes deberán reportarse en el apartado correspondiente anotando las cantidades totales y genero o especie que posea al momento de iniciar su encargo.

Cuando existan bienes patrimoniales distintos a los que se especifican en el formato deberá reportarlos en el apartado correspondientes a otros.



CONTRALORÍA INTERNA

VILLA DE REYES

Si desea aclarar o ampliar la información sobre cualquier asunto referido a su patrimonio, se recomienda utilizar el espacio de observaciones, así como cualquier sugerencia o comentario sobre el formato.

Si el Servidor Público no presenta la Declaración de Situación Patrimonial de forma oportuna y sin causa justificada, se aplicarán las sanciones previstas en el artículo 75 de la Ley de Responsabilidades de los Servidores Públicos del Estado y Municipios de San Luis Potosí. Previa substanciación del procedimiento administrativo disciplinario correspondiente.

Si al presentar su Declaración Patrimonial, el Servidor Público faltare a la verdad, además de ser sancionado administrativamente conforme a la Ley de Responsabilidades de los Servidores Públicos del Estado y Municipios del San Luis Potosí, será denunciado ante el Ministerio Público Artículo 103 de la Ley de Responsabilidades de los Servidores Públicos del Estado y Municipios de San Luis Potosí.

MUY IMPORTANTE

Deberá presentar su Declaración de Situación Patrimonial, en las oficinas de la Contraloría Interna del H. Ayuntamiento de Villa de Reyes, ubicada en Jardín Colón Bustamante S/N Villa de Reyes S.L.P. C.P. 79500. en horario de 09:00 a 16:00 horas de Lunes a Viernes ante el personal facultado y autorizado. Ellos le entregarán el Acuse de Recibo correspondiente, el cual será su **único** comprobante que acredita la entrega de la respectiva declaración.

La Contraloría Interna no es responsable de la documentación que sea enviada por correo o por interpósitas personas, por lo que recomienda a todos los servidores públicos la atención y previsión necesarias en su manejo.

Una vez que haya llenado su Declaración inicial fotocopíela y consévela en su poder ya que ésta le facilitará en gran medida el llenado correcto y ágil de su siguiente declaración.

Para solicitar copia de cualquiera de sus Declaraciones presentadas, deberá hacerlo por escrito, y ésta le será entregada (en un plazo no mayor de 72 horas) únicamente al Servidor Público interesado, quien deberá presentarse e identificarse con documento oficial con fotografía o en su defecto y por escrito facultar a quien el interesado considere y de igual forma con documento oficial con el fin de observar la confidencialidad necesaria.

En caso de requerir mayor orientación o de aclaraciones adicionales sobre el llenado y de los formatos de la Declaración de Situación Patrimonial, los Servidores Públicos de este Órgano de Control Interno, atenderán en las oficinas de la Contraloría Interna del H. Ayuntamiento de Villa de Reyes, ubicada en Jardín Colón Bustamante S/N Villa de Reyes S.L.P. C.P. 79500. en horario de Lunes a Viernes de 09:00 a 16:00 horas. Teléfono 01 485 86 100 90 extensión 115 y 116.

Ponemos a su órdenes el siguiente correo electrónico: contraloriainterna.vdr@gmail.com.mx

**SOMOS
GRANDES**



CONTRALORÍA INTERNA VILLA DE REYES

DECLARACIÓN INICIAL DE SITUACIÓN PATRIMONIAL

Datos Generales

GRIMALDO GUERRERO JOSE CRUZ			SEXO	M
APELLIDO PATERNO, MATERNO Y NOMBRE (S)				
9190600221HSPRR04	9190600221JEG		21 02 1960	
C.U.R.P.	R.F.C.	HOM	FECHA DE NACIMIENTO DIA / MES / AÑO	
ESTADO CIVIL	SEPARADO	VILLA DE REYES, S.L.P.		
LUGAR DE NACIMIENTO				

Domicilio Particular

PROL. AMBROSIO RAMIREZ H	17	/	SAN IGNACIO
CALLE	No. INT.	No. EXT.	COLONIA O FRACCIONAMIENTO
79500	VILLA DE REYES		CASA
C. P.	MUNICIPIO	TELÉFONOS PARTICULARES	
PRIMARIA	Grimaldojcroz708@gmail.com	CELULAR	485 108 9565
ESTUDIOS TERMINADOS	NOMBRE DE LICENCIATURA, ESPECIALIDAD		
CED. PROFESIONAL	CORREO ELECTRONICO		
<small>(ÁREA EXCLUSIVA PARA PERSONAL DE LA CONTRALORIA)</small>			
	No. DE ACUSE	CLAVE DE REGISTRO	
FIRMA DEL DECLARANTE			
	EXP	IMP/IDEP	CARGO
			CONS



CONTRALORÍA INTERNA

VILLA DE REYES

Datos Identificación Puesto

PENSIONADO

CARGO QUE DESEMPEÑA

H. AUMENTAMIENTO

DEPENDENCIA O MUNICIPIO EN QUE LABORA

OBRAS PÚBLICAS

OFICINA Ó AREA DE ADSCRIPCIÓN

18 / ENERO / 2016

FECHA DE INICIO DE ENCARGO
DÍA / MES / AÑO

¿DESEMPEÑÓ CARGO PÚBLICO ANTERIORMENTE?
SI SU RESPUESTA ANTERIOR ES "SI" CONTESTE LOS CAMPOS DE CARGO O COMISIÓN, DEPENDENCIA Y LA FECHA DE TÉRMINO DE ENCARGO, SI SU RESPUESTA ES "NO", CONTINÚE EN LOS CAMPOS DEL APARTADO DEL DOMICILIO DE TRABAJO.

NO

SÍ / NO

CARGO Ó COMISIÓN ANTERIOR

DEPENDENCIA O MUNICIPIO DONDE SE PRESENTÓ EL CARGO ANTERIOR

FECHA DE TERMINO DE ENCARGO
DÍA / MES / AÑO

Domicilio del Lugar del Trabajo

JARDÍN COLÓN BUSTAMANTE

CALLE

S/N

No. INT. No. EXT. COLONIA O FRACCIONAMIENTO

ABASOLO

79500

C. P.

VILLA DE REYES.

MUNICIPIO

014858610090

TELEFONOS

115 / 116

EXTENSIÓN

FIRMA DEL DECLARANTE



CONTRALORÍA INTERNA

VILLA DE REYES

Ingresos Mensuales Netos

DECLARANTE

CONYUGUE O
DEPENDIENTES

1. REMUNERACIÓN MENSUAL POR EL CARGO PUBLICO

ANOTE LA SUMA DE SUELDOS, HONORARIOS, DIETA.

\$ 8,744.00

\$ _____

2. SUELDO POR CONCEPTO DE DOCENCIA U OFICIO

\$ _____

\$ _____

3. ACTIVIDAD EMPRESARIAL PROPIA

ESPECIFIQUE EN OBSERVACIONES, RAZÓN SOCIAL Y TIPO DE NEGOCIO

\$ _____

\$ _____

4. POR ARRENDAMIENTOS

ESPECIFIQUE EN OBSERVACIONES

\$ _____

\$ _____

5. INTERESES SOBRE INVERSIONES

\$ _____

\$ _____

6. INEGOCIOS EN SOCIEDAD

ESPECIFIQUE EN OBSERVACIONES

\$ _____

\$ _____

7. OTROS INGRESOS

\$ _____

\$ _____

TOTAL INGRESO MENSUAL

\$ 8,744.00

\$ _____

Egresos Mensuales

MONTO

1. VIVIENDA (RENTA)

\$ _____

2. ALIMENTACION

\$ 850

3. VESTIDO

\$ 4,500

4. EDUCACIÓN

\$ _____

5. AUTOMOVIL / TRANSPORTACIÓN

COMBUSTIBLE, MANTENIMIENTO Y/O REPARACIONES, TENENCIA, SEGURO, ETC.

\$ 1000

6. SERVICIOS PÚBLICOS (AGUA, LUZ, TELÉFONO, GAS, ETC.)

\$ 1220

7. SERVICIO MEDICO

PAGO DE SERVICIO MÉDICO DE GASTOS MAYORES Y/O MENORES, MEDICINAS, DEDUCIBLE, SERVICIOS PARTICULARES, ETC.

\$ 800

8. DIVERSIÓN, RECREACIÓN Y ESPARCIMIENTO

\$ 500

9. PAGO O ABONDA PASIVOS

\$ _____

TOTAL DE EGRESOS MENSUALES

10. OTROS EGRESOS

PENSIÓN ALIMENTICIA, ETC.

\$ _____

\$ 8870

OBSERVACIONES:

FIRMA DEL DECLARANTE



CONTRALORÍA INTERNA

VILLA DE REYES

AVISO DE PRIVACIDAD

AVISO DIRIGIDO A TITULARES DE DATOS PERSONALES QUE OBRAN EN POSESIÓN DE LA CONTRALORIA INTERNA

Los datos personales recabados en las Declaraciones de Conflicto de Interés, competencia de esta Autoridad, serán protegidos, incorporados y tratados, por la Contraloría interna del ayuntamiento de Villa de Reyes a través del Sistema para el Registro y Control de Declaraciones de Conflicto de Interés, con fundamento en los artículos 6º párrafo segundo, fracción II de la Constitución Política de los Estados Unidos Mexicanos; 17 fracción III y 124 de la Constitución Política del Estado de San Luis Potosí, artículos 33, 45, 46 y 47 de la Ley de Responsabilidades Administrativas para el Estado de San Luis Potosí, artículo 73 fracción XXXI de la Ley de Fiscalización y Rendición de Cuentas del Estado de San Luis Potosí, y los artículos 1, 101, 116 y 120 de la Ley General de Transparencia y Acceso a la Información Pública; 1, 3 fracciones XI y XVII, 84 fracción XVII, inciso i), 138 y 142 de la Ley de Transparencia y Acceso a la Información Pública del Estado de San Luis Potosí, así como de las Normas para la Protección, Tratamiento, Seguridad y Resguardo de los datos personales en Posesión de los Entes Obligados, publicados el 16 de agosto de 2008, en el periódico Oficial del Estado de San Luis Potosí, expedidas por la Comisión de Garantía y Acceso a la Información Pública de San Luis Potosí, disposiciones relativas al tratamiento, protección, seguridad y resguardo de la información confidencial y/o datos personales en posesión de los entes obligados de la información contenida en la Declaración de Conflicto de Interés, los datos personales en posesión de los entes obligados de la información aquí contenida, no se podrá entregar a quien la solicite, salvo autorización expresa de la persona directamente afectada, o de su representante legal; así mismo la información de carácter patrimonial podrá ser transmitida a las Autoridades que lo requieran para el estricto cumplimiento de sus funciones públicas de acuerdo a lo establecido en el artículo 142 de la Ley de Transparencia y Acceso a la Información Pública del Estado de San Luis Potosí, además de las otras transmisiones previstas en la Ley. El responsable del sistema de acceso a sus datos personales es el Contralor Interno del H. Ayuntamiento de Villa de Reyes, a través de la Contraloría Interna, quien tiene su domicilio en calle Jardín Colón Bustamante s/n, Zona Centro, Villa de Reyes, San Luis Potosí, correo electrónico Ocontraloriainterna.vdr@gmail.com, teléfono: (485)86-100-90 extensión 1004. El interesado (a) podrá ejercer sus derechos de Acceso, Rectificación, Corrección y Oposición de sus datos personales, ante la Unidad de Transparencia del H. Ayuntamiento de Villa de Reyes, ubicada en Jardín Colón Bustamante s/n C.P. 79500, Zona Centro; lo anterior se informa en cumplimiento a lo establecido por el artículo 82 fracción I de la Ley de Transparencia y Acceso a la Información Pública del Estado de San Luis Potosí, norma Decima Cuarta de las Normas para la Protección, Tratamiento, Seguridad y Resguardo de los Datos Personales en Posesión de los Entes Obligados, publicados, el 16 de agosto de 2008, en el Periódico Oficial del Estado de San Luis Potosí".

Jose Cruz Grimaldo Guerrero
NOMBRE Y FIRMA DEL DECLARANTE

20-07-23
FECHA DE FIRMA

INFORMACIÓN GENERAL

En caso de reproducción de documentos en copias simples o certificadas se cobrarán cuando proceda, en los términos de la Ley de Ingresos del Municipio de Villa de Reyes del Ejercicio Fiscal correspondiente. La solicitud de acceso, rectificación, cancelación y oposición podrá hacerse personalmente o por representante en la Unidad de Información de esta dependencia. (Artículo 82 de la Ley de Transparencia y Acceso a la Información Pública del Estado de San Luis Potosí) Las solicitudes de acceso, rectificación, cancelación y oposición formuladas por terceros que no acrediten la representación legal en términos, será desechada, sin perjuicio de que el afectado presente una nueva solicitud por sí o por persona que acredite debidamente su representación legal, de acuerdo a lo establecido en la disposición trigésima octava de las Normas para la Protección, Tratamiento, Seguridad y Resguardo de los Datos Personales en Posesión de los Entes Obligados. Por razones de seguridad de sus datos personales, se requiere presentar y anexar una copia de identificación oficial con fotografía tanto para solicitar como para recibir la información solicitada, cuando se omita alguno de los requisitos o no se anexe la documentación correspondiente, la entidad deberá prevenir al afectado para que subsane en un plazo no mayor de cinco días hábiles, de acuerdo a lo establecido en la disposición cuadragésima segunda de las Normas para la Protección, Tratamiento, Seguridad y Resguardo de los Datos Personales en Posesión de los Entes Obligados) Los trámites que se realicen en ejercicio de la acción de protección de datos personales serán gratuitos. (Artículo 54 de la Ley de Transparencia y Acceso a la Información Pública del Estado de San Luis Potosí) Para sugerencias, dudas o quejas, puede comunicarse al (485) 86-100-90 extensión 1004 o bien remitirse al correo Ocontraloriainterna.vdr@gmail.com



CONTRALORÍA INTERNA VILLA DE REYES

Con fundamento en los artículos 44,45,46,47,48,49,50,51,52,53,54,55,56 y 57 de la Ley de Transparencia y Acceso a la Información Pública de San Luis Potosí; disposición trigésima octava de las normas para la protección, tratamiento, seguridad y resguardo de los datos personales en posesión de los entes obligados la información contenida en la Declaración de Situación Rendida ante esta Contraloría Interna Municipal, cuenta con la garantía de confidencialidad por tratarse de información de carácter personal que tiene la calidad de confidencial del Servidor Público, o de su Representante Legal.

¿Otorga su consentimiento para hacer público su patrimonio reservando los datos estrictamente confidenciales?

SI NO

San Luis Potosí, S.L.P a 20 de ENERO de 2023

BAJO PROTESTA DE DECIR LA VERDAD.

Jose Guzmán Grimaldo Guerrero

NOMBRE Y FIRMA DEL DECLARANTE





SOMOS GRANDES



VILLA DE REYES
SAN JUAN POTOSÍ
2021 - 2024

DECLARACIÓN DE SITUACIÓN PATRIMONIAL

INSTRUCTIVO Y FORMATO
PARA LOS SERVIDORES PÚBLICOS



JARDIN COLON BUSTAMANTE S/N
C.P. 79500



01 485 86 100 90 EXT. 1004



Ocontraloriainterna.vdr@gmail.com