



IMES
INSTITUTO DE LAS
MUJERES DEL ESTADO
DE SAN LUIS POTOSÍ

PLIEGO DE COMISIÓN

FOLIO: V-PP-359-2022
FECHA: 20-12-2022

SOLICITUD DE VIÁTICOS		
PROGRAMA:	PAIMEF 2022	PROYECTO: PROGRAMA DE FORTALECIMIENTO A LA ATENCIÓN DE LA VIOLENCIA CONTRA LAS MUJERES, A TRAVÉS DE LA INCIDENCIA INTERINSTITUCIONAL Y COMUNITARIA, 2022
LUGAR Y FECHA DE EXPEDICIÓN:	SAN LUIS POTOSÍ A 20 DE DICIEMBRE DE 2022	

INSTRUCCIONES DE DEPÓSITO			
NOMBRE DEL EMPLEADO/A COMISIONADO/A:	JUANA MARTINEZ ENRIQUEZ		
NO. DE CUENTA DEL COMISIONADO/A PARA TRANSFERENCIA:	E059 @ 000	NO. DE CUENTA DEL RECURSO:	E059 @ 000
<small>NOTA: EL RECURSO CORRESPONDIENTE SE DEPOSITARÁ EN LA CUENTA DE NÓMINA DEL EMPLEADO/A COMISIONADO/A. EL TOTAL DE LOS RECURSOS ASIGNADOS SON COMPROBABLES MEDIANTE FACTURA ELECTRÓNICA Y DEBERÁN CUMPLIR CON LOS REQUISITOS FISCALES QUE SEÑALA EL ARTÍCULO 29 A DEL CFF, CUALQUIERA QUE SEA SU NATURALEZA (ALIMENTACIÓN, HOSPEDAJE, TRANSPORTE, TAXIS, TARJETA TELEFÓNICA, COMBUSTIBLE Y CASSETAS).</small>			

DE LA MANERA MÁS ATENTA COMUNICO A USTED QUE DEBERÁ LLEVAR A CABO LA SIGUIENTE COMISIÓN:			
ASISTIR AL TALLER DE CIERRE PAIMEF 2022			
DEL:	21 DE DICIEMBRE DE 2022	AL:	23 DE DICIEMBRE DE 2022
LUGAR DE LA COMISIÓN:	SAN LUIS POTOSÍ		

TARIFAS AUTORIZADAS PARA VIÁTICOS			
TARIFAS	DÍAS	ALIMENTACIÓN	TOTAL
DENTRO DEL ESTADO PERCNOTADO	3	\$1,440.00	\$1,440.00
TOTAL DE VIÁTICOS:			\$1,440.00

GASTOS DE TRASLADO		TOTAL
CONCEPTO		
		TOTAL GASTOS DE TRASLADO: \$0.00
		GRAN TOTAL: \$1,440.00

MEDIO DE TRANSPORTE		
VEHÍCULO OFICIAL:	MARCA:NISSAN MODELO:X-TRAIL AÑO:2018	TARIFARIO:V04258



SELLO DE LA INSTITUCIÓN MUNICIPAL, ESTATAL O FEDERAL:		NOMBRE Y FIRMA DEL FUNCIONARIO/A QUE DA FE:	
 DIRECCIÓN GENERAL		 Dirección General	
RECEBI:		AUTORIZACIONES	AUTORIZO:
 JUANA MARTINEZ ENRIQUEZ		 C.P. JUANA ROCÍO GONZÁLEZ MORENO	 DRA. GLORIA MARÍA GUADALUPE SERRATO SÁNCHEZ
Me comprometo a entregar informe de la comisión, así como la documentación comprobatoria del gasto dentro de las primeras 72 hrs. posteriores a la finalización de la comisión.		DIRECTORA DEL ÁREA ADMINISTRATIVA	DIRECTORA GENERAL



C.P. JUANA ROCÍO GONZÁLEZ MORENO
DIRECTORA DEL ÁREA ADMINISTRATIVA
P R E S E N T E.-

Por medio del presente me dirijo a usted, para solicitarle tenga a bien proporcionar los viáticos necesarios (peaje, hospedaje y alimentos) del "Programa de Apoyo a las Instancias de las Mujeres en las Entidades Federativas, 2022" (PAIMEF) para que la Trabajadora Social Sandra Elizeth Hernández Martínez, Psicóloga Yanet Espinosa Isabel, Jurídica Juana Martínez Enríquez y Anastasio Ponce Larraga chofer y profesionistas de la Unidad Local de Atención Integral para las Mujeres de la Microrregión Huasteca Centro, se trasladen al municipio de San Luis Potosí para asistir al Taller de Cierre PAIMEF 2022, el día 21, 22 y 23 de diciembre del presente año, a bordo del vehículo Xtrail 2012 placa **E05Q 000U**

NOMBRE	CUENTA	HOSPEDAJE	ALIMENTOS	PEAJE	TOTAL
JUANA MARTÍNEZ ENRÍQUEZ	E05Q 000U	0.00	1,440.00	0.00	1,440.00
YANET ESPINOSA ISABEL		1,692.00	1,440.00	0.00	3,132.00
SANDRA ELIZETH HERNÁNDEZ MARTÍNEZ		1,692.00	1,440.00	0.00	3,132.00
ANASTACIO PONCE LARRAGA		1,620.00	1,440.00	850.00	3,910.00

Sin otro particular de momento, aprovecho la ocasión para enviarle un respetuoso saludo.

ATENTAMENTE

MTRA. WENDY DEYANIRA CUEVAS VILLELA
DIRECTORA DE ATENCIÓN CIUDADANA
"2022, Año de las y los migrantes en San Luis Potosí"

Vo.Bo.

DRA. GLORIA MARÍA GUADALUPE SERRATO SÁNCHEZ
DIRECTORA GENERAL

C.C.P. Archivo
AC/MWDCV/LVZS/RECP

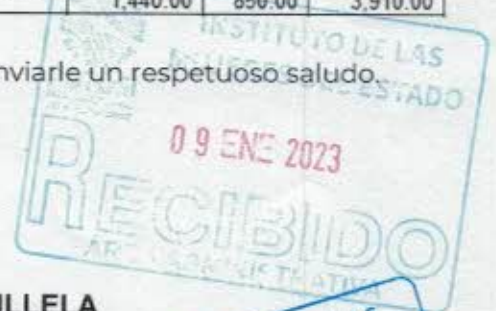

E05Q 000U

Reporte de Transferencias SPEIBANCO MERCANTIL DEL NORTE S.A.
RFC: BMN-930209-927

21/12/2022 08:38

Cuenta/ CLABE Ordenante	E0500 0000
Nombre del Ordenante	INSTITUTO DE LAS MUJERES DEL ESTADO DE SAN LUIS PO
RFC o CURP del Ordenante	IME020314ML1
Moneda	MXP
ID Tercero	73
Nombre del Beneficiario	JUANA MARTINEZ ENRIQUEZ
Cuenta/CLABE/Celular	E0500 0000
RFC Beneficiario	MAEJ840407NU8
Banco Destino	BBVA MEXICO
Importe a Transferir	\$1,440.00
IVA	\$0.00
Fecha Aplicación	21/12/2022
Número de Referencia	211222
Propósito de la Transferencia	VIATICO
Clave de Rastreo	8846APR202212212050998091
Confirmación	OK. OPERACION EFECTUADA
Comisión	\$5.00
IVA Comisión	\$0.80
Capturó	GLORIA MARIA GUADALUPE SERRATO SANCHEZ
Fecha Captura	21/12/2022 08:22:18 a. m.
Ejecutó	GLORIA MARIA GUADALUPE SERRATO SANCHEZ
Fecha de Ejecución	21/12/2022 08:30:47 a. m.
Autorizó 1:	
Fecha Autorización 1:	
Autorizó 2:	
Fecha Autorización 2:	
Autorizó 3:	
Fecha Autorización 3:	
AutExcepción 1:	
Fecha AutExcepción 1:	
AutExcepción 2:	
Fecha AutExcepción 2:	
Modo de Ejecución	Individual
Nombre del Archivo	



Nota: Si su operación es en línea, el comprobante electrónico de pago (CEP) estará disponible en 5 minutos a partir de su aplicación, en caso de ser operación programada o recurrente, favor de revisar en la fecha de aplicación de la operación el resultado de la misma e imprimir su comprobante definitivo.
La ruta para descargar el comprobante es: Consultas > Comprobante Electrónico de Pagos SPEI / SPID.

Operación realizada a través de los equipos de computo que procesan las peticiones de la Banca por Internet y que se ubican en la ciudad de México, D.F.

Para el caso de aclaración respecto a la operación celebrada, se podrá acudir a la Unidad Especializada de Atención a Aclaraciones de la Institución, según corresponda al lugar de celebración de la operación, o solicitarla a través de los siguientes teléfonos, en un lapso no mayor a 90 días naturales a partir de la fecha señalada en el presente comprobante:

México D.F. (55) 5140 5600 - Monterrey (81) 8156 9600 ? Guadalajara (33) 3669 9000 - Resto del país 01 800 226 6783



Gobierno del Estado de San Luis Potosí
Instituto de las Mujeres del Estado de San Luis Potosí
Informe de Comisión

Comisionado: Juana Martínez Enríquez

Bajo oficio de Comisión: No. V-PP-359-2022

Periodo de Comisión: 21 al 23 de diciembre de 2022

Objetivo de la comisión: Asistir al taller de cierre PAIMEF 2022.

INFORME DE ACTIVIDADES REALIZADAS

El día 21 de diciembre salí del municipio de Tancanhuitz, San Luis Potosí a las 13:30 horas en el Vehículo oficial Xtrail Nissan para asistir al taller de cierre del Instituto de las Mujeres del Estado de San Luis Potosí, en compañía de la Trabajadora Social **EÓŠQ @ OÖU**, Hernández Martínez y la Psicóloga Yanet Espinosa Isabel con el objetivo de compartir experiencias de casos de asistir al taller de cierre PAIMEF 2022.

Arribe a la Ciudad de San Luis Potosí a las 20:30 horas, específicamente al Hotel "Real Plaza" donde me hospedé. Al día siguiente me trasladé a la Coordinación Estatal para el Fortalecimiento Institucional de los Municipios (CEFIM) ubicado en parque Tangamanga 2, Av. Fray Diego de la Magdalena s/n, industrial aviación, en San Luis Potosí, en donde inicié mi registro a las 09:50 horas, posteriormente a las 10:00 horas la titular del Instituto de las Mujeres inició dando la bienvenida y presentó el objetivo del taller. Acto seguido las Unidades Locales de Atención presentaron los logros y resultados obtenidos durante el ejercicio del programa PAIMEF. Posteriormente la Lic. en Criminología Mónica Pérez responsable de BANAVIM impartió la plática "Valoración del nivel de riesgo en casos de violencia contra las mujeres". Luego las Unidades Locales de Atención continuaron exponiendo sus logros y por último la Mtra. Wendy Cuevas Directora de Atención ciudadana y responsable del programa PAIMEF intervino para retroalimentar con unas palabras y posteriormente la Lic. Vicenta Zapata Salas coordinadora del PAIMEF también externo algunas indicaciones, concluyendo dichas actividades en ese lugar a las 16:00 horas. Posteriormente nos trasladamos a las instalaciones del Instituto de las Mujeres del Estado de San Luis Potosí, ubicada en Jardín Colón 23, Barrio de San Miguelito, San Luis Potosí, S.L.P. con el objetivo de realizar entrega de informes y documentos, terminando las actividades a las 19:00 horas.

Al día siguiente, 23 de diciembre del año en curso, nuevamente acudí a las instalaciones del CEFIM en donde inicié mi registro a las 09:00 horas, en donde la Mtra. Juana Rocío Directora Administrativa nos brindó algunas indicaciones sobre asuntos administrativos, luego intervino la encargada del BANAVIM quien despejó dudas sobre el uso de la plataforma. Acto seguido las Unidades Locales de Atención realizamos un análisis FODA de nuestras unidades y expusimos el contenido del mismo. Finalmente la directora general del Instituto de las Mujeres externó un mensaje final para concluir con las actividades del taller, concluyendo las actividades a las 15:00 horas.

Siendo las 15:30 horas salí de la Ciudad de San Luis Potosí con destino al municipio de Tancanhuitz a bordo del Vehículo oficial Xtrail Nissan para asistir al taller de cierre del Instituto de las Mujeres del Estado de San Luis Potosí. Finalmente arribamos a las 23:00 horas al municipio de Tancanhuitz, dando por concluida mi comisión.

Nota: Se reintegra de esta comisión la cantidad de \$ 309.00 (Trescientos nueve pesos 00/100 M.N.)

Tancanhuitz, S.L.P. a 26 de diciembre de 2022

Comisionada

Lic. Juana Martínez Enríquez
Abogada de la Unidad Local de Atención Itinerante
para las Mujeres de la Microrregión Huasteca Centro

Mtra. Wendy Mayanira Cuevas Villela
Directora de Atención Ciudadana y Responsable
de la ejecución del Programa Anual PAIMEF

DRA. Gloria María Guadalupe Serrato
Directora General del Instituto de las
Mujeres del Estado de San Luis Potosí.

c.c.p. Archivo



COMPROBACIÓN DE VIÁTICOS

Oficio de comisión No. V-PP-359-2022

Nombre: Lic. Juana Martínez Enríquez

ASISTIR AL TALLER DE CIERRE PAIMEF 2022.

Objetivo de la Comisión:

Periodo: Del 21 al 23 de diciembre de 2022

Concepto	Expedida por	Factura no.	Fecha	Importe	IVA	8% I.E.P.S / 3% I.S.H	Total
Alimentos	EDUARDO ALEJANDRO MARTINEZ SALAZAR.	B 28171	22-dic	\$ 224.14	\$ 35.86	\$0.00	\$ 260.00
Alimentos	HOTELES REAL PLAZA, S.A. DE C.V.	B-146071	22-dic	\$ 154.31	\$ 24.69	\$0.00	\$ 179.00
Alimentos	HOTELES REAL PLAZA, S.A. DE C.V.	B 146124	23-dic	\$ 182.76	\$ 29.24	\$0.00	\$ 212.00
Alimentos	MAXIVALCO	AA36331	23-dic	\$ 263.07	\$ 37.93	\$0.00	\$ 301.00
Alimentos	HOTELES REAL PLAZA, S.A. DE C.V.	D 04783	23-dic	\$ 154.31	\$ 24.69	\$0.00	\$ 179.00
Total Alimentos y Hospedaje				\$ 754.45	\$ 116.55	\$0.00	\$ 1,131.00

Concepto	Expedida por	Factura no.	Fecha	Importe	IVA	8% I.E.P.S / 1.5% I.G.	Total
Peaje	N/A	N/A	N/A	0.0	0.0	0.0	0.0
Pasajes	N/A	N/A	N/A	0.0	0.0	0.0	0.0
Total Pasaje y Peajes				\$0.00	\$0.00	\$0.00	\$0.00

Concepto	Expedida por	Factura no.	Fecha	Importe	IVA	Impuestos	Total
Combustibles y Lubricantes	N/A	N/A	N/A	0.0	0.0	0.0	0.0
Total Combustibles y lubricantes				\$0.00	\$0.00	\$0.00	\$0.00

Gran Total	\$ 754.45	\$ 116.55	\$0.00	\$ 1,131.00
-------------------	------------------	------------------	---------------	--------------------

ENTREGADOS \$ 1,440.00
 GASTOS \$ 1,131.00
 REINTEGRO \$ 309.00 * \$ 309.00

SE ENTREGA COMPROBANTES COMPLETOS AQUÍ DESGLOSADO AL ÁREA ADMINISTRATIVA

ENTREGA

RECIBE

Lic. Juana Martínez Enríquez



Transferencia exitosa

26 diciembre 2022, 15:31:12 h

\$309⁰⁰

Esta transferencia no genera comisión



CUENTA Instituto de las Mu...

• 1829 CLABE BANORTE
• 2482

Concepto

Reintegro vpp3592022

A handwritten signature in blue ink, consisting of several loops and a long horizontal stroke.

Referencia: 2612220 Folio: 1057472328

BBVA

Clave rastreo: MBAN01002212260065736244

Verifica el estatus de tu operación

www.banxico.org.mx/cep

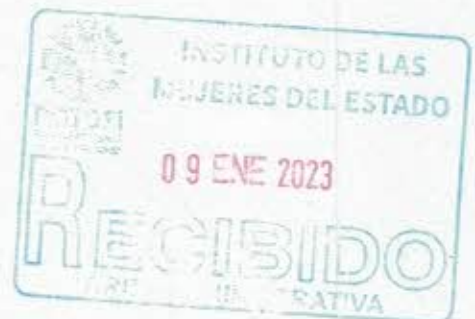



EDUARDO ALEJANDRO MARTINEZ SALAZAR

RFC: MASE840219E97

Tipo de Comprobante: I - Ingreso
Lugar de Expedición: 79626
Regimen Fiscal: 612 - Personas Físicas con Actividades Empresariales y Profesionales

Forma de pago 28 - Tarjeta de débito
Método de pago PUE - Pago en una sola exhibición
Moneda: MXN - Peso Mexicano

Folio B - 28171
Fecha 22/12/2022 11:30:53

Datos del cliente

Cliente: INSTITUTO DE LAS MUJERES DEL ESTADO DE SAN LUIS POTOSI
R.F.C.: IME020314ML1
Domicilio: jardin colon No. 23, San Miguelito, C.P. 78339, San Luis Potosí, San Luis Potosí, México
Uso CFDI: G03 - Gastos en general

Cantidad	Unidad	Clave Unidad SAT	Clave Producto/Servicio	Concepto / Descripción	Valor Unitario	Descuentos	Imp/tasa	Importe
1.00	CONSUMO	E48 - Unidad de servicio	90101501 - Restaurantes	90101501 consumo del día 21 de diciembre del 2022	224.140	0.00	002 - IVA - 35.86	224.14

Importe con letra: DOSCIENTOS SESENTA PESOS 00/100 M.N.

Subtotal	224.14
Impuestos Traslados	35.86
Total	260.00

CFDI Relacionado:
Tipo Relación: -
CFDI Relacionado:



Serie del Certificado del emisor	00001000000509824800
Folio fiscal	436BAA77-5E06-4793-89A3-D8E14EC590BD
No. de Serie del Certificado del SAT	00001000000505142236
Fecha y hora de certificación	Diciembre 22 2022 - 11:30:56

Este documento es una representación impresa de un CFDI

Sello Digital del CFDI

IN/j/KNqopheS7//TEvJoAGdXQrPv/+pkJQcE3a7W+9SSOMT54Vs6B/i6waKYRa/7ev3sc+lgzJRue3JHakFyD
wuCfociaUjAwce1ysZP3zEaORSO+sRLpUHbleN3JmiVOZSPiw0x0nSPUoLowHjRlqHen1zOAGSRtUVNIYSzCj
h9mIUjaidQuVceJ64E80Kp75qN806A3BkktztrVXtj33UxWw5+yX+e+KXDq1DuCMLG07Qj8PSTvtpJcYpCM6iW
/9ErWly56Ot4700o246zVKYSCxx6p0K9qs234oMNNelf9xLhSlZk+TZPk2t6r0174smYlWfH8MmXt7EOfXEW==

Sello del SAT

RcdWt8AKM3j3XFFQKGNLzt5bIFJra5g1kK16iY8sOPub1yAybb34onyRV2QNbtM4cPnz6w0WYw8J46c
IUFcKc9Vf9qVd806PTovqjPqL30uZFFyVaHTZKqZt7sUkIaFuPBdXG3U050cWejdBmlk/BvKo8knpX
VImRUR2Kjat2zR0rqWxZ73/eLRHBClwc4Hj65DUmH0j7FqFHQM5NY9OGa6XyUnJGmHnqUCCvuac6S1V
Ex6dKGIrUY6RmkMS1CvVL9ekzHgCau2wn8BjanmGzUC2ptvVV8VpsFcnwFCoREtZ2Ahy8SgmTjFdu
b0BFy9PemMs8bYnu4I2Hfg==

Cadena original del complemento de certificación digital del SAT

||1.1|436BAA77-5E06-4793-89A3-D8E14EC590BD|2022-12-22T11:30:56|MAS0810247C0|IN/j/
/KNqopheS7//TEvJoAGdXQrPv/+pkJQcE3a7W+9SSOMT54Vs6B/i6waKYRa/7ev3sc+lgzJRue3JHakF
yDwuCfociaUjAwce1ysZP3zEaORSO+sRLpUHbleN3JmiVOZSPiw0x0nSPUoLowHjRlqHen1zOAGSRtU
VNIYSzCjH9mIUjaidQuVceJ64E80Kp75qN806A3BkktztrVXtj33UxWw5+yX+e+KXDq1DuCMLG07Qj8P
STvtpJcYpCM6iW/9ErWly56Ot4700o246zVKYSCxx6p0K9qs234oMNNelf9xLhSlZk+TZPk2t6r0174s
mYlWfH8MmXt7EOfXEW==|00001000000505142236|



HOTELES REAL PLAZA, S.A. DE .C.V

AV. VENUSTIANO CARRANZA 890 - CONMUTADOR - - FAX - - RESERVACIONES -
 C.P. 78233 TELS. (444) 814-69-69 TELS. (444) 814-66-39 TELS. (444) 814-20-57
 APDO. POSTAL 231 (444) 814-60-55
 SAN LUIS POTOSÍ, S.L.P. MÉXICO www.realplaza.com.mx



EXPEDIDO EN SAN LUIS POTOSÍ, S.L.P. R.F.C. HRP-860407-F47 601 Régimen General de Ley Personas Morales Cheque No. 129813.5

FACTURA B 146071

NOMBRE INSTITUTO DE LAS MUJERES DEL ESTADO DE SAN LUIS POTOSÍ
 DIRECCIÓN JARDIN COLON N° 23 COL. SAN MIGUELITO C.P. 78339
 CIUDAD SAN LUIS POTOSÍ, S.L.P.
 EDO-PAIS MEXICO

FECHA DE FACTURA 2022-12-22T09:46:28
 RFC IME020314ML1

ESTE DOCUMENTO ES UNA REPRESENTACIÓN IMPRESA DE UN CFDI

FORMA DE PAGO 28 TARJETA DE DEBITO

CANTIDAD	CLAVE	UNIDAD	DESCRIPCION	PRECIO UNITARIO	IMPORTE
1	90101501	E48	CONSUMO DE ALIMENTOS	\$ 179.00	\$ 179.00

Base: 154.31 Impuesto IVA Tipo: Tasa 16% Importe 24.69

SELLO DIGITAL
 KmFjUzVREfN304nazBqjYaoqmKvk5BdnoBdsC3ni7kntYzodJlv62WNKqTbFSiGkWfHxzMcz6oe+TH+TB5bDQR+5wz1H+D8cOGSu11nOSumppZ3zwo3+TiCaEdxUAWzoe77j846nEj5jHE8f1Cg99cSH9iQ1SGMpJ+Oe4veyOSFvPXgphh14jhgVHAQYkr62Ks/Wsun8ESOMMLHpr1z19ESEq7vWPIUjVGqapQYSYxFWlcoj8maT0YukXbGoBuRhinz5oIDB5QWRbT8Ywxd8p1c6x01TWyGTvH00rSdg9RPp1g==



N° DE SERIE DEL CERTIFICADO DEL CSO 00001000000505030521

FOLIO FISCAL ABE050A4-B7E9-4ABE-B4C6-96051C5654BA

SUBTOTAL \$ 154.31

SELLO DEL SAT

GAgSxsrKzYQaejhaM2KGVJsKYOpOuxCVs6QmEw3ln79lSAKWS0PsurQaYvvpCB9JC/RvJFpwFNEAIYkj2QMTyD
 8yRviXa2asBq1eAFxp3FWchLLgoNdXr9oZ7FqHNqK9anqc9x2EblD2opVvu+VcbGovGCRZLlBLuk2CqPjx9U9
 x11nQP6ou+erjm5czN0KHu8+g8K3IQPPAE8bTrrgCKYg8P7iomndMITz63fSjT+J5mPPAgIKsq3ZYpF+0hZXMpkr
 7M71TaliuPCv18lo1IXWYjBBONKR4n510L4yGTa588k2S77Q44AgoEi8Q6Rjg20TRGh5w==

16% I.V.A. \$ 24.69

TOTAL \$ 179.00

Uso CFDI G03 Gastos
 Método de Pago PUE Pago Una Exhibición

Propina \$ 0.00
 IMPORTE C/PROPINA \$ 179.00

CANTIDAD CON LETRA

(CIENTO SETENTA Y NUEVE PESOS 00/100 M.N.)

PAGINA 1 DE 1

FECHA Y HORA DE CERTIFICACIÓN 2022-12-22T09:46:28 N° DE SERIE DEL CERTIFICADO DEL SAT 00001000000505619865

CADENA ORIGINAL DEL COMPLEMENTO DE CERTIFICACIÓN DIGITAL DEL SAT

[[1.1]ABE050A4-B7E9-4ABE-B4C6-96051C5654BA|2022-12-22T09:46:28|SFE0807172W8|KjmfJjuQvPLEP304nazBejpYaoqmKvk5BdnoBdsC3ni7kntYzodJlv62WNKqTbFSiGkWfHxzMcz6oe+TH+TB5bDQR+5wz1H+D8cOGSu11nOSumppZ3zwo3+TiCaEdxUAWzoe77j846nEj5jHE8f1Cg99cSH9iQ1SGMpJ+Oe4veyOSFvPXgphh14jhgVHAQYkr62Ks/Wsun8ESOMMLHpr1z19ESEq7vWPIUjVGqapQYSYxFWlcoj8maT0YukXbGoBuRhinz5oIDB5QWRbT8Ywxd8p1c6x01TWyGTvH00rSdg9RPp1g==|00001000000505619865]]

HOTELES REAL PLAZA, S.A. DE .C.V

AV. VENUSTIANO CARRANZA 890 - CONMUTADOR - FAX - RESERVACIONES -
 C.P. 78233 TELS. (444) 814-69-69 TELS. (444) 814-66-39 TELS. (444) 814-20-57
 APDO. POSTAL 231 (444) 814-60-55
 SAN LUIS POTOSÍ, S.L.P. MÉXICO www.realplaza.com.mx



EXPEDIDO EN SAN LUIS POTOSÍ, S.L.P. R.F.C. HRP-980407-F47 601 Régimen General de Ley Personas Morales Cheque No. 1299182

FACTURA B 146124

NOMBRE INSTITUTO DE LAS MUJERES DEL ESTADO DE SAN LUIS POTOSÍ
 DIRECCIÓN JARDIN COLON N° 23 COL. SAN MIGUELITO C.P. 78339
 CIUDAD SAN LUIS POTOSI, S.L.P.
 EDO-PAIS MEXICO

FECHA DE FACTURA 2022-12-23T09:26:09
 RFC IME020314ML1

ESTE DOCUMENTO ES UNA REPRESENTACIÓN IMPRESA DE UN CFDI

FORMA DE PAGO 01 EFECTIVO

CANTIDAD	CLAVE	UNIDAD	DESCRIPCION	PRECIO UNITARIO	IMPORTE
1	90101501	E48	CONSUMO DE ALIMENTOS	\$ 212.00	\$ 212.00
Base: 182.76 Impuesto IVA Tipo: Tasa 16% Importe 29.24					

SELLO DIGITAL
 NOeyvNuEYZ+q0Zou2OUuZz0Q3ZbVSMbErCQElogPEArzyNWNemAdUrp5BaxX8kRxxX8Jh3X
 c6MtlvHpxT8ppjDlSanL1CL83GGQH+pmxWPN7PxecDY+33LDN7rs1oeUL+eBggNP5E+5N7HsHFRCfoRf7jarknagETHnggmBhF
 NOU7RjgQCzSHRgpoY9d25AvqWUsX6UTmVuoIAbD67CZ2s3HBVUK77RdMndTLMkkTalnXFNIEQrVDFzjsiow5srAskQDz6r0D++9xpxMYAz0SWQ==



[Handwritten signature in blue ink]



N° DE SERIE DEL CERTIFICADO DEL CSD 00001000000505030521
 FOLIO FISCAL 0B0DD1C3-5E86-4F45-8A78-1849A69463D3
 SELLO DEL SAT
 W5+h7AuzZ1I3R4byf2jg/XLWen7gNmErjoST7YOFshV8+d3lkXUWBhhuu0Dw2u1Tt74wrh4Mhsj1x858M08Lzr
 jMRbPl1gYrs8bbaXcSPLXYewJBk7PDVnrGle(TFLFaXXoAx1JCys3)olSvQRaofezNXYPb3XoXMe6T2Gggw2pUrU
 XAeT3Us0wAIRvSGCw7Kpk5a7JuzxbYRj4nRIAppAcEblNa7gaDQ534vGiq4xUSqu+Q0hm4Qkr35DkQD6PZgdz6W8
 hVU2DRFzE7ENIY2TcvSVHSHISQmMWRQh3R0B5r6m6oPbawuQd3Bh7zutfwhI2CvFQFMYEQQ==

SUBTOTAL \$ 182.76
 16% I.V.A. \$ 29.24
TOTAL \$ 212.00

Uso CFDI G03 Gastos
 Método de Pago PUE Pago Una Exhibición

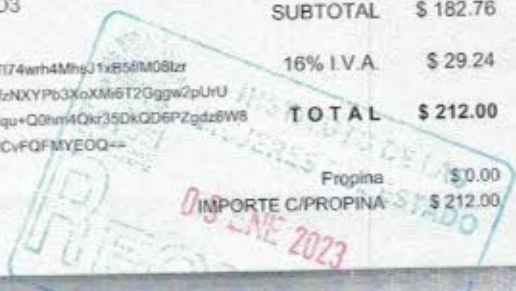

CANTIDAD CON LETRA (DOSCIENTOS DOCE PESOS 00/100 M.N.) PAGINA 1 DE 1

FECHA Y HORA DE CERTIFICACIÓN 2022-12-23T09:26:09 N° DE SERIE DEL CERTIFICADO DEL SAT 00001000000505619865

CADENA ORIGINAL DEL COMPLEMENTO DE CERTIFICACIÓN DIGITAL DEL SAT
 III.1)0B0DD1C3-5E86-4F45-8A78-1849A69463D3|2022-12-23T09:26:09|SFE0807172W8jNOeyvNuEYZ+q0Zou2OUuZz0Q3ZbVSMbErCQElogPEArzyNWNemAdUrp5BaxX8kRxxX8Jh3X
 c6MtlvHpxT8ppjDlSanL1CL83GGQH+pmxWPN7PxecDY+33LDN7rs1oeUL+eBggNP5E+5N7HsHFRCfoRf7jarknagETHnggmBhFNOU7RjgQCzSHRgpoY9d25AvqWUsX6UTmVuoIAbD67CZ2s3HBVUK77RdMndTLMkkTalnXFNIEQrVDFzjsiow5srAskQDz6r0D++9xpxMYAz0SWQ==|00001000000505619865|



***** D U P L I C A D O *****
MAXIVALCO, S.A. DE C.V.

CARR. CD VALLES - RIOVERDE KM

RIOVERDE, SAN LUIS POTOSI CP: 7961
RFC: MAX0609116E1

*** FACTURA ***

23dic.2022 18:59:1'Folio:AA36331

Cliente:
INSTITUTO DE LAS MUJERES DEL

JARDIN COLON 23

SAN LUIS POTOSI, S.L.P. CP: 78339
RFC: IME020314ML1

HAMBURGUESA ARRACHERA C	155.17
2 x 77.59	
NESCAFE VARIOS SABORES	32.76
BOING VARIOS SABORES 35	26.00
VASO DE FRUTA GRANDE	49.14

Subtotal	263.07
IVA	37.93
Total	301.00

(Trescientos un pesos 00/100 m.n.)

Pago en una sola exhibición
Método de pago: Pago en una sola exhibición

Folio SAT:
BC0C9168-90F1-0F40-9B77-D65168D16BDC
Fecha certificación: 23/dic./2022 18:59:22
Certificado emisor: 00001000000505432610
Certificado SAT: 00001000000502000436
Cadena original SAT:

||1.1|BC0C9168-90F1-0F40-9B77-D65168D16BDC|
2022-12-23T18:59:22|SCD110105654|jAOZ1PEVMC
WIWbJfk2eEQvGJn+MQC49HUJ6PTMn0CIHYIIjdU8xaC
FhN+ECWdbeZU5YRDEsXi6no3qnUNQFzSxvNV01e4NMI
Kcgy209nrsP1WEgLZyoKJOex0qkK1FYIaJNhnDqlw9x
8YGkaJ61LQ61osso9Lvn7PpEb/CU0xcyUgOJ5BE21dm
2xDSUV7/9L3UaaLW4Wjsha+eQrY5IAZvY7ehCEDIdN8
0KUMYdtF/s5rHGwqjIYxs8M0hWCJ/55nU1g8EPNjkJv
TNqa98gR/9c0D9uBosyfKRBBU256kbUKj10b/0E2Fm5
MyhNYJ4zaKNnOhhKvUDQwAllAv5FzYw==|000010000
00502000436||

Sello digital CPDI:
jAOZ1PEVMCWIWbJfk2eEQvGJn+MQC49HUJ6PTMn0CIH
YIIjdU8xaCFhN+ECWdbeZU5YRDEsXi6no3qnUNQFzSx
vNV01e4NMIKcgy209nrsP1WEgLZyoKJOex0qkK1FYIa
JNhnDqlw9x8YGkaJ61LQ61osso9Lvn7PpEb/CU0xcyU
gOJ5BE21dm2xDSUV7/9L3UaaLW4Wjsha+eQrY5IAZvY
7ehCEDIdN80KUMYdtF/s5rHGwqjIYxs8M0hWCJ/55nU
1g8EPNjkJvTNqa98gR/9c0D9uBosyfKRBBU256kbUKj
10b/0E2Fm5MyhNYJ4zaKNnOhhKvUDQwAllAv5FzYw==

Sello digital SAT:
bcNctebFm48YHyBqN+0GkT1H3ZiG0OdPkhGzFF2Apw
Bk6rNnkX5t08xn50xfEKd7UPS/FiHcx4du/V0Ajd2NO
j8Llq0/q/cS4GKNKgTsEdGf2mzhicpELMkrpYnrEvqy
4E8fhsVPDeVNainkxp9wdv8EihzeS02Ekjs/ndZSAIY
gzZ/2dsfB97kSXynJe/9Ji5KDplroM+R8v+RpNKbKkI
R7mmR98QCntTgV1+4WVr2BoXcV/498mxLh0Vd58gMAR
LLrUPOPruf9QWKh017ff+15Yf8qlz7MB4cg7a5uJ44I
Cc9D+j6t1gudYijfWIkWQnrrpGNbydHC7C0civV2Q==



Este documento es una representación impresa de un CPDI.

Régimen fiscal emisor: General de Ley Personas Morales



HOTELES REAL PLAZA, S.A. DE .C.V

AV. VENUSTIANO CARRANZA 890 - CONMUTADOR - - FAX - - RESERVACIONES -
 C.P. 78233 TELS. (444) 814-69-69 TELS. (444) 814-66-39 TELS. (444) 814-20-57
 APDO. POSTAL 231 (444) 814-60-55
 SAN LUIS POTOSÍ, S.L.P. MÉXICO www.realplaza.com.mx



EXPEDIDO EN SAN LUIS POTOSÍ, S.L.P.

R.F.C. HRP-860407-F47

601 Régimen General de Ley Personas Morales

FACTURA

D 04783

NOMBRE INSTITUTO DE LAS MUJERES DEL ESTADO DE SAN LUIS POTOSÍ
 DIRECCIÓN JARDIN COLON N° 23 COL. SAN MIGUELITO C.P. 78339
 CIUDAD SAN LUIS POTOSÍ
 EDO-PAIS S.L.P.,MEXICO

FECHA DE FACTURA 2022-12-26T14:08:17

RFC IME020314ML1

ESTE DOCUMENTO ES UNA REPRESENTACIÓN IMPRESA DE UN CFDI

FORMA DE PAGO 28 TARJETA DE DEBITO

CANTIDAD	CLAVE	UNIDAD	DESCRIPCIÓN	PRECIO UNITARIO	IMPORTE
1	90101501	E48	CONSUMO DE ALIMENTOS DEL DIA 23 DE DICIEMBRE DE 2022	\$ 154.31	\$ 154.31

ESTA FACTURA SUSTITUYE LA FACTURA B-146114
 CON FOLIO FISCAL: 93F208A6-0577-4ED6-B108-BBFB3B113119
 EMITIDA EL DIA 23 DE DICIEMBRE DE 2022

UUID Rel. 93F208A6-0577-4ED6-B108-BBFB3B113119

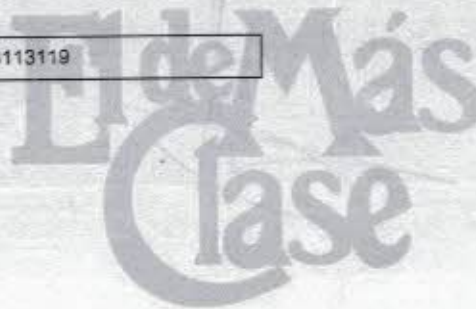

N° DE SERIE DEL CERTIFICADO DEL CSD 00001000000505030521
 FOLIO FISCAL 04E63BF7-714F-4242-B38A-99CD1EE96745
 SELLO DEL SAT
 N+w5gzdM2DS0e8ZDNUbgSgOTZSKwWN1NvrRPFQ8B7UKhNWjpyOKEng+yqOSAwxLQFvvgLRDRck+X
 S0aiLJZ/H8wOPVwMGqKnSEKbBrjEhvLLDAIExofDslGKFnd1w1KqgMZ4uMHQjoIY9/LPMLv211w10
 NEzLJQdn28/E5hKH7yCuLICElMdaelkrlfz/Td/oWRZYIrlt9wWPhALJRBt0rCo/ITCgHYXZ
 edqbdTnjOljxhYgVOX3EXuP+zO7od97deWSjgh+Z0CcmNvysPX9EwUOZ633G4w6Lq1Q96kx4X01Ch
 ddOdAr3eWlNc+R3+AHZyVA==

Uso CFDI G03 Gastos
 Método de Pago PUE Pago Una Exhibición
 Tipo Relación 04 Sustitución CFDI

SUBTOTAL \$ 154.31
 16% I.V.A. \$ 24.69
TOTAL \$ 179.00



CANTIDAD CON LETRA

(CIENTO SETENTA Y NUEVE PESOS 00/100 M.N.)

PAGINA 1 DE 1

FECHA Y HORA DE CERTIFICACIÓN 2022-12-26T14:08:19 N° DE SERIE DEL CERTIFICADO DEL SAT 00001000000505619865

CADENA ORIGINAL DEL COMPLEMENTO DE CERTIFICACIÓN DIGITAL DEL SAT

||1.1|04E63BF7-714F-4242-B38A-99CD1EE96745|2022-12-26T14:08:19|SFE0807172W8|SodFexzLNXWHICr|IhaA11uRvesGEnP6wuims.Jna9sbOrb8xOyrUE2YkiWcbnIvhuKQuXkx
 B39+I8AAJeB8FCrpuCDXgKu74tpMvIvA2k8DvrGkpI3ptogwYHzac7XRCbs6yvtUy0yALlYrYzhXZ|Xlc7ooT9qCa2woQzP+juM/Y//L6Q5GyUdpMFAFQV12aVMAWzw1c9dzYlloq5TdaaqQw
 wkzv3IK1eLfgPRTj|0pLW5GvYg8kS8iDfQhSdthri1A70j855x|+rajCUTv8qPcoRr7LsaKrf9KwTy/S9oRaKZnT8lobCa/WPZUy3TgUoIvvehxocKwQ==|00001000000505619865||