

Solicitud de viáticos 3YOC-0024/22

San Luis Potosí, S.L.P. a 05 de octubre de 2022.

DRA. GIBELLE CASTILLO SOLÍS  
DIRECCIÓN GENERAL ADMINISTRATIVA  
PRESENTE. -

Le solicito la Elaboración de Oficios de Comisión para:

Nombre del Personal que asiste a la Comisión:

1. Lic. Alejandro García Alvarado, Tercer Visitador General de este Organismo.

2. \_\_\_\_\_

Lugar de la Comisión:

Rioverde, Rayón, Cárdenas, San Cirio de Acosta, S.L.P.

Fecha de la comisión del 5 al 7 de Octubre del 2022.

Justificación de la Comisión: Se acudir a los municipios de Rioverde, Rayón, Cárdenas y San Cirio de Acosta, S.L.P., con la finalidad de realizar inspección en algunos municipios de la Zona Media, así como diligencias relacionadas con expediente de queja 3YQU-0183/22.

Actividad de la Matriz de Indicadores de Resultados MIR del PGR.

Número de la actividad	Nombre de la actividad de la MIR
4.4 y 4.8	Integrar los expedientes de queja; Supervisar las Celdas Preventivas de los municipios del Estado de San Luis Potosí, programadas durante el ejercicio.

Además, vehículo oficial, incluye para los gastos de viáticos:

	SI	NO
Alimentación	✓	
Hospedaje	✓	

	SI	NO
Gasolina	✓	
Caseros	✓	
Vehículo oficial	✓	

ATENTAMENTE

LIC. ALEJANDRO GARCÍA ALVARADO  
TERCER VISITADOR GENERAL

M.A.P. GIOVANNA L. ARDILES MORENO  
PRESIDENTA

cc. Expediente y Archivo

RECIBIDO  
Luzmila Rodríguez  
05 OCT 2022

RECIBIDO  
DIRECCIÓN GENERAL ADMINISTRATIVA



### Solicitud de viáticos 3VOC-0025/22

San Luis Potosí, S.L.P., a 05 de octubre de 2022.

DRA. GISELLE CASTILLO SOLÍS  
DIRECCIÓN GENERAL ADMINISTRATIVA  
PRESENTE. -

Le solicito la Elaboración de Oficios de Comisión para:

**Nombre del Personal que asiste a la Comisión:**

1. Lic. Edgardo Gasca Moreno, Visitador Adjunto de esta Organismo
2. \_\_\_\_\_

**Lugar de la Comisión:**

Riverda, Rayón, Cárdenas, San Ciró de Acosta, S.L.P.

Fecha de la comisión del 5 al 7 de Octubre del 2022.

**Justificación de la Comisión:** Se acudirá a los municipios de Riverda, Rayón, Cárdenas y San Ciró de Acosta, S.L.P., con la finalidad de realizar inspección en separamunicipales de la Zona Media, así como diligencias relacionadas con expediente de queja 3VQU-0183/22.

**Actividad de la Matriz de Indicadores de Resultados MIR del PGR**

Número de la actividad	Nombre de la actividad de la MIR
4.4 y 4.8	Integrar los expedientes de queja; Supervisar las Caidas Preventivas de los municipios del Estado de San Luis Potosí, programadas durante el ejercicio.

Además, vehículo oficial, recursos para los gastos de viáticos.

	SI	NO
Alimentación	✓	
Hospedaje	✓	

	SI	NO
Gasolina	✓	
Casos	✓	
Vehículo oficial	✓	

ATENTAMENTE

  
LIC. EDGARDO GASCA MORENO  
VISITADOR ADJUNTO

  
LIC. ALEJANDRO GARCÍA ALVARADO  
TERCER VISITADOR GENERAL

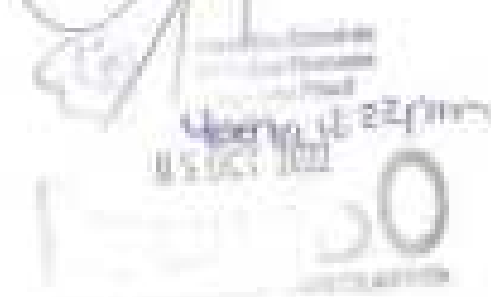
  
2022/10/05  
15:20

PROCESOS

FORMATO DE COMISIÓN No. 114/2022

FECHA	DEFINIDA		CLASE PROCEDE EN	
NOMBRE DEL SERVIDOR PÚBLICO DE LA COMISIÓN	ALVARADO GARCIA ALVARADO			
Nº EMPLEADO	007	PLAZO O CATEGORÍA	TERCER VESTADOR GENERAL	
LUGAR DE LA COMISIÓN	RIVERDE, BAYÓN, CÁRDENAS Y SAN CRO DE ACOSTA, S.L.P.			
Nº DE DÍA	2	FECHAS DEL SERVICIO	AL	DEFINIDA
Nº DE DÍAS DE PERJUDICAR	1	Nº DE DÍAS SIN PERJUDICAR	1	
Aclaración de la Comisión	SE ACUDIRÁ A CIUDADES MUNICIPALES CON LA FINALIDAD DE REALIZAR INSPECCIONES EN SERVICIOS MUNICIPALES DE LA ZONA RIEGA, ASÍ COMO DILIGENCIAS RELACIONADAS CON EL EMP. DE QUE SE TRATA EN EL PRESENTE PROCESO.			
NÚMERO Y NOMBRE DE LA ACTIVIDAD DE LA MATRIZ DE INDICADORES DE RESULTADOS A LA QUE CORRESPONDE				
NÚMERO	64 Y 48	ACTIVIDAD	TRABAJO DE INSPECCIÓN EN SERVICIOS MUNICIPALES EN CIUDADES DE LA ZONA RIEGA DE LA COMUNIDAD RIEGADA	
TARIFA DE VIATICOS:				
VIATICOS		TOTAL DE VIATICOS		\$ 1,800.00
ALIMENTOS	\$ 800.00	EMPAQUE	\$	1,300.00
HOSPEDAJE	\$ 800.00	GAJETAS	\$	300.00
	\$ 1,600.00		\$	1,800.00
MONTO DE LA CESTA DIARIA	TRES MIL QUATROCENTOS CINCUENTA PESOS (3450 P.S.)			
TRÁSLADO PARA REALIZAR LA COMISIÓN:				
1. VEHICULO OFICIAL PLACA:	VDF-188-A 07H-02	2. AUTORIZADO		
3. VEHICULO PARTICULAR PLACA:		4. APROBADO		
SELLO DE LA INSTITUCIÓN MUNICIPAL, ESTADAL O FEDERAL	DIRECCIÓN DE SEGURIDAD ALAQUINES, S.L.P.		SELLO DE LA INSTITUCIÓN MUNICIPAL, ESTADAL O FEDERAL	
SELLO DE LA INSTITUCIÓN MUNICIPAL, ESTADAL O FEDERAL	ELABORÓ		SELLO DE LA INSTITUCIÓN MUNICIPAL, ESTADAL O FEDERAL	
100. ALVARADO GARCIA ALVARADO TERCER VESTADOR GENERAL	100A. SHELLE CASTILLO SOLÍS DIRECTORA GENERAL ADMINISTRATIVA		100A.P. GÓMEZ FERRAZ ARQUELLER MORENO PRESIDENTA	

BOC-00002

FORMATO DE COMISIÓN No. 115/0002

FECHA:	DEFINIR		CLAVE FISCAL FEDERAL	
NOMBRE DEL SERVIDOR PÚBLICO DE LA COMISIÓN	EDUARDO GARCÍA MORENO			
NO. EMPLEADO:	000	PUESTO O CATEGORÍA:	VISITADOR AJUSTADO ASOCIADO A LA TÉCNICA VISITATIVA	
LUGAR DE LA COMISIÓN:	POYERICAL, RAYÓN, CÁRDENAS Y SAN CRO DE ACOSTA, S.L.P.			
NO. DE DÍAS	2	FECHA:	DEL 09/10/00	AL 11/10/00
NO. DE DÍAS DE PERNOCTAR:	0	NO. DÍAS SIN PERNOCTAR:	1	
DESCRIPCIÓN DE LA COMISIÓN:	SE ACUDE A ESTADOS MUNICIPIOS CON LA FINALIDAD DE REALIZAR INSPECCIÓN EN SEPAROS HONORALES DE LA JENA MECA, ASÍ COMO DE VEHICULOS RELACIONADOS CON EL EXP. DE QUEJA INCLUSIVE			
NÚMERO Y NOMBRE DE LA ACTIVIDAD DE LA MATRIZ DE INDICADORES DE RESULTADOS A LA QUE CORRESPONDE:				
PUNTO:	4.4 Y 4.5	ACTIVIDAD:	TRABAJO DE INSPECCIÓN DE QUEJA Y TRABAJO DE VEHICULOS RELACIONADOS EN EL PUNTO DE VENTA QUE SE ENCUENTRA EN EL ESTADO	
<b>TARIFA DE VIÁTICOS:</b>				
		TOTAL DE VIÁTICOS		\$ 1,700.00
ALIMENTOS \$ 800.00		GASOLINA \$ -		
RESPECIAS \$ 900.00		CAJETAS \$ -		
\$ 1,700.00		\$ -		
RECIBO DE LA ENTIDAD:	UN MIL SETECIENTOS PESOS 00/100 M.N.			
<b>TRASLADO PARA REALIZAR LA COMISIÓN:</b>				
1. VEHICULO OFICIAL PLACA:		2. AUTOMOVIL:		
3. VEHICULO PARTICULAR PLACA:		4. AYUDA:		
BELLO DE LA INSTITUCIÓN MUNICIPAL, ESTADAL O FEDERAL AGENCIA DEL MINISTERIO DE TURISMO Y TRANSPORTE MUNICIPAL DE SAN CRO S.L.P. BELLO DE LA INSTITUCIÓN MUNICIPAL, ESTADAL O FEDERAL		BELLO DE LA INSTITUCIÓN MUNICIPAL, ESTADAL O FEDERAL EL APURAMIENTO LAMAYLAS S.L.P. BELLO DE LA INSTITUCIÓN MUNICIPAL, ESTADAL O FEDERAL SEGURIDAD PUBLICA BELLO DE LA INSTITUCIÓN MUNICIPAL, ESTADAL O FEDERAL		
RECIBO		ELABORÓ		RECIBO
LIC. EDUARDO GARCÍA MORENO VISITADOR AJUSTADO		DRA. ISABEL CASTILLO SOLÍS DIRECTORA GENERAL ADMINISTRATIVA		LIC. ELIANDO GARCÍA ALVARADO TERCER SECRETARIO GENERAL

20 OCT 2017

COMISIÓN ESTATAL DE DERECHOS HUMANOS  
SAN LUIS POTOSÍ

CEOH-RE-SCV-03

**FORMATO DE COMPROBACIÓN DE VIATICOS  
Y GASTOS DE TRASLADO EN COMISIONES**

Nombre: **LIC. ALEJANDRO GARCÍA ALVARADO Y LIC. EDUARDO GASCA MORENO**

Oficina de comisión: **REC-005/23 Y PROC-005/20** Fecha de salida: **16/10/17**  
 Fecha de regreso: **17/10/17**

Justificación de comisión: **Se acudió a audiencias de Revisión, Sanción, Cláusulas y San. CDO de Acosta, S.L.P., para realizar inspección en terreno.** Días con pernoctación: **1**

Justificación de gastos: **Transporte y alimentos relacionados con el desarrollo de** Días sin pernoctación: **1**

Lugar (es) de la comisión: **Sancti Spiritus, Acosta y San Dimas Acosta, S.L.P.** Días sin pernoctación: **1**

**INFORMACION GENERAL**

Concepto	Monto asignado
Alimentos	\$1,000.00
Hospedaje	\$1,000.00
Gasolina	\$1,300.00
Autobús	
Carretera	\$150.00
Grava Taxi	
<b>TOTAL DEPOSITADO</b>	<b>\$5,250.00</b>

Total Comprobado	Diferencia
Alimentos	\$1,000.00
Hospedaje	\$1,000.00
Gasolina	\$1,274.80
Autobús	
Carretera	\$146.20
Grava Taxi	\$11.00
<b>TOTAL</b>	<b>\$5,947.81</b>

Entidades	EF	RO	R/A
Sello en Oficio			
Informe de Actividades	*		
Memorias Fotográficas	*		
Lista de Abogados			
Verificación SAT	*		
Facturas Impresas	*		
Otros			
<b>Eliminados</b>			
<b>Observados</b>			

Nombre	Retiempo	Comprobante	Fecha	Importe	Banco
*	*	*	28/10/17	\$178.90	BBVA
*	*	*	28/10/17	\$143.00	BBVA

**INFORMACION DETALLADA**

Concepto	No. de Factura	Recepción	Fecha Factura	Fecha Comprobante	Importe	Total	Observaciones
Autobús		Instrumentos cart. mujeres	06/10/17	06/10/17	\$150.00		LA FACTURA REALIZA POR CONCEPTO DE

17/10/17  
 17/10/17  
 17/10/17

*[Handwritten signature]*

CATEGORIA	DESCRIPCION	FECHA	CODIGO	IMPORTE	ESTADO	COMENTARIOS
Alimentación	RESTAURANTE CAFE HACIAS	04/09/2003	00100000	1000.00	VALIDADO	CONSUMO DE ALIMENTOS DE LOS SEÑORES ALEJANDRO GARCIA Y ROSARIO TRINIDAD DE INFORMAR QUE LOS COMIDAS EN EL RESTAURANTE "EL COMAR" SE HAN EN EFECTIVO, CON RECIBO DEL LIC. ALEJANDRO GARCIA EN VIRTUD QUE NO HANA REEMBOLSO.
	RESTAURANTE "EL COMAR", IN	07/09/2003	00100000	1000.00	VALIDADO	
	RESTAURANTE "EL COMAR", IN	07/09/2003	00100000	1000.00	VALIDADO	
	RESTAURANTE HOTEL ROSA	14/09/2003	00100000	1000.00	VALIDADO	
	RESTAURANTE HOTEL ROSA	14/09/2003	00100000	1000.00	VALIDADO	
	RESTAURANTE ALAMBICO ROSA	04/09/2003	00100000	1000.00	VALIDADO	
Hospedaje	HOTEL AMAR DOLOR	07/09/2003	00100000	1000.00	VALIDADO	VALIDADO
	HOTEL AMAR DOLOR	07/09/2003	00100000	1000.00	VALIDADO	
Gasolina	ESTACION DE SERVICIO	07/09/2003	00100000	1000.00	VALIDADO	VALIDADO
	ESTACION DE SERVICIO	07/09/2003	00100000	1000.00	VALIDADO	
Autobús						VALIDADO
Compras	COMPRAS	14/09/2003	00100000	1000.00	VALIDADO	VALIDADO
	COMPRAS	14/09/2003	00100000	1000.00	VALIDADO	
Otros						VALIDADO
				<b>TOTAL</b>	<b>10000.00</b>	

COMPROBADO

REVISADO

AUTORIZADO

LA GERENTE DEL CENTRO DE ATENCION AL PASAJERO DEL AEROPUERTO INTERNACIONAL DE GUAYMA

DEL SEÑOR CARLOS ROSARIO TRINIDAD Y ROSARIO



**¡Tu transferencia fue exitosa!**

Transferencia rápida

Envío

**\$ 322.59 MN**

Desde

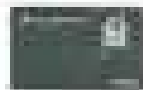

**Banra Móvil**

Cuenta \*\*\*\*2011

Hacia



**BBVA MEXICO**

CLAVE \*\*\*\*0348

Concepto de transferencia

**Salario - recurrente**

20/02/2022 - 14:07:08





1. OBJETIVO  
El presente informe tiene como finalidad informar a la Gerencia General de la Compañía sobre el desarrollo de las actividades realizadas durante el periodo comprendido entre el día 1 de enero y el día 31 de diciembre de 2010.

2. ANTECEDENTES  
De acuerdo con el plan de trabajo aprobado por el Comité de Dirección para el año 2010, se establecieron como prioridades las siguientes actividades:

- 2.1. Ejecución del plan de marketing.
- 2.2. Ejecución del plan de ventas.
- 2.3. Ejecución del plan de producción.
- 2.4. Ejecución del plan de finanzas.
- 2.5. Ejecución del plan de recursos humanos.
- 2.6. Ejecución del plan de logística.
- 2.7. Ejecución del plan de tecnología de la información.
- 2.8. Ejecución del plan de mantenimiento.
- 2.9. Ejecución del plan de seguridad.
- 2.10. Ejecución del plan de medio ambiente.

3. DESARROLLO DE LAS ACTIVIDADES  
Durante el periodo analizado, se realizaron las siguientes actividades:

- 3.1. Se ejecutó el plan de marketing, lográndose un aumento del 10% en las ventas.
- 3.2. Se ejecutó el plan de ventas, lográndose un aumento del 15% en las ventas.
- 3.3. Se ejecutó el plan de producción, lográndose un aumento del 20% en la producción.
- 3.4. Se ejecutó el plan de finanzas, lográndose un aumento del 5% en los ingresos.
- 3.5. Se ejecutó el plan de recursos humanos, lográndose un aumento del 10% en el personal.
- 3.6. Se ejecutó el plan de logística, lográndose un aumento del 15% en la eficiencia.
- 3.7. Se ejecutó el plan de tecnología de la información, lográndose un aumento del 10% en la productividad.
- 3.8. Se ejecutó el plan de mantenimiento, lográndose un aumento del 5% en la vida útil de los equipos.
- 3.9. Se ejecutó el plan de seguridad, lográndose un aumento del 10% en la conciencia de los empleados.
- 3.10. Se ejecutó el plan de medio ambiente, lográndose un aumento del 5% en la eficiencia energética.

4. CONCLUSIONES  
Las actividades realizadas durante el periodo analizado, se ejecutaron de acuerdo con el plan de trabajo aprobado por el Comité de Dirección para el año 2010, lográndose un aumento del 10% en las ventas, un aumento del 15% en las ventas, un aumento del 20% en la producción, un aumento del 5% en los ingresos, un aumento del 10% en el personal, un aumento del 15% en la eficiencia, un aumento del 10% en la productividad, un aumento del 5% en la vida útil de los equipos, un aumento del 10% en la conciencia de los empleados y un aumento del 5% en la eficiencia energética.



Verificación de comprobantes fiscales digitales por internet

RFC del emisor	Nombre o razón social del emisor	RFC del receptor	Nombre o razón social del receptor
LE801764748	JUAN MARIA LACRUZ SADE	CC800000001	COMISION ESTADAL DE CENDADOS HUANUCOS
Fecha fiscal	Fecha de expedición	Fecha certificación SAT	PAC que verifica
27/02/2019-Diary 2019-02-27-18:27:49/C020	2019-10-07T13:41:42	2019-10-07T13:41:42	LS0100010000
Total del CFD	Efecto del comprobante	Estado CFD	Estatus de cancelación
1000.00	Importe	Importe	Cancelado en su totalidad

Imprimir

CAFÉ



NO. DE SERIE DEL CERTIFICADO DEL PACIFIC...  
NO. DE SERIE DEL CERTIFICADO DEL SAT...

FECHA DE EMISIÓN...  
FECHA DE CANCELACIÓN...

POLICIA FISCAL - EX-03004-SAC-4038-0000-4038A104700

EMISOR

NOMBRE: MARIA MARIA LACRU S DE RL  
RFC: LACRU0208  
REGIMEN FISCAL: EDO - Personas Físicas sin Actividad Empresarial y Profesional

RECEPTOR

NOMBRE: COMISIÓN ESTATAL DE DEFENSA FISCAL  
RFC: COMDEF0208  
LUGAR DE EMISIÓN: CDMX - Ciudad de México

DATOS GENERALES

LUGAR DE EMISIÓN: PUEBLO  
MÉTODO DE PAGO: PUE - Pago en una sola entrega  
FORMA DE PAGO: 01 - Tarjeta de pago

TIPO DE CONTRATO: 1 - Spot  
MÓNEDA: MXN - Peso Mexicano

Table with columns: CANTIDAD, UNIDAD, VALOR, NO. DE, DESCRIPCIÓN, IMPORTE UNITARIO, IVA, IMPORTE. Includes rows for 'COMPRAS DE ALIMENTOS' and 'IMPORTE TRANSFERIDO'.

OBSERVACIONES: Folio 11807

Summary table with rows: SUBTOTAL (1176.00), IVA - IVA Tarifa 16.00% (188.00), IMPORTE TRANSFERIDO (1364.00), TOTAL (1364.00).

CON DISCONTOS COMO PAGO, SINDE NUNCA

EMISIÓN DE CLAVES DE CANCELACIÓN DEL SAT

Table with columns: CLAVE SAT, DESCRIPCIÓN, MONEDA, UNIDAD DE MONEDA. Includes rows for '018' and '019'.

Handwritten signature in blue ink.

BANDA ORIGINAL DEL COMPLEMENTO DE CERTIFICACIÓN DIGITAL DEL SAT

RFC DEL PROVEEDOR DE CERTIFICACIÓN: L013181888

El proveedor de servicios de certificación digital del SAT es el proveedor de servicios de certificación digital del SAT...

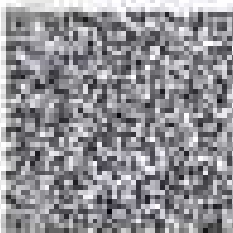

BANDA ORIGINAL DEL SAT

El proveedor de servicios de certificación digital del SAT es el proveedor de servicios de certificación digital del SAT...

BANDA ORIGINAL DEL SAT

El proveedor de servicios de certificación digital del SAT es el proveedor de servicios de certificación digital del SAT...

(The content of this page is extremely faint and illegible, appearing to be a list of items or a document header with multiple lines of text.)



### Verificación de comprobantes fiscales digitales por internet

CFC del emisor	Nombre o razón social del emisor	CFC del receptor	Nombre o razón social del receptor
LD00004764	JULIA MARIA LACRU SA	CE00000000	COMISION ESTATAL DE DETECTIVE FISCAL
Fecha fiscal	Fecha de expedición	Fecha certificación SAT	CFC que verifica
ED000000-0000-0000-0000-400000000000	2020-11-08T18:40:00	2020-11-08T18:40:00	LD00004764
Total del CFDI	Efecto del comprobante	Estado CFDI	Estado de certificación
\$100.00	ingreso	Vigente	Certificado en emisión

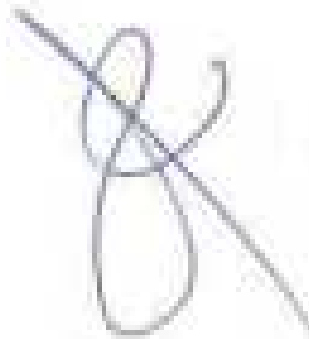

Imprimir

<b>MR. NAME:</b>	<b>MR. NAME:</b>	<b>MR. NAME:</b>	<b>MR. NAME:</b>
<b>MR. NAME:</b>	<b>MR. NAME:</b>	<b>MR. NAME:</b>	<b>MR. NAME:</b>
<b>MR. NAME:</b>	<b>MR. NAME:</b>	<b>MR. NAME:</b>	<b>MR. NAME:</b>
<b>MR. NAME:</b>	<b>MR. NAME:</b>	<b>MR. NAME:</b>	<b>MR. NAME:</b>

**Comments:**

Item	Description	Quantity	Unit	Price	Total	Tax	Net Total
1	Item 1	10	kg	100	1000	100	1100
2	Item 2	5	kg	200	1000	50	1050
3	Item 3	2	kg	300	600	20	620
<b>Subtotal</b>					<b>2600</b>	<b>170</b>	<b>2770</b>
<b>Total</b>					<b>2600</b>	<b>170</b>	<b>2770</b>

<b>MR. NAME:</b>	<b>MR. NAME:</b>	<b>MR. NAME:</b>	<b>MR. NAME:</b>
<b>MR. NAME:</b>	<b>MR. NAME:</b>	<b>MR. NAME:</b>	<b>MR. NAME:</b>
<b>MR. NAME:</b>	<b>MR. NAME:</b>	<b>MR. NAME:</b>	<b>MR. NAME:</b>

**Comments:**

Comments text area 1

**Comments:**

Comments text area 2

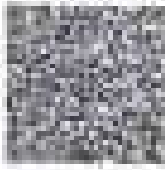

Additional text and signature area

*Handwritten signature*

1. The first part of the document is a header section containing the following information:
   
 - Title: [Illegible]
   
 - Author: [Illegible]
   
 - Date: [Illegible]
   
 - Page: [Illegible]
   
 2. The second part of the document is a list of items, possibly a table of contents or a list of references. The items are numbered and include the following text:
   
 - Item 1: [Illegible]
   
 - Item 2: [Illegible]
   
 - Item 3: [Illegible]
   
 - Item 4: [Illegible]
   
 - Item 5: [Illegible]
   
 - Item 6: [Illegible]
   
 - Item 7: [Illegible]
   
 - Item 8: [Illegible]
   
 - Item 9: [Illegible]
   
 - Item 10: [Illegible]
   
 - Item 11: [Illegible]
   
 - Item 12: [Illegible]
   
 - Item 13: [Illegible]
   
 - Item 14: [Illegible]
   
 - Item 15: [Illegible]
   
 - Item 16: [Illegible]
   
 - Item 17: [Illegible]
   
 - Item 18: [Illegible]
   
 - Item 19: [Illegible]
   
 - Item 20: [Illegible]
   
 - Item 21: [Illegible]
   
 - Item 22: [Illegible]
   
 - Item 23: [Illegible]
   
 - Item 24: [Illegible]
   
 - Item 25: [Illegible]
   
 - Item 26: [Illegible]
   
 - Item 27: [Illegible]
   
 - Item 28: [Illegible]
   
 - Item 29: [Illegible]
   
 - Item 30: [Illegible]
   
 - Item 31: [Illegible]
   
 - Item 32: [Illegible]
   
 - Item 33: [Illegible]
   
 - Item 34: [Illegible]
   
 - Item 35: [Illegible]
   
 - Item 36: [Illegible]
   
 - Item 37: [Illegible]
   
 - Item 38: [Illegible]
   
 - Item 39: [Illegible]
   
 - Item 40: [Illegible]
   
 - Item 41: [Illegible]
   
 - Item 42: [Illegible]
   
 - Item 43: [Illegible]
   
 - Item 44: [Illegible]
   
 - Item 45: [Illegible]
   
 - Item 46: [Illegible]
   
 - Item 47: [Illegible]
   
 - Item 48: [Illegible]
   
 - Item 49: [Illegible]
   
 - Item 50: [Illegible]
   
 - Item 51: [Illegible]
   
 - Item 52: [Illegible]
   
 - Item 53: [Illegible]
   
 - Item 54: [Illegible]
   
 - Item 55: [Illegible]
   
 - Item 56: [Illegible]
   
 - Item 57: [Illegible]
   
 - Item 58: [Illegible]
   
 - Item 59: [Illegible]
   
 - Item 60: [Illegible]
   
 - Item 61: [Illegible]
   
 - Item 62: [Illegible]
   
 - Item 63: [Illegible]
   
 - Item 64: [Illegible]
   
 - Item 65: [Illegible]
   
 - Item 66: [Illegible]
   
 - Item 67: [Illegible]
   
 - Item 68: [Illegible]
   
 - Item 69: [Illegible]
   
 - Item 70: [Illegible]
   
 - Item 71: [Illegible]
   
 - Item 72: [Illegible]
   
 - Item 73: [Illegible]
   
 - Item 74: [Illegible]
   
 - Item 75: [Illegible]
   
 - Item 76: [Illegible]
   
 - Item 77: [Illegible]
   
 - Item 78: [Illegible]
   
 - Item 79: [Illegible]
   
 - Item 80: [Illegible]
   
 - Item 81: [Illegible]
   
 - Item 82: [Illegible]
   
 - Item 83: [Illegible]
   
 - Item 84: [Illegible]
   
 - Item 85: [Illegible]
   
 - Item 86: [Illegible]
   
 - Item 87: [Illegible]
   
 - Item 88: [Illegible]
   
 - Item 89: [Illegible]
   
 - Item 90: [Illegible]
   
 - Item 91: [Illegible]
   
 - Item 92: [Illegible]
   
 - Item 93: [Illegible]
   
 - Item 94: [Illegible]
   
 - Item 95: [Illegible]
   
 - Item 96: [Illegible]
   
 - Item 97: [Illegible]
   
 - Item 98: [Illegible]
   
 - Item 99: [Illegible]
   
 - Item 100: [Illegible]

### Verificación de comprobantes fiscales digitales por internet

RFC del emisor	Nombre o razón social del emisor	RFC del receptor	Nombre o razón social del receptor
SAVY900829V0	VICTORIA NASSANDRA SANCHEZ VAQUERO	DE020829M01	COMISION ESTATAL DE DEBEROSOS PLAZADOS DEL ESTADO DE SAN LUIS POTOSI
Fecha fiscal	Fecha de expedición	Fecha de verificación SAT	PAC que verificó
AAA14011-060P- 4029-0004- 0008431000	000-18-0711-0400	000-18- 0711-0400	SATPROF (FED)
Total del CFDI	Efecto del comprobante	Estado CFDI	Estado de cancelación
000000	Ingresos	Vigente	Cancelado por aplicación



[Imprimir](#)







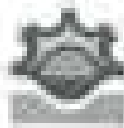



**HOTEL  
MARIA  
DOLORES**

Grupo Financiero Banamex S.A. de C.V.  
**AMEX**  
 Cuentas de Ahorro y Ahorro Ahorro AMEX S.A.  
 Calle 1000 No. 1000  
 Avenida Insurgentes

**RESUMEN DE CARGOS**  
 0 0000  
 0000 000000  
 0000 0000  
 0000 0000  
 0000 0000  
 0000 0000  
 0000 0000  
 0000 0000  
 0000 0000  
 0000 0000

**CLIENTE**  
 NOMBRE: COMERCIAL SERVICIOS DE SERVICIOS FINANCIEROS S.A.  
 C/C, Toluca, Mexico, C.P. 50100  
 DIRECCION: CARRETERA FEDERAL DEL SUR, MEXICO  
 TELEFONO: 001 55 55 55 55 55  
 CORREO ELECTRONICO: SERVICIOS@SERVICIOSFINANCIEROS.COM

**PERIODO DE CARGOS**  
 DE: 01/01/2010  
 HASTA: 31/01/2010  
 MONEDA: MXN  
 BASE DE DATOS: 0001 - Poder Judicial

CODIGO	DESCRIPCION	TIPO	MONEDA	CANTIDAD	MONTO	MONTO	MONTO	MONTO
1	SERVICIO	000	MXN	100.00	100.00	100.00	100.00	100.00
2	SERVICIO	000	MXN	100.00	100.00	100.00	100.00	100.00

**TOTAL**  
 000.00  
 000.00  
 000.00  
 000.00

*[Handwritten signature]*

**OTROS DATOS**

**IMPORTE A PAGAR: CIENTO CINCUENTA Y OCHO PESOS CON CINCUENTA CENTAVOS.**

**FECHA DE EMISION:** 01/02/2010  
**FECHA DE VENCIMIENTO:** 01/02/2010  
**FECHA DE PAGAMENTO:** 01/02/2010

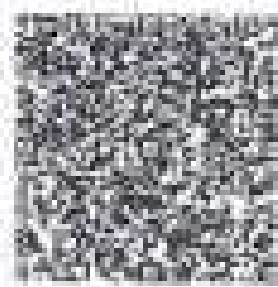

**COMENTARIOS:**  
 Este documento es una representación impresa de un cargo.  
 El cargo se genera automáticamente por el sistema de cobranza.  
 El monto del cargo es el resultado de la suma de los cargos.  
 El cargo se genera en la fecha de vencimiento de los cargos.  
 El cargo se genera en la moneda de la cuenta.  
 El cargo se genera en el idioma de la cuenta.  
 El cargo se genera en el país de la cuenta.  
 El cargo se genera en el estado de la cuenta.  
 El cargo se genera en el municipio de la cuenta.  
 El cargo se genera en el código postal de la cuenta.  
 El cargo se genera en el número de la cuenta.  
 El cargo se genera en el nombre de la cuenta.  
 El cargo se genera en el apellido de la cuenta.  
 El cargo se genera en el nombre completo de la cuenta.  
 El cargo se genera en el número de identificación de la cuenta.  
 El cargo se genera en el número de teléfono de la cuenta.  
 El cargo se genera en el número de fax de la cuenta.  
 El cargo se genera en el número de correo electrónico de la cuenta.  
 El cargo se genera en el número de dirección de la cuenta.  
 El cargo se genera en el número de ciudad de la cuenta.  
 El cargo se genera en el número de estado de la cuenta.  
 El cargo se genera en el número de país de la cuenta.  
 El cargo se genera en el número de moneda de la cuenta.  
 El cargo se genera en el número de tipo de la cuenta.  
 El cargo se genera en el número de categoría de la cuenta.  
 El cargo se genera en el número de subcategoría de la cuenta.  
 El cargo se genera en el número de grupo de la cuenta.  
 El cargo se genera en el número de subgrupo de la cuenta.  
 El cargo se genera en el número de familia de la cuenta.  
 El cargo se genera en el número de subfamilia de la cuenta.  
 El cargo se genera en el número de clase de la cuenta.  
 El cargo se genera en el número de subclase de la cuenta.  
 El cargo se genera en el número de nivel de la cuenta.  
 El cargo se genera en el número de subnivel de la cuenta.  
 El cargo se genera en el número de grado de la cuenta.  
 El cargo se genera en el número de subgrado de la cuenta.  
 El cargo se genera en el número de rango de la cuenta.  
 El cargo se genera en el número de subrango de la cuenta.  
 El cargo se genera en el número de clase de la cuenta.  
 El cargo se genera en el número de subclase de la cuenta.  
 El cargo se genera en el número de nivel de la cuenta.  
 El cargo se genera en el número de subnivel de la cuenta.  
 El cargo se genera en el número de grado de la cuenta.  
 El cargo se genera en el número de subgrado de la cuenta.  
 El cargo se genera en el número de rango de la cuenta.  
 El cargo se genera en el número de subrango de la cuenta.

1. The first part of the document discusses the importance of maintaining accurate records of all transactions and activities. It emphasizes the need for transparency and accountability in financial reporting.

2. The second part of the document details the various methods and techniques used to collect and analyze data. It includes a comprehensive list of sources and procedures for gathering information.

3. The third part of the document provides a detailed analysis of the collected data, highlighting key trends and patterns. It includes several tables and charts to illustrate the findings.

4. The fourth part of the document discusses the implications of the findings and offers recommendations for future research and practice. It emphasizes the need for continued monitoring and evaluation.

5. The fifth part of the document concludes the report and summarizes the main points. It reiterates the importance of the findings and the need for further action.

### Verificación de comprobantes fiscales digitales por Internet

RFC del emisor	Nombre o razón social del emisor	RFC del receptor	Nombre o razón social del receptor
024600125AT	Grupo Hotelero María Dolores De Rivera, S.A. de C.V.	0200000001	COMANDO EN JEFE FUERZAS ARMADAS HUMANAS DEL ESTADO DE SAN LUIS POTOSÍ
Fecha fiscal	Fecha de expedición	Fecha certificación SAT	PAC que certifica
02/02/2019	2019-02-14T12:14:44	2019-02-14T12:14:44	MARSH004700
Total del CFDI	Efecto del comprobante	Efecto CFDI	Estado de cancelación
\$182.00	ingreso	Vigente	Cancelado en su totalidad

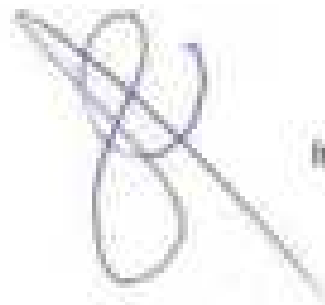

Imprimir

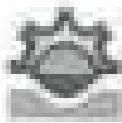

**HOTEL  
MARIA  
DOLORES**

Hotel Maria Dolores S.A. de C.V.  
 Calle 100 No. 1000  
 Colonia Centro, San Juan de los Rios, Jalisco  
 C.P. 46100

Reservación No.	12345
Fecha	15/08/2023
Nombre	Mr. Juan Perez
Apellido	Mr. Perez
Nombre Completo	Mr. Juan Perez
Reservación No.	12345
Fecha	15/08/2023
Nombre	Mr. Juan Perez
Apellido	Mr. Perez
Nombre Completo	Mr. Juan Perez

Nombre del Cliente	Mr. Juan Perez
Apellido del Cliente	Mr. Perez
Nombre Completo del Cliente	Mr. Juan Perez
Reservación No.	12345
Fecha	15/08/2023

Nombre del Cliente	Mr. Juan Perez
Apellido del Cliente	Mr. Perez
Nombre Completo del Cliente	Mr. Juan Perez
Reservación No.	12345
Fecha	15/08/2023

Orden	Descripción	Cantidad	Unidad	Valor	IVA	Total
1	Desayuno	1	Porción	10.00	1.00	11.00
2	Almuerzo	1	Porción	20.00	2.00	22.00
3	Cena	1	Porción	20.00	2.00	22.00
4	Reserva	1	Noche	100.00	10.00	110.00
5	Reserva	1	Noche	100.00	10.00	110.00
6	Reserva	1	Noche	100.00	10.00	110.00
7	Reserva	1	Noche	100.00	10.00	110.00
8	Reserva	1	Noche	100.00	10.00	110.00
9	Reserva	1	Noche	100.00	10.00	110.00
10	Reserva	1	Noche	100.00	10.00	110.00
11	Reserva	1	Noche	100.00	10.00	110.00
12	Reserva	1	Noche	100.00	10.00	110.00
13	Reserva	1	Noche	100.00	10.00	110.00
14	Reserva	1	Noche	100.00	10.00	110.00
15	Reserva	1	Noche	100.00	10.00	110.00
16	Reserva	1	Noche	100.00	10.00	110.00
17	Reserva	1	Noche	100.00	10.00	110.00
18	Reserva	1	Noche	100.00	10.00	110.00
19	Reserva	1	Noche	100.00	10.00	110.00
20	Reserva	1	Noche	100.00	10.00	110.00
21	Reserva	1	Noche	100.00	10.00	110.00
22	Reserva	1	Noche	100.00	10.00	110.00
23	Reserva	1	Noche	100.00	10.00	110.00
24	Reserva	1	Noche	100.00	10.00	110.00
25	Reserva	1	Noche	100.00	10.00	110.00
26	Reserva	1	Noche	100.00	10.00	110.00
27	Reserva	1	Noche	100.00	10.00	110.00
28	Reserva	1	Noche	100.00	10.00	110.00
29	Reserva	1	Noche	100.00	10.00	110.00
30	Reserva	1	Noche	100.00	10.00	110.00
31	Reserva	1	Noche	100.00	10.00	110.00
32	Reserva	1	Noche	100.00	10.00	110.00
33	Reserva	1	Noche	100.00	10.00	110.00
34	Reserva	1	Noche	100.00	10.00	110.00
35	Reserva	1	Noche	100.00	10.00	110.00
36	Reserva	1	Noche	100.00	10.00	110.00
37	Reserva	1	Noche	100.00	10.00	110.00
38	Reserva	1	Noche	100.00	10.00	110.00
39	Reserva	1	Noche	100.00	10.00	110.00
40	Reserva	1	Noche	100.00	10.00	110.00
41	Reserva	1	Noche	100.00	10.00	110.00
42	Reserva	1	Noche	100.00	10.00	110.00
43	Reserva	1	Noche	100.00	10.00	110.00
44	Reserva	1	Noche	100.00	10.00	110.00
45	Reserva	1	Noche	100.00	10.00	110.00
46	Reserva	1	Noche	100.00	10.00	110.00
47	Reserva	1	Noche	100.00	10.00	110.00
48	Reserva	1	Noche	100.00	10.00	110.00
49	Reserva	1	Noche	100.00	10.00	110.00
50	Reserva	1	Noche	100.00	10.00	110.00
51	Reserva	1	Noche	100.00	10.00	110.00
52	Reserva	1	Noche	100.00	10.00	110.00
53	Reserva	1	Noche	100.00	10.00	110.00
54	Reserva	1	Noche	100.00	10.00	110.00
55	Reserva	1	Noche	100.00	10.00	110.00
56	Reserva	1	Noche	100.00	10.00	110.00
57	Reserva	1	Noche	100.00	10.00	110.00
58	Reserva	1	Noche	100.00	10.00	110.00
59	Reserva	1	Noche	100.00	10.00	110.00
60	Reserva	1	Noche	100.00	10.00	110.00
61	Reserva	1	Noche	100.00	10.00	110.00
62	Reserva	1	Noche	100.00	10.00	110.00
63	Reserva	1	Noche	100.00	10.00	110.00
64	Reserva	1	Noche	100.00	10.00	110.00
65	Reserva	1	Noche	100.00	10.00	110.00
66	Reserva	1	Noche	100.00	10.00	110.00
67	Reserva	1	Noche	100.00	10.00	110.00
68	Reserva	1	Noche	100.00	10.00	110.00
69	Reserva	1	Noche	100.00	10.00	110.00
70	Reserva	1	Noche	100.00	10.00	110.00
71	Reserva	1	Noche	100.00	10.00	110.00
72	Reserva	1	Noche	100.00	10.00	110.00
73	Reserva	1	Noche	100.00	10.00	110.00
74	Reserva	1	Noche	100.00	10.00	110.00
75	Reserva	1	Noche	100.00	10.00	110.00
76	Reserva	1	Noche	100.00	10.00	110.00
77	Reserva	1	Noche	100.00	10.00	110.00
78	Reserva	1	Noche	100.00	10.00	110.00
79	Reserva	1	Noche	100.00	10.00	110.00
80	Reserva	1	Noche	100.00	10.00	110.00
81	Reserva	1	Noche	100.00	10.00	110.00
82	Reserva	1	Noche	100.00	10.00	110.00
83	Reserva	1	Noche	100.00	10.00	110.00
84	Reserva	1	Noche	100.00	10.00	110.00
85	Reserva	1	Noche	100.00	10.00	110.00
86	Reserva	1	Noche	100.00	10.00	110.00
87	Reserva	1	Noche	100.00	10.00	110.00
88	Reserva	1	Noche	100.00	10.00	110.00
89	Reserva	1	Noche	100.00	10.00	110.00
90	Reserva	1	Noche	100.00	10.00	110.00
91	Reserva	1	Noche	100.00	10.00	110.00
92	Reserva	1	Noche	100.00	10.00	110.00
93	Reserva	1	Noche	100.00	10.00	110.00
94	Reserva	1	Noche	100.00	10.00	110.00
95	Reserva	1	Noche	100.00	10.00	110.00
96	Reserva	1	Noche	100.00	10.00	110.00
97	Reserva	1	Noche	100.00	10.00	110.00
98	Reserva	1	Noche	100.00	10.00	110.00
99	Reserva	1	Noche	100.00	10.00	110.00
100	Reserva	1	Noche	100.00	10.00	110.00

TOTAL	110.00
IVA	11.00
TOTAL	121.00

*[Handwritten signature]*

Reservación No. 12345 - 15/08/2023

Nombre: Mr. Juan Perez  
 Apellido: Mr. Perez  
 Nombre Completo: Mr. Juan Perez

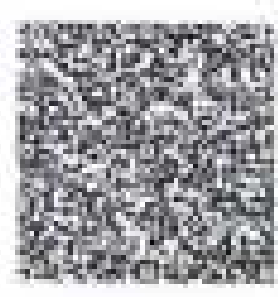

Reservación No. 12345 - 15/08/2023

Nombre: Mr. Juan Perez  
 Apellido: Mr. Perez  
 Nombre Completo: Mr. Juan Perez





**Verificación de comprobantes fiscales digitales por Internet**

RFC del emisor	Nombre o razón social del emisor	RFC del receptor	Nombre o razón social del receptor
02480202047	Grupo Herrería Maíz Colores De Rosendo, S.A. de C.V.	02080202047	COMISION ESTATAL DE DERECHOS HUMANOS DEL ESTADO DE SAN LUIS POTOSI
Código fiscal	Fecha de expedición	Fecha certificación SAT	PAD que certifica
0200740-4000- 0004-0000- 0000101040	2020-10-14T13:07:44	2020-10- 14T13:08:01	MAINTENEDOR
Total del CFD	Efecto del comprobante	Estado CFD	Estado de cancelación
0000.00	Original	Original	Cancelado sin intercepto

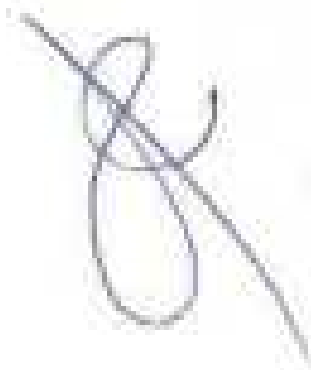

Imprimir



COMMUNITY DEVELOPMENT  
DEPARTMENT  
1000 N. 10th St.  
Anchorage, Alaska 99503  
Phone: 907.561.1234

MEMORANDUM  
TO: [Redacted]  
FROM: [Redacted]  
SUBJECT: [Redacted]

DATE: [Redacted] TIME: [Redacted]  
LOCATION: [Redacted]

AGENDA  
1. [Redacted]  
2. [Redacted]

Item	Time	Location	Facilitator	Notes	Start	End	Start	End
1	8:00 AM	Room 1000	John Doe	Community Meeting	8:00	8:30	8:00	8:30

ATTENDANCE  
Present: [Redacted]  
Absent: [Redacted]

APPROVED: [Redacted]  
DATE: [Redacted]

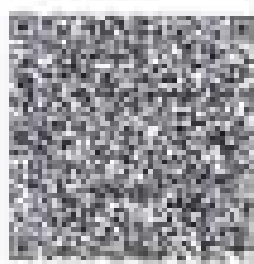

[Redacted text block]

*ENCLOSURE*



### Verificación de comprobantes fiscales digitales por Internet

RFC del emisor	Nombre o razón social del emisor	RFC del receptor	Nombre o razón social del receptor
RUC02788982	CLAUDIA EMILIA RUIZ CASTILLO	CCOM028262	COMISION ESTATAL DE DERECHOS HUMANOS
País fiscal	Fecha de expedición	Fecha certificación SAT	PAQ que verifica
MEXICO	2019-10-08T11:48:11	2019-10-08T11:48:18	SAFES010010
Total del CFDI	Estado del comprobante	Estado CFDI	Suma de cancelación
8992.00	Vigente	Vigente	Cancelarse en completo

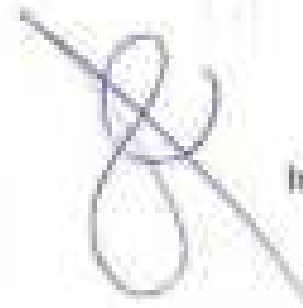

Imprimir







## Verificación de comprobantes fiscales digitales por internet

RFC del emisor	Nombre o razón social del emisor	RFC del receptor	Nombre o razón social del receptor
028888882347	Grupo Novena María Editorial De Novena, S.A. de C.V.	028888888801	COMISION ESTATAL DE DEBERCHES FISCALIDAD DEL ESTADO DE SAN LUIS POTOSI
Fecha fiscal	Fecha de expedición	Fecha certificación SAT	PAC que verificó
02/03/14-02/03/14 02/03-02/03 FC02312004FE	2014-03-02T10:00:12	2014-03-02T10:00:12	MASSARDENCA
Total del CFDI	Efecto del comprobante	Estado CFDI	Estado de cancelación
EL-100.00	Vigencia	Vigencia	Cancelación con aceptación

Imprimir



Hotel Boutique María Dolores S de RL  
 Boulevard, A.A. de C.B.  
 Campeche, Campeche  
 24000 México  
 Teléfono: 999 999 9999

**Reservación Hotel (2021)**  
 # 4555  
 Habitación: 1000000  
 \$100.00  
 Tipo de  
 Alojamiento: 11 Noches  
 Regimen Alimenticio: HD - Desayuno de  
 Ley Federal  
 de Turismo  
 México  
**CONFIRMADO**  
 \*\*\*\*\*

**CLIENTE:**  
**EMPRESA:** ORGANIZACION COORDINADORA DE SERVICIOS TURISTICOS (S) DE CV  
 AV. TOLUCA 1000  
 C.P. 2000000000  
 Ciudad de México, México  
**TEL:** 55 52 52 52 52  
**EMAIL:** info@organizacion.com

**DESCRIPCION DE LA RESERVA:**  
 Habitación: 1000000  
 \$100.00  
 Tipo de Alojamiento: 11 Noches  
 Regimen Alimenticio: HD - Desayuno de Ley Federal de Turismo México

CANTIDAD	DESCRIPCION	Tipo de Alojamiento	Tipo de Alojamiento	DESCRIPCION DE LA RESERVA	PRECIO UNITARIO	PRECIO TOTAL	PRECIO UNITARIO	PRECIO TOTAL
1	Habitación	HD - Desayuno de Ley Federal de Turismo	HD - Desayuno de Ley Federal de Turismo	Habitación: 1000000 OCTUBRE 2021	\$100.00	\$100.00	\$100.00	\$100.00

**TOTAL:** \$100.00  
**IVA:** \$10.00  
**IGT:** \$10.00  
**OTROS:** \$10.00

**CONDICIONES DE LA RESERVA:**

**Reservación con tarifa: HD - Desayuno de Ley Federal de Turismo**  
 Habitación: 1000000  
 \$100.00  
 Tipo de Alojamiento: 11 Noches  
 Regimen Alimenticio: HD - Desayuno de Ley Federal de Turismo México



**Este documento es una representación impresa de un PDF**  
 Este documento es una representación impresa de un PDF. Contiene información sobre la reserva, incluyendo detalles de la habitación, precios, y condiciones de cancelación. El documento es una copia impresa de un archivo PDF digital.



1. **OBJETIVO**  
 El presente documento tiene por objeto definir los requisitos mínimos que debe cumplir el personal que se encargará de la atención al cliente en el área de atención al cliente.

2. **ALCANCE**  
 Este documento aplica a todo el personal que se encargará de la atención al cliente en el área de atención al cliente.

3. **DEFINICIONES**  
 No aplica.

4. **REQUISITOS**  
 El personal que se encargará de la atención al cliente debe cumplir con los siguientes requisitos:

- 4.1. **Formación:**
  - 4.1.1. Grado de Bachiller en el área de atención al cliente.
  - 4.1.2. Curso de capacitación en atención al cliente.
- 4.2. **Experiencia:**
  - 4.2.1. Experiencia mínima de 1 año en el área de atención al cliente.
- 4.3. **Idioma:**
  - 4.3.1. Dominio del idioma español.
- 4.4. **Características físicas:**
  - 4.4.1. Edad mínima de 18 años.
  - 4.4.2. Ausencia de enfermedades que impidan el desempeño de las funciones.
- 4.5. **Características personales:**
  - 4.5.1. Actitud positiva y capacidad de trabajo en equipo.
  - 4.5.2. Capacidad de comunicación y habilidades de negociación.
  - 4.5.3. Capacidad de resolución de problemas.
  - 4.5.4. Capacidad de adaptación a los cambios.
  - 4.5.5. Capacidad de organización y planificación.
  - 4.5.6. Capacidad de gestión de recursos.
  - 4.5.7. Capacidad de gestión de riesgos.
  - 4.5.8. Capacidad de gestión de calidad.
  - 4.5.9. Capacidad de gestión de proyectos.
  - 4.5.10. Capacidad de gestión de procesos.
  - 4.5.11. Capacidad de gestión de información.
  - 4.5.12. Capacidad de gestión de relaciones.
  - 4.5.13. Capacidad de gestión de recursos humanos.
  - 4.5.14. Capacidad de gestión de recursos financieros.
  - 4.5.15. Capacidad de gestión de recursos tecnológicos.
  - 4.5.16. Capacidad de gestión de recursos legales.
  - 4.5.17. Capacidad de gestión de recursos ambientales.
  - 4.5.18. Capacidad de gestión de recursos sociales.
  - 4.5.19. Capacidad de gestión de recursos culturales.
  - 4.5.20. Capacidad de gestión de recursos políticos.
  - 4.5.21. Capacidad de gestión de recursos económicos.
  - 4.5.22. Capacidad de gestión de recursos energéticos.
  - 4.5.23. Capacidad de gestión de recursos materiales.
  - 4.5.24. Capacidad de gestión de recursos inmateriales.
  - 4.5.25. Capacidad de gestión de recursos biológicos.
  - 4.5.26. Capacidad de gestión de recursos geográficos.
  - 4.5.27. Capacidad de gestión de recursos históricos.
  - 4.5.28. Capacidad de gestión de recursos artísticos.
  - 4.5.29. Capacidad de gestión de recursos científicos.
  - 4.5.30. Capacidad de gestión de recursos tecnológicos.

5. **OTROS REQUISITOS**  
 No aplica.

6. **ANEXOS**  
 No aplica.

7. **REVISIÓN**  
 No aplica.

8. **APROBACIÓN**  
 No aplica.

9. **FECHA DE EMISIÓN**  
 No aplica.

10. **OTROS DATOS**  
 No aplica.

### Verificación de comprobantes fiscales digitales por internet

RFC del emisor	Nombre o razón social del emisor	RFC del receptor	Nombre o razón social del receptor
028888812347	Grupo Financiero Macha Banco De Fomento, S.A. de CV	028888812347	COMISION ESTATAL DE DERECHOS HUMANOS DEL ESTADO DE SAN Luis POTOSI
Fecha fiscal	Fecha de expedición	Fecha certificación SAT	RAC que verifica
01/03/2021	01/03/2021	01/03/2021	MADRID
Tasa del CFDI	Divisa del comprobante	Estado CFDI	Estatus de cancelación
0%	México	Vigente	Cancelado con aceptación

 Imprimir



Hotel  
Maria  
Dolores

FECHA DE ENTRADA:

06-10

SALIDA:

07

609

610

PERSONAS:

2

MARCA Y PLACAS:

UDF 185-A

Getnet  
S.A.

VENTA  
CALLE 100 No. 10000  
BOGOTÁ D.C.

TEL: 333 3333  
BOGOTÁ D.C.

C.C. 123456789

MONTE 1

MONTE 1

MONTE 1

MONTE 1

MONTE 1

MONTE 1



MONTE 1

CALLE 100 No. 10000  
BOGOTÁ D.C.

Sf-pago

VENTA

CALLE 100 No. 10000

MONTE 1

MONTE 1

MONTE 1

MONTE 1

MONTE 1

MONTE 1

MONTE 1

MONTE 1

MONTE 1

MONTE 1

MONTE 1

MONTE 1

MONTE 1

MONTE 1

MONTE 1

MONTE 1

MONTE 1

MONTE 1

MONTE 1

MONTE 1

MONTE 1

MONTE 1

MONTE 1

MONTE 1

MONTE 1

MONTE 1

MONTE 1

MONTE 1

MONTE 1

MONTE 1

MONTE 1

MONTE 1

MONTE 1

MONTE 1

MONTE 1

MONTE 1

MONTE 1

MONTE 1

MONTE 1

Santander

MONTE 1

banregio

MONTE 1

Santander

MONTE 1

MONTE 1

MONTE 1

MONTE 1

MONTE 1

Getnet

VENTA

VENTA

VENTA

VENTA

VENTA

VENTA

VENTA

VENTA

VENTA

VENTA

VENTA

VENTA

VENTA

VENTA

VENTA

VENTA

VENTA

VENTA

VENTA

VENTA

VENTA



VENTA



FACTURA NO.	857AW 0034
FOLIO FISCAL	857AW0000-4a7a-472-04a000a24032
LOGAR DE EXPEDICIÓN	78100

FECHA: 2023-10-13 HORA: 08:00:45	R.F.C.: C85899801	200 0000 000 0000 00000
----------------------------------	-------------------	-------------------------

**PARTE EMISOR**  
 COMISIÓN ESTATAL DE SERVICIOS FINANCIEROS DEL ESTADO DE YUCATÁN POTOSI  
 BARRIO POTOSI 400  
 POTOSI, YUCATÁN  
 BARRIO POTOSI BARRIO POTOSI BARRIO POTOSI

Cantidad	U. Medida	No. Identificación	Clas. SAT	Descripción	Porcentaje	Importe	Concepto
0.0000	LITROS	857AW0000-4a7a-472-04a000a24032	2000	Gasolina		0.00	0.00

**Partes emitidas (TOTAL)**

**Nota Digital en Emisor**  
 Este documento es una representación impresa de un CFDI. Para más información consulte el sitio web del SAT: [www.sat.gob.mx](http://www.sat.gob.mx).  
 Este documento es una representación impresa de un CFDI. Para más información consulte el sitio web del SAT: [www.sat.gob.mx](http://www.sat.gob.mx).

**Nota del SAT**  
 Este documento es una representación impresa de un CFDI. Para más información consulte el sitio web del SAT: [www.sat.gob.mx](http://www.sat.gob.mx).  
 Este documento es una representación impresa de un CFDI. Para más información consulte el sitio web del SAT: [www.sat.gob.mx](http://www.sat.gob.mx).

**Comprobante Digital con Complemento de Certificación digital del SAT**  
 Este documento es una representación impresa de un CFDI. Para más información consulte el sitio web del SAT: [www.sat.gob.mx](http://www.sat.gob.mx).  
 Este documento es una representación impresa de un CFDI. Para más información consulte el sitio web del SAT: [www.sat.gob.mx](http://www.sat.gob.mx).

**Información de contacto por internet**

**Monto en pesos**  
 Monto total de la factura: \$1194.42

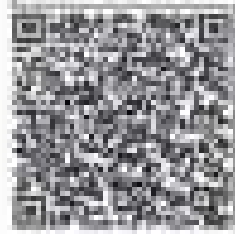

Método de Pago: 28 Tarjetas de crédito (cuando sea permitido SAT)  
 Método de Pago: PUE Pago en una sola exhibición  
 Móvil: 8588  
 Tipo de Complemento: 1  
 RFC Proveedor de Certificación: C85899801

<b>SUBTOTAL</b>	000.00
<b>I.S.A. 16.0%</b>	\$194.42
<b>TOTAL</b>	\$1194.42

##### ORIGINAL #####

NOTA #111652

#####

EMPRESA: [illegible]  
CALLE: [illegible]  
CALLE: [illegible]  
CALLE: [illegible]

NO. DE: [illegible]  
##### FACTURACION #####

No. Estacion: P11277

Tel: P112777967340

#####

LA FORMA DE PAGO ES

> PAGO CON TARJETA <

[illegible]

#####

#####

#####

#####

#####

#####

#####



*[Handwritten signature]*



### Verificación de comprobantes fiscales digitales por Internet

RFC del emisor	Nombre o razón social del emisor	RFC del receptor	Nombre o razón social del receptor
SEAM021719	SUPER ESTACIÓN DE ALBA SA DE CV	CE010303A01	COMISION ESTATAL DE DERECHOS HUMANOS DEL ESTADO DE SAN LUIS POTOSI
Folio Fiscal	Fecha de expedición	Fecha certificación SAT	PAC que certifica
000001-APG-4075-A70F-66A90084032	2020-10-12T08:00:43	2020-10-12T08:00:47	001E000030
Total del CFDI	Efecto del comprobante	Estado CFDI	Estado de cancelación
0714.01	Ingreso	Vigente	Cancelado sin anomalías

Imprimir











PARAFAC FACTORY - FACTORY  
19000000000000000000

PARAFAC FACTORY - FACTORY  
19000000000000000000



INVOICE: 19000000000000000000  
DATE: 19000000000000000000  
TOTAL: 19000000000000000000

PARAFAC FACTORY



PARAFAC FACTORY - FACTORY  
19000000000000000000

PARAFAC FACTORY - FACTORY  
19000000000000000000



INVOICE: 19000000000000000000  
DATE: 19000000000000000000  
TOTAL: 19000000000000000000

PARAFAC FACTORY



PARAFAC FACTORY - FACTORY  
19000000000000000000





NACIONAL

SENET

## Verificación de comprobantes fiscales digitales por internet

RFC del emisor	Nombre o razón social del emisor	RFC del receptor	Nombre o razón social del receptor
0288100964	Comisariado de Estructuras de San Luis, S.A. de C.V.	CC0300000001	Comisión Estatal de Derechos Humanos del Estado de San Luis Potosí
Fecha fiscal	Fecha de expedición	Fecha certificación: SAT	PAE que certifica
2022-10-10 Año-efectivo	2022-10-10T11:00:17	2022-10-10T11:00:18	LOC0300000001
Total del CFDI	Efecto del comprobante	Efecto CFDI	Estatus de cancelación
000000	Original	Original	Comprobante en proceso

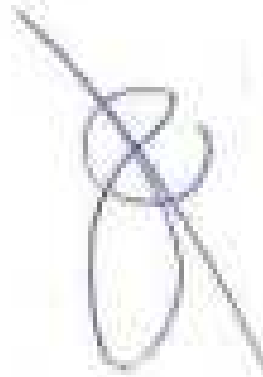

Imprimir



**INFORME DE COMISIÓN**

Comisionado: LIE. ALEJANDRO GARCÍA AL VARIADO

Boletín interno de consulta: 1900-000602

Periodo de consulta: 6 y 7 DE OCTUBRE DE 2022

Objetivo de la Comisión: Se acudió a las municipalidades de Rincón de Reyes, Payán, Cárdenas y San Ciro de Acosta, S.L.P., con la finalidad de realizar inspección en algunos municipios de la Zona Norte, así como diligencias relacionadas con expediente de suje 1900-016302.

**INFORME DE ACTIVIDADES REALIZADAS**

**Antecedentes**

Trasgredimiento a la libertad, a su integridad corporal y a su salud en el que se continúan con actividad, a la actividad correspondiente a la visita de inspección de Residencia (RSC) de Prisioneros basados en Residencia (PRP).

**Actividad 4.4 y 4.5**

Fecha de la actividad: 6 y 7 de octubre de 2022

Ubicación de la actividad y acciones llevadas a las actividades y logros realizados durante la comisión.

Se acudió a las municipalidades de Rincón de Reyes, Payán, Cárdenas y San Ciro de Acosta, S.L.P., con la finalidad de realizar inspección en algunos municipios de la Zona Norte, así como diligencias relacionadas con expediente de suje 1900-016302.



  
LIE. Alejandro García Al Variado  
Titular Comisión Estatal

Recibido

Dr. David Carlos Ruiz  
Director Administrativo

No. 82

Mrs. Guadalupe del Espíritu Santo  
Presidenta de las Organizadas



Comisión Estatal de  
Derechos Humanos  
San Luis Potosí

19 OCT 2022  
RECIBIDO  
DIRECCIÓN ADMINISTRATIVA



**INFORME DE COMISIÓN**

Comisionado: LIC. EDUARDO GARCÍA MORENO

Régimen de comisión: IVOC-010322

Período de comisión: 6 y 7 DE OCTUBRE DE 2021

Objetivo de la Comisión: Se accede a los municipios de Fierro, Rayón, Cárdenas y San Ciro de Acosta, S.L.P., con la finalidad de realizar inspecciones en algunos municipios de la Zona Media, así como diligencias relacionadas con expediente de queja IVQU-010322.

**INFORME DE ACTIVIDADES REALIZADAS**

**Antecedentes:**

Tramite relacionado a la solicitud o propuesta que tiene origen en el que se concierne esta actividad, o a la actividad correspondiente a la línea de indicadores de Resultados (IR) del Presupuesto basado en Resultados (PBR).

**Actividad 4.4 y 4.8**

Fecha de la actividad: 6 y 7 de octubre de 2021

Objeto de la comisión y acciones hechas en los municipios y logros realizados durante la comisión:

Se accede a los municipios de Fierro, Rayón, Cárdenas y San Ciro de Acosta, S.L.P., con la finalidad de realizar inspecciones en algunos municipios de la Zona Media, así como diligencias relacionadas con expediente de queja IVQU-010322.



  
LIC. EDUARDO GARCÍA MORENO  
COMISIONADO

En fe

194 19441103220000

  
LIC. ALEJANDRO GARCÍA ALVARADO  
SECRETARIO GENERAL



Comisión Estatal de  
Derechos Humanos  
San Luis Potosí

18 OCT 2021  
RECIBIDO  
DIRECCIÓN ADMINISTRATIVA