



LICENCIA DE CONSTRUCCION

FOLIO: 003

DATOS DEL PROPIETARIO O POSEEDOR		PERITO																												
NOMBRE: ISABEL RODRIGUEZ CASTILLO DOMICILIO: HIDALGO # 3 ENTRE 5 DE MAYO Y CARRANZA COLONIA: BO. EL PEDREGAL TELEFONO: _____ FIRMA: _____		NOMBRE: _____ CARGO: _____ No. DE REGISTRO : _____ DOMICILIO: _____ FIRMA: _____																												
DATOS DEL PREDIO																														
UBICACIÓN: HIDALGO ENTRE 5 DE MAYO Y CARRANZA		TIPO DE OBRA	SUP. A CONSTRUIR EN M2																											
POBLACION: CABECERA MUNICIPAL COLONIA: Bo. PEDREGAL ALINEACION No. ____ No. INSCRIPCION: _____ TOMO FECHA: _____ No. DE ACTA SERVICIO DE AGUA: N/A DESCRIPCION DE LA CONSTRUCCION: CONSTRUCCION DE CASA HABITACION, INCLYE EXCAVACION, ZAPATAS, CADENA DE DESPLANTE, MURO DE BLOCK, CADENA DE CERRAMIENTO, LOZA, APLANADO SANITARIOS, INSTALACION ELECTRICA, INSTALACION HIDRAULICA.		BARDEO <input type="checkbox"/> CONSTRUCCION <input checked="" type="checkbox"/> REPARACION <input type="checkbox"/> DEMOLICION <input type="checkbox"/> No. DE CAJONES DE ESTABLECIMIENTO EN CASO DE: CONDOMINIO: _____ SUP. USO EXCLUSIVO: _____ SUP. USO COMUN: _____	<table border="1"> <tr><td>SOTANO</td><td></td><td>M2</td></tr> <tr><td>PLANTA BAJA</td><td></td><td>M2</td></tr> <tr><td>1° NIVEL</td><td>102.20</td><td>M2</td></tr> <tr><td>2° NIVEL</td><td>102.20</td><td>M2</td></tr> <tr><td>3° NIVEL</td><td></td><td>M2</td></tr> <tr><td>4° NIVEL</td><td></td><td>M2</td></tr> <tr><td>OTROS</td><td></td><td>M2</td></tr> <tr><td>OTROS</td><td></td><td>M2</td></tr> <tr><td>TOTAL</td><td></td><td>M2</td></tr> </table>	SOTANO		M2	PLANTA BAJA		M2	1° NIVEL	102.20	M2	2° NIVEL	102.20	M2	3° NIVEL		M2	4° NIVEL		M2	OTROS		M2	OTROS		M2	TOTAL		M2
SOTANO		M2																												
PLANTA BAJA		M2																												
1° NIVEL	102.20	M2																												
2° NIVEL	102.20	M2																												
3° NIVEL		M2																												
4° NIVEL		M2																												
OTROS		M2																												
OTROS		M2																												
TOTAL		M2																												
S.S.A. SERVICIOS COORDINADOS DE SALUD PÚBLICA DEL EDO.		DELEGACION FEDERAL DE LA SEC. DE COM. Y FORM. IND.																												
AUTORIZACION SANITARIA No. _____ <table border="1"> <tr><td> </td><td> </td><td> </td></tr> <tr><td>DIA</td><td>MES</td><td>AÑO</td></tr> </table> FIRMA: _____				DIA	MES	AÑO	SELLO 	AUTORIZACION DE INSTALACION DE ELECTRICIDAD. OF. No. _____ FECHA _____ GAS L.P. OF. No. _____ FECHA _____	SELLO C. PATRICIO APARICIO QUEZADA DIRECTOR OBRAS PUBLICAS																					
DIA	MES	AÑO																												
LA SECRETARIA DE OBRAS PÚBLICAS																														

AUTORIZA ESTA LICENCIA VIGENTE

DIA MES AÑO
13 02 2023
30 12 2023

RECIBO OFICIAL No. Isabel R.c

OBSERVACIONES:



H. Ayuntamiento Constitucional
del Municipio de Tamasopo
San Luis Potosí.

MUNICIPIO DE TAMASOPO SLP

RFC: MTS860201TG5

Régimen Fiscal: 603 Personas Morales con Fines no Lucrativos

Lugar de expedición: MIGUEL HIDALGO 316, C.P 79700, ZONA CENTRO,
TAMASOPO, TAMASOPO, S.L.P., México

Telefono

Correo



TESORERIA MUNICIPAL
TAMASOPO, S.L.P.

Tipo de Comprobante	Serie/Folio	Fecha	Lugar de Expedición	Versión
I - Ingreso	RE 74599	13/Feb/2023 11:42:28	79700	4.0

CLIENTE

Nombre: ISABEL RODRÍGUEZ ASTILLO

RFC: XAXX010101000

Telefono:

Correo:

Uso CFDI: S01 Sin efectos fiscales

Regimen Fiscal: 616 - Sin obligaciones fiscales

Dirección: MIGUEL HIDALGO SN, Col. , C.P 79700, TAMASOPO, TAMASOPO, SAN LUIS POTOSI, MÉXICO

Condición de Pago	Método de Pago	Forma Pago	Moneda
PUE -	Pago en una sola exhibición	01 - Efectivo	MXN - Peso Mexicano

Cantidad	Clave Unid ad SAT	Clave Prod/Ser vicio	Descripción	V. Unitario	Desc.	Impuestos	Importe
1.00	C62 - Uno	93151516 - Permiso de construcción	LICENCIA Y PERMISO PARA CONSTRUCCION CONSTRUCCIÓN PRIMER NIVEL, 102.20 M2, SEGUNDO NIVEL, 102.20 M2.	\$2,000.00	\$0.00	IVA, -	\$2,000.00

Cantidad con letra dos mil Pesos 00/100 M.N.	Subtotal:	\$2,000.00
Observaciones	Descuentos:	\$0.00
	I.V.A.	\$0.00
	RET. IVA	\$0.00
	Total:	\$2,000.00

Tipo Relacion	CFDI Relacionado
Folio Fiscal	CSD del SAT
BF07BF26-416B-495B-8597-CAE7EC3854D4	00001000000505142236
Fecha y hora de certificación	CSD del emisor
2023-02-13T11:42:32	00001000000516103538

Sello digital del CFDI

7b4OLg6QHjnmMp7RsZcSbOg5IH04pBYW05hLlxzqFA1nLDOrCKM6DPPs+o18bDInuuUqgBERFGybFDHwI372/WxI0YC5EpX2GgXJ1gQAVE+HUmY9zREbHh0LQuH4/W04bHIZLVB4CsmLkY4xS0lcX1BA0LNU9YzhNuqKNO2S23mHGjI9+K06+ecT+n2ID7O9kN9Yz+uSsRKOIghHAXciYL4IHQxdKH2PckWEDy+LVY+NTCFNAyWY1DdVzORnQrsl+C0QnVRXx24D4HuO9BDBkYzPqogZIFroRBmoTGdbbCaTx7FXsggmixCO8DLcEuFrO2ggRg==

Sello del SAT

SEpp90vDjRTuHIR5SXCXCueBdf7wC40cW7vjqWepHodQ2G2EVOqz4LjSKvvs+3BC1JMcADEI+wkIKeUp7uS0AEYpa2iasLIITvsPZUZABo3Z09BN/swoG2ozV675jo4y6J7TB6v/nfEPInzjXOLiHSzurbKcNhlJr8IubCoEBGhmJ3eYRA0ISQ0unP4DmX2HAFcZDASuN5W6xmIVAx/rR55uKMqBxAYuLhD8JokuzWhXwcd8cT+z+GprHe3RYZYLXnOaecLJ563FTIG0olnv3UXSZVTdc3o89KAOwE8T1uDDGwmsS6uBMb08tmnmRSvu6g8YR3cMFzveEmw==

Cadena original del complemento del certificación digital del SAT

||1.1|BF07BF26-416B-495B-8597-CAE7EC3854D4|2023-02-13T11:42:32|MAS0810247C0|hdOb4OLg6QHjnmMp7RsZcSbOg5IH04pBYW05hLlxzqFA1nLDOrCKM6DPPs+o18bDInuuUqgBERFGybFDHwI372/WxI0YC5EpX2GgXJ1gQAVE+HUmY9zREbHh0LQuH4cyW04bHIZLVB4CsmLkY4xS0lcX1BA0LNU9YzhNuqKNO2S23mHGjI9+K06+ecT+n2ID7O9kN9Yz+uSsRKOIghHAXciYL4IHQxdKH2PckWEDy+LVY+NTCFNAyWY1DdVzORnQrsl+C0QnVRXx24D4HuO9BDBkYzPqogZIFroRBmoTGdbbCaTx7FXsggmixCO8DLcEuFrO2ggRg==|00001000000505142236|]



Este documento es una representación impresa de un CFDI

Presupuesto

Clave	Descripción	Unidad	Cantidad	Precio unitario	Total
CONSTRUCCION DE HOTEL EN CALLE HU DALGO ENTRE 5 D EMAYO Y CARRANZA					
PREELIMINARES					
010326	TRAZO Y NIVELACION DE TERRENO PARA DESPLANTE DE ESTRUCTURA, MENORES DE 400 M2	M2	102.75	\$ 5.93	\$ 609.31
010401	EXCAVACION A POR MEDIOS MANUALES PARA CIMENTACION EN CUALQUIER TIPO DE MATERIAL, INCLUYE AFINE, HERRAMIENTA, RETIRO, APLANADO DE MATERIAL, PARA SU POSTERIOR USO Y RETIRO Y TODO LO NECESARIO PARA SU CORRECTA EJECUCCION	M3	2.20	\$ 183.81	\$ 404.38
030104	ZAPATA DE CIMENTACION AISLADA, INCLUYE CIMBRA Y DESCIMBRA ANCHO=80 CM PERALTE=10 CM PLANTILLA DE CONCRETO 5 CM-100 KG/CM2, 60 KG DE ACERO/M3 FY'=4200 KG/CM2 CONCRETO F'C=250 KG/CM2-3/4"	M3	0.85	\$ 6,047.34	\$ 5,140.24
020102	CIMIENTOS DE MAMPOSTERIA DE PIEDRA BRASA ASENTADA CON MORTERO CALHIDRA-ARENA 1:4	M3	3.45	\$ 804.37	\$ 2,775.08
040128	DALA O CADENA DE DESPLANTE, INCLUYE CIMBRA Y DESCIMBRA SECCION=15 X 20 CM, CONCRETO F'C=200 KG/CM2-3/4", REFORZADA CON ARMEX DE 15 X 20-4	M	52.00	\$ 204.04	\$ 10,610.08
010704	RELLENO COMPACTADO CON PISON DE MANO EN CEPAS DE 20 CM. UTILIZANDO MATERIAL PRODUCTO DE LA OBRA	M3	1.80	\$ 189.31	\$ 340.76
*TEMP1	FIRME DE 10 CM DE ESPESOR CONCRETO HECHO EN OBRA CON REVOLVEDORA F'C=150 KG/CM2, CON TMA 3/4", ACABADO PULIDO; INCLUYE MALLA ELECTROSOLDADA DE 6X6 10/10, COLADO CURADO, VIBRADO Y TODO LO NECESARIO PARA SU CORRECTA EJECUCCION	M2	102.75	\$ 327.34	\$ 33,634.18
040872	MURO DE BLOCK DE CONCRETO LIGERO DE 12 X 20 X 40 CM EN 12 CM DE ESPESOR ASENTADO CON MORTERO CEMENTO-ARENA 1:5 INCLUYE REFUERZO HORIZONTAL DE ESCALERILLA A CADA 2 HILADAS	M2	100.00	\$ 221.38	\$ 22,138.00
040464	CASTILLO DE CONCRETO SECCION= 12 X 20 CM, CONCRETO F'C=200 KG/CM2-3/4", CIMBRA 3 CARAS, REFORZADO CON ARMEX DE 12 X 20 - 4	M	38.00	\$ 249.89	\$ 9,495.82
040227	CADENA DE CERRAMIENTO, INCLUYE CIMBRA Y DESCIMBRA SECCION= 12 X 20 CM, CONCRETO F'C=200 KG/CM2-3/4", REFORZADA CON ARMEX DE 12 X 20 - 4	M	50.00	\$ 204.97	\$ 10,248.50
030402	LOSA PLANA EN ESTRUCTURA, PERALTE = 10 CM CIMBRA APARENTE REFORZADA CON 60 KG DE ACERO POR M3, CONCRETO F'C = 200 - 3/4"	M2	102.75	\$ 748.63	\$ 76,921.73
041730	APLANADO FINO EN MUROS A PLOMO Y REGLA CON MORTERO CEMENTO-ARENA 1:5 ESPESOR PROMEDIO = 2 CM INCLUYE REPELLADO PULIDO PLANA	M2	48.00	\$ 170.62	\$ 8,189.76
Total de PREELIMINARES				\$	180,507.84
4.0 INSTALACION ELECTRICA					
071539	SUMINISTRO Y COLOCACION DE APAGADORES, DOBLES Y CONTACTO , ICLUYE PLACA DE 2 VENTANAS, CABLE THW 12, CABLE THW 14, CHALUPA, CINTA DE AISLAR	M	14.00	\$ 501.56	\$ 7,021.84
071701	SUMINISTRO Y COLOCACION DE LAMPARA AHORRADORA DE 23 WATTS, INCLUYE SOCTET DE PORCELANA DE 4", REGISTRO GALV. RECTANGULAR DE 13 MM., CINTA DE AISLAR	PZA	12.00	\$ 139.99	\$ 1,679.88
Total de INSTALACION ELECTRICA				\$	8,701.72
5.0 INSTALACION SANITARIA					
INSHS0	SALIDA HIDRAULICA CON TUBO DE PVC DE 1/2",INCLUYE ACCESORIOS (TEE,CODO,	SAL	1.00	\$ 3,500.00	\$ 3,500.00
INSHS0	SALIDA SANITARIA CON TUBO DE PVC DE 4",INCLUYE TEE, CODO DE 4" CON SALIDA DE 1/2",CODO DE 90°,CODO 45°	SAL	1.00	\$ 1,950.00	\$ 1,950.00
071032	SUMINISTRO Y COLOCACION DE ROTOPLAS DE 1100 LTS	PZA	1.00	\$ 2,606.61	\$ 2,606.61

Presupuesto

Clave	Descripción	Unidad	Cantidad	Precio unitario	Total
PINTURA					
050633	SUMINISTRO Y APLICACION DE PINTURA ESMALTE COMEX 100 SOBRE MUROS Y PLAFONES DE CONCRETO APARENTE INCLUYE UNA MANO DE SELLADOR Y DOS MANOS DE PINTURA	M2	98.00	\$ 27.90	\$ 2,734.20
Total de PINTURA					\$ 2,734.20
Total de CONSTRUCCION DE HOTEL EN CALLE HIUDALGO ENTRE 5 D EMAYO Y CARRANZA					\$ 200,000.37
Total de Presupuesto					\$ 200,000.37



Comisión Federal de Electricidad®

CFE Suministrador de Servicios Básicos
Río Ródano No. 14, colonia Cuauhtémoc,
Alcaldía Cuauhtémoc, Código Postal 06500,
Ciudad de México. RFC: CSS160330CP7

CORTES TORRES ASCENCION

HIDALGO LOTE 3
BO. PEDREGAL. ANTES DE TEL
TAMASOPO. C.P. 79710
TAMASOPO, SLP

TOTAL A PAGAR:

\$54

(CINCUENTA Y CUATRO PESOS M.N.)

Obtén tu aviso recibo más fácil y rápido

Actualiza tus datos mediante el QR y
obtendrás éste y otros beneficios



¡Escanea el código y listo!

NO. DE SERVICIO : 937040601190
RMU : 79710 04-06-22 XAXX-010101 001 CFE

LÍMITE DE PAGO: 29 DIC 22

CORTE A PARTIR:
30 DIC 22

TARIFA: 1B NO. MEDIDOR: ALA970 MULTIPLICADOR:

PERÍODO FACTURADO: 12 OCT 22 - 13 DIC 22



Concepto	Lectura actual		Lectura anterior		Total periodo	Precio (MXN)	Subtotal (MXN)
	Medida	Estimada	Medida	Estimada			
Energía (kWh)	00005		00000		5	0.933	4.66
Básico	09987		09987		5		4.66
Suma							

Este gráfico refleja tu nivel de consumo. A menor uso, mayor apoyo.

Subtotal

Costos de la energía en el Mercado Eléctrico Mayorista					Desglose del importe a pagar	
Concepto	\$	\$/kW	\$/kWh	Importe (MXN)	Concepto	Importe (MXN)
Suministro	0.00	0.00	0.00	0.00	Energía	46.65
Distribución	0.00	0.00	0.00	0.00	IVA 16%	7.46
Transmisión	0.00	0.00	0.00	0.00	Fac. del Periodo	54.11
CENACE	0.00	0.00	0.00	0.00	Adeudo Anterior	48.86
Energía	0.00	0.00	0.00	0.00	Su Pago	-48.00
Capacidad	0.00	0.00	0.00	0.00	Total	\$54.97
SCnMEM ⁽¹⁾	0.00	0.00	0.00	0.00		

(1) SCnMEM: Costos relacionados con los servicios del Mercado. (2) DAP: Derecho al Alumbrado Público. (3) Cargos o créditos: Diversos conceptos que se pueden incluir en el aviso recibo relacionados con el suministro.

CFE contigo



Fecha, hora y lugar de impresión: 16 DIC 22 09:09:08 hrs. Francisco I. Madero Eco, Hidalgo S/N Zona Centro Tamasopo Tamasopo San Luis Potosí Mexico C.P. 79710 04-06-22 XAXX-010101 001 CFE

01 937040601190 221229 000000054 0



20DU06C012011685

Repartir

-445-

\$54

(CINCUENTA Y CUATRO PESOS M.N.)



SECTION 14200

1
2
3
4
5
6
7
8
9
0

SAL. WENIC JOSEPH P. FLORES,
 OFFICER IN CHARGE OF THE SURVEY, NATIONAL BUREAU OF SURVEYING AND MAPPING, DEPT. OF INTERIOR, MALABON CITY.
 FOR THE SURVEY TOTAL OF 11,115 M².
 STATION: BRANCO RAINIER LOT 1, LINDOR, BARCELONA, TORRE ALICE, 2001.
 ACCORDING AGREEMENT WITH TORRES S. LARSA, MONTINEL CASTILLO.

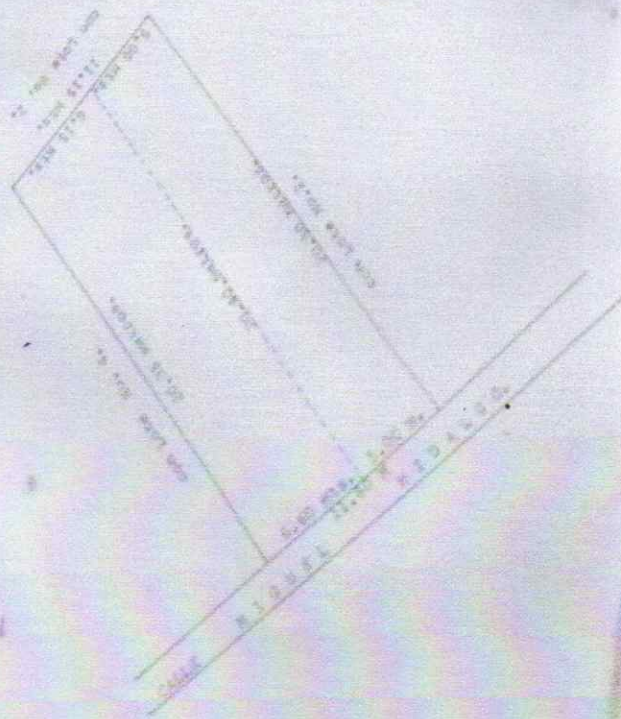

14 FEB 2003

Copyright © 2003 by NBSM. All rights reserved.



INSTITUTO FEDERAL ELECTORAL
REGISTRO FEDERAL DE ELECTORES
CREDENCIAL PARA VOTAR

NOMBRE
 RODRIGUEZ
 CASTILLO
 ISABEL

EDAD 37
 SEXO M

DOMICILIO
 C HIDALGO 3
 BARR EL PEDREGAL 79700
 TAMASOPO, S.L.P.

FOLIO 0000080075051 AÑO DE REGISTRO 1993 02

CLAVE DE ELECTOR RDCSIS75030224M100

CURP ROCI750302MSPDSS02

ESTADO 24 MUNICIPIO 036

LOCALIDAD 0001 SECCION 1321

EMISIÓN 2012 VIGENCIA HASTA 2022



Isabel Rodriguez
 & Castillo

FIRMA



132107532901

ESTE DOCUMENTO ES INTRANSFERIBLE.
 NO ES VALIDO SI PRESENTA TACHA-
 DURAS O ENMENDADURAS.
 EL TITULAR ESTA OBLIGADO A NOTI-
 FICAR EL CAMBIO DE DOMICILIO EN
 LOS 30 DIAS SIGUIENTES A QUE ESTE
 OCURRA.

[Signature]

EDMUNDO JACOBO MOLINA
 SECRETARIO EJECUTIVO DEL
 INSTITUTO FEDERAL ELECTORAL



[Handwritten text]

ELECCIONES FEDERALES

LOCALES Y EXTRAORDINARIAS

10/8

10/8