



H. Ayuntamiento Constitucional
del Municipio de Tamasopo
San Luis Potosí.

MUNICIPIO DE TAMASOPO SLP

RFC: MTS860201TG5

Régimen Fiscal: 603 Personas Morales con Fines no Lucrativos

Lugar de expedición: MIGUEL HIDALGO 316, C.P 79700, ZONA CENTRO,
TAMASOPO, TAMASOPO, S.L.P., México

Telefono

Correo



TESORERÍA MUNICIPAL
TAMASOPO, S.L.P.

Tipo de Comprobante	Serie/Folio	Fecha	Lugar de Expedición	Versión
I - Ingreso	RE 74998	22/Feb/2023 14:10:09	79700	4.0

CLIENTE

Nombre: MA. LUISA BLANCO POSADAS

RFC: XAXX010101000

Telefono:

Correo:

Uso CFDI: S01 Sin efectos fiscales

Régimen Fiscal: 616 - Sin obligaciones fiscales

Dirección: CALLE MENORCA NO.301 C, Col. , C.P 79700, TAMASOPO, TAMASOPO, SAN LUIS POTOSI, MÉXICO

Condición de Pago	Método de Pago	Forma Pago	Moneda
PUE -	Pago en una sola exhibición	01 - Efectivo	MXN - Peso Mexicano

Cantidad	Clave Unid ad SAT	Clave Prod/Ser vicio	Descripción	V. Unitario	Desc.	Impuestos	Importe
1.00	C62 - Uno	93151516 - Permiso de construcción	LICENCIA Y PERMISO PARA CONSTRUCCION CONSTRUCCION. PRIMER NIVEL.	\$1,738.70	\$0.00	IVA -	\$1,738.70

Cantidad con letra	Subtotal:	\$1,738.70
mil setecientos treinta y ocho Pesos 70/100 M.N.	Descuentos:	\$0.00
Observaciones	I.V.A.	\$0.00
	RET. IVA	\$0.00
	Total:	\$1,738.70

Tipo Relación	CFDI Relacionado
---------------	------------------

Folio Fiscal	CSD del SAT	Fecha y hora de certificación	CSD del emisor
F770C2EA-BF38-49C3-BF86-163D9FA8606F	00001000000505142236	2023-02-22T14:10:13	00001000000516103538

Sello digital del CFDI

ylByw8z9BN9saW0MK8TEV1HgCxpReH18JEMixuTE7Ym6mcbpm/8oaWCHdD4btH7b0u0Nq1ws1KClyx3KOEoh1+jpPhuJvzBKZJPZwZ9YcskRpA8JE+nyp9H9UHvmmjN
QZBwz/KNcXBm5pRX78V09RoLjPeF37wGXJr5mK123bSPrgozUzSzVlUyJ2M3zNOYYBhk9AQYTR8JduN9MR5pMwRoD0jQLRWSd7JOKmKRoyHGXYk8bC4EIKhqp6OC
OV1LYclQNAZ1vnsZuyC8pmlol3B5m4oXVIsu4EIpXFPFH8Wx55gZS1HxR8zURhNEIj2eN+F69Q==

Sello del SAT

nmI/mQNHXucCYkCj2juYLa2JIYNZQh9IBHlx/10A857owx8JU6aMwoa9saCPd6W48P62HA4kntfWC8rHUSFka7SFzqPaN3F1MEQVJ1WY4G6s+R609ldgFVbmePLUQsNc
dPUJ1bVXuSuol5Vlym1mDTpV8NUS9EJMBH1k+sm+GzT82MCSvOxJoLWZKBCnY82KmbPoLeteRE9BOW8LKDFO4pkfE/vW0bPc0qDxj+Jm0gSatZRQm8v99Edcln6ZOy5036
YGTqkqllUymdwE9YCUXWbvkPIQ4kvsAObgd42THvuoCwCva9HpZCClcyk6Y0Ndu1VD566sVZqZDA==

Cadena original del complemento del certificación digital del SAT

[[1.1F770C2EA-BF38-49C3-BF86-163D9FA8606F]2023-02-22T14:10:13[MAS0810247C0jYlByw8z9BN9saW0MK8TEV1HgCxpReH18JEMixuTE7Ym6mcbpm/8oaWCHdD4
xH17bB0u0Nq1ws1KClyx3KOEoh1+jpPhuJvzBKZJPZwZ9YcskRpA8JE+nyp9H9UHvmmjNolZBwz/KNcXBm5pRX78V09RoLjPeF37wGXJr5mK123bSPrgozUzSzVlUyJ2M3zNO
YYBhk9AQYTR8JduN9MR5pMwRoD0jQLRWSd7JOKmKRoyHGXYk8bC4EIKhqp6OCOV1LYclQNAZ1vnsZuyC8pmlol3B5m4oXVIsu4EIpXFPFH8Wx55gZS1HxR8zURhNEIj2eN+
F69Q==]]00001000000505142236]]



Este documento es una representación impresa de un CFDI



LICENCIA DE CONSTRUCCION

FOLIO: 007

DATOS DEL PROPIETARIO O POSEEDOR		PERITO																										
NOMBRE: MA. LUISA BLANCO POSADAS DOMICILIO: CALLE MENORCA # 301 C COLONIA: FRACC. PASEOS DE SAN ANTONIO # 20298, AGUASCALIENTES, AGS TELEFONO: _____ FIRMA: _____		NOMBRE: _____ CARGO: _____ No. DE REGISTRO: _____ DOMICILIO: _____ FIRMA: _____																										
DATOS DEL PREDIO																												
UBICACIÓN: ARRECIFES ENTRE CARRANZA Y ARENAL POBLACION: CABECERA MUNICIPAL COLONIA: Bo. LAS BRISAS ALINEACION No. ____ No. INSCRIPCION: _____ TOMO FECHA: _____ No. DE ACTA SERVICIO DE AGUA: N/A DESCRIPCION DE LA CONSTRUCCION: CONSTRUCCION DE BARDA, SANITARIOS, ALBERCA, INCLUYE EXCAVACION, ZAPATAS, REN- CHIDO, CASTILLOS, CADENA DE DESPLANTE, MURO DE BLOCK, APLANADO FINO, CONCRE TO FC=250 KG/CM2, PISO FIRME 150 KG/CM2		TIPO DE OBRA	SUP. A CONSTRUIR EN M2																									
		BARDEO <input type="checkbox"/> CONSTRUCCION <input checked="" type="checkbox"/> REPARACION <input type="checkbox"/> DEMOLICION <input type="checkbox"/> No. DE CAJONES DE ESTABLECIMIENTO EN CASO DE: CONDOMINIO: _____ SUP. USO EXCLUSIVO: _____ SUP. USO COMUN: _____	<table border="1" style="width:100%; border-collapse: collapse;"> <tr> <td style="width: 50%;">SOTANO</td> <td style="width: 30%;"></td> <td style="width: 20%;">M2</td> </tr> <tr> <td>PLANTA BAJA</td> <td></td> <td>M2</td> </tr> <tr> <td>1° NIVEL</td> <td style="text-align: center;">40</td> <td>ML</td> </tr> <tr> <td>2° NIVEL</td> <td></td> <td>M2</td> </tr> <tr> <td>3° NIVEL</td> <td></td> <td>M2</td> </tr> <tr> <td>4° NIVEL</td> <td></td> <td>M2</td> </tr> <tr> <td>OTROS</td> <td></td> <td>M2</td> </tr> <tr> <td>OTROS</td> <td></td> <td>M2</td> </tr> <tr> <td>TOTAL</td> <td></td> <td>M2</td> </tr> </table>	SOTANO		M2	PLANTA BAJA		M2	1° NIVEL	40	ML	2° NIVEL		M2	3° NIVEL		M2	4° NIVEL		M2	OTROS		M2	OTROS		M2	TOTAL
SOTANO		M2																										
PLANTA BAJA		M2																										
1° NIVEL	40	ML																										
2° NIVEL		M2																										
3° NIVEL		M2																										
4° NIVEL		M2																										
OTROS		M2																										
OTROS		M2																										
TOTAL		M2																										
S.S.A. SERVICIOS COORDINADOS DE SALUD PÚBLICA DEL EDO.		DELEGACION FEDERAL DE LA SEC. DE COM. Y FORM. IND.																										
AUTORIZACION SANITARIA No. _____ <table border="1" style="width: 100%; border-collapse: collapse;"> <tr> <td style="width: 33%;"></td> <td style="width: 33%;"></td> <td style="width: 33%;"></td> </tr> <tr> <td style="text-align: center;">DIA</td> <td style="text-align: center;">MES</td> <td style="text-align: center;">AÑO</td> </tr> </table> FIRMA: _____				DIA	MES	AÑO	SELLO 	AUTORIZACION DE INSTALACION DE ELECTRICIDAD. OF. No. _____ FECHA _____ GAS L.P. OF. No. _____ FECHA _____	SELLO OBRAS PUBLICAS TAMASOPO, S.L.P. 2021-2024 C. PATRICIO APARICIO QUEZADA DIRECTOR OBRAS PUBLICAS																			
DIA	MES	AÑO																										
LA SECRETARIA DE OBRAS PÚBLICAS																												

AUTORIZA ESTA LICENCIA VIGENTE

DIA	MES	AÑO
21	02	2023
30	08	2023

RECIBO OFICIAL No. _____

OBSERVACIONES:

Ma. Luisa Blanco Posadas

Copia

Presupuesto

Clave	Descripción	Unidad	Cantidad	Precio unitario	Total
CONSTRUCCION DE BARDA,SAMITARIOS Y ALBERCA					
PRELIMINARES					
010326	TRAZO Y NIVELACION DE TERRENO PARA DESPLANTE DE ESTRUCTURA, MENORES DE 400 M2	M2	20.13	\$ 11.53	\$ 232.10
010401	EXCAVACION A MANO EN CEPA, INCLUYE AFINE DE TALUDES Y FONDO. MATERIAL TIPO I, ZONA A, PROFUNDIDAD DE 0.00 A 2.00 M	M3	18.34	\$ 738.43	\$ 13,542.81
030112	ZAPATA DE CIMENTACION AISLADA INCLUYE CIMBRA Y DESCIMBRA DE 80 X 80 CM PERALTE=10 CM PLANTILLA DE CONCRETO 5 CM-100 KG/CM2, 60 KG ACERO/M3 FY=4200 KG/CM2 CONCRETO F'C=250 KG/CM2-3/4"	M3	0.90	\$ 9,071.25	\$ 8,164.13
020102	CIENTOS DE MAMPOSTERIA DE PIEDRA BRASA ASENTADA CON MORTERO CALHIDRA-ARENA 1:4	M3	18.34	\$ 1,098.24	\$ 20,141.72
040436	CASTILLO DE CONCRETO SECCION= 10 X 20 CM, CONCRETO F'C=200 KG/CM2-3/4", CIMBRA 3 CARAS, REFORZADA CON 4 VARILLAS R.N. DE 3/8" ESTRIBOS DE 1/4" A/C 25 CM	M	18.20	\$ 407.35	\$ 7,413.77
041310	FIRME DE CONCRETO HECHO EN OBRA RESISTENCIA NORMAL F'C=150 KG/CM2, AGREGADO MAXIMO 1 1/2" DE 10 CM DE ESPESOR	M2	13.51	\$ 397.44	\$ 5,369.41
040112	DALA O CADENA DE DESPLANTE, INCLUYE CIMBRA Y DESCIMBRA SECCION=10 X 15 CM, CONCRETO F'C=200 KG/CM2-3/4", REFORZADA CON ARMEX DE 15 X 10-4	M	19.20	\$ 360.47	\$ 6,921.02
040226	DALA DE LIGA, INCLUYE CIMBRA Y DESCIMBRA SECCION= 12 X 20 CM, CONCRETO F'C=150 KG/CM2-3/4", REFORZADA CON ARMEX DE 12 X 20 - 4	M	19.20	\$ 346.09	\$ 6,644.93
040872	MURO DE BLOCK DE CONCRETO LIGERO DE 12 X 20 X 40 CM EN 12 CM DE ESPESOR ASENTADO CON MORTERO CEMENTO-ARENA 1:5 INCLUYE REFUERZO HORIZONTAL DE ESCALERILLA A CADA 2 HILADAS	M2	38.65	\$ 376.37	\$ 14,546.70
041729	APLANADO FINO EN MUROS A PLOMO Y REGLA CON MORTERO CEMENTO-ARENA 1:4 ESPESOR PROMEDIO = 2 CM INCLUYE REPELLADO PULIDO CON PLANA	M2	38.65	\$ 215.27	\$ 8,320.19
Total de PRELIMINARES				\$	91,296.78
ALBERCA					
010402	EXCAVACION A MANO EN CEPA, INCLUYE AFINE DE TALUDES Y FONDO. MATERIAL SECO TIPO I, ZONA A, PROFUNDIDAD DE 2.00 A 4.00 M.	M3	23.10	\$ 230.76	\$ 5,330.56
010615	ACARREO HORIZONTAL SIN PENDIENTE, DE TIERRA, ARENA, CASCAJO, ETC. EN CARRETILLA DE 3.5 FT3, 10.00 M. INCLUYE CARGA Y DESCARGA DEL MATERIAL	M3	23.10	\$ 97.10	\$ 2,243.01
010695	ACARREO EN CAMION DE MATERIAL MIXTO. PRIMER KILOMETRO, CARGA MANUAL	M3	23.10	\$ 71.19	\$ 1,644.49
020406	CONCRETO HECHO EN OBRA RESISTENCIA RAPIDA VACIADO CON CARRETILLA Y BOTES F'C=200 KG/CM2 REVESTIMIENTO DE 10 CM AGREGADO MAXIMO 3/4" EN CIMENTACION	M3	0.60	\$ 3,961.81	\$ 2,377.09
020303	HABILITADO Y ARMADO DE ACERO DE REFUERZO EN CIMENTACION RESISTENCIA NORMAL FY=4200 KG/CM2 No. 3 DIAMETRO DE 3/8"	TON	0.04	\$ 43,120.24	\$ 1,724.81
040459	CASTILLO DE CONCRETO SECCION= 12 X 20 CM, CONCRETO F'C=200 KG/CM2-3/4", CIMBRA 2 CARAS, REFORZADO CON 4 VARILLAS R.N. DE 3/8" ESTRIBOS DE 1/4" A/C 25 CM	M	7.20	\$ 492.29	\$ 3,544.49
040116	DALA O CADENA DE DESPLANTE, INCLUYE CIMBRA Y DESCIMBRA SECCION=10 X 20 CM, CONCRETO F'C=200 KG/CM2-3/4", REFORZADA CON 4 VARILLAS A.R. DE 3/8" ESTRIBOS DE 1/4" A/C 30 CM	M	0.00	\$ 333.63	\$ 0.00
040126	DALA O CADENA DE DESPLANTE, INCLUYE CIMBRA Y	M	20.00	\$ 384.78	\$ 7,695.60

Presupuesto

Clave	Descripción	Unidad	Cantidad	Precio unitario	Total
	DESCIMBRA SECCION=15 X 20 CM, CONCRETO F'C=200 KG/CM2-3/4", REFORZADA CON 4 VARILLAS R.N. DE 3/8" ESTRIBOS DE 1/4" A/C 30 CM				
040227	DALA DE LIGA, INCLUYE CIMBRA Y DESCIMBRA SECCION= 12 X 20 CM, CONCRETO F'C=200 KG/CM2-3/4", REFORZADA CON ARMEX DE 12 X 20 - 4	M	20.00	\$ 326.47	\$ 6,529.40
Total de ALBERCA				\$	31,089.45
CONSTRUCCION DE SANITARIOS					
010327	TRAZO Y NIVELACION DE TERRENO PARA DESPLANTE DE ESTRUCTURA, DE 400 A 1200 M2	M2	8.00	\$ 8.41	\$ 67.28
*TEMP2	EXCAVACION A MANO EN CEPA, INCLUYE AFINE DE TALUDES Y FONDO. MATERIAL SECO TIPO I, ZONA A, PROFUNDIDAD DE 2.00 A 4.00 M.	M3	6.00	\$ 230.76	\$ 1,384.56
030103	ZAPATA DE CIMENTACION CORRIDA INCLUYE CIMBRA Y DESCIMBRA ANCHO=80 CM PERALTE=10 CM PLANTILLA DE CONCRETO 5 CM-100 KG/CM2, 60 KG DE ACERO/M3 FY'=4200 KG/CM2 CONCRETO F'C=200 KG/CM2-3/4"	M3	0.60	\$ 8,412.56	\$ 5,047.54
040110	DALA O CADENA DE DESPLANTE, INCLUYE CIMBRA Y DESCIMBRA SECCION=10 X 15 CM, CONCRETO F'C=200 KG/CM2-3/4", REFORZADA CON 4 VARILLAS A.R. DE 3/8" ESTRIBOS DE 1/4" A/C 30 CM	M	14.00	\$ 309.40	\$ 4,331.60
040874	MURO DE BLOCK DE CONCRETO LIGERO DE 12 X 20 X 40 CM EN 12 CM DE ESPESOR ASENTADO CON MORTERO HIDRAULICO-ARENA 1:4 INCLUYE REFUERZO HORIZONTAL DE ESCALERILLA A CADA 2 HILADAS	M2	30.80	\$ 326.63	\$ 10,060.20
020404	CONCRETO HECHO EN OBRA RESISTENCIA RAPIDA VACIADO CON CARRETILLA Y BOTES F'C=150 KG/CM2 REVENIMIENTO DE 10 CM AGREGADO MAXIMO 3/4" EN CIMENTACION	M3	0.80	\$ 3,716.36	\$ 2,973.09
030404	LOSA PLANA EN ESTRUCTURA, PERALTE = 10 CM CIMBRA APARENTE REFORZADA CON 60 KG DE ACERO POR M3, CONCRETO F'C = 250 3/4"	M2	13.00	\$ 737.99	\$ 9,593.87
042301	PRETEL DE TABIQUE ROJO COMUN EN 14 CM ASENTADO CON MORTERO CEMENTO-ARENA 1:5	M2	8.00	\$ 358.44	\$ 2,867.52
041730	APLANADO FINO EN MUROS A PLOMO Y REGLA CON MORTERO CEMENTO-ARENA 1:5 ESPESOR PROMEDIO = 2 CM INCLUYE REPELLADO PULIDO PLANA	M2	62.00	\$ 244.49	\$ 15,158.38
Total de CONSTRUCCION DE SANITARIOS				\$	51,484.04
Total de CONSTRUCCION DE BARRA,SANITARIOS Y ALBERCA				\$	173,870.27
Total de Presupuesto				\$	173,870.27

MÉXICO INSTITUTO NACIONAL ELECTORAL
CREDENCIAL PARA VOTAR



NOMBRE
 BLANCO
 POSADAS
 MA. LUISA
DOMICILIO
 C MENORCA 301 C
 FRACC PASEOS DE SAN ANTONIO 20298
 AGUASCALIENTES, AGS.
CLAVE DE ELECTOR BLPSMA57111324M100



FECHA DE NACIMIENTO
 13/11/1957
SEXO M

CURP BAPL571113MSPLSS07 **AÑO DE REGISTRO** 1993 05
ESTADO 01 **MUNICIPIO** 001 **SECCIÓN** 0325
LOCALIDAD 0001 **EMISIÓN** 2018 **VIGENCIA** 2028



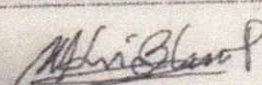

EDMUNDO JACARO MOLINA
 SECRETARIO EJECUTIVO DEL
 INSTITUTO NACIONAL ELECTORAL

ID MEX 1698022969<<0325045053730
 5711130M2812313MEX<05<<00853<6
 BLANCO<POSADAS<<MA<LUISA<<<<<<

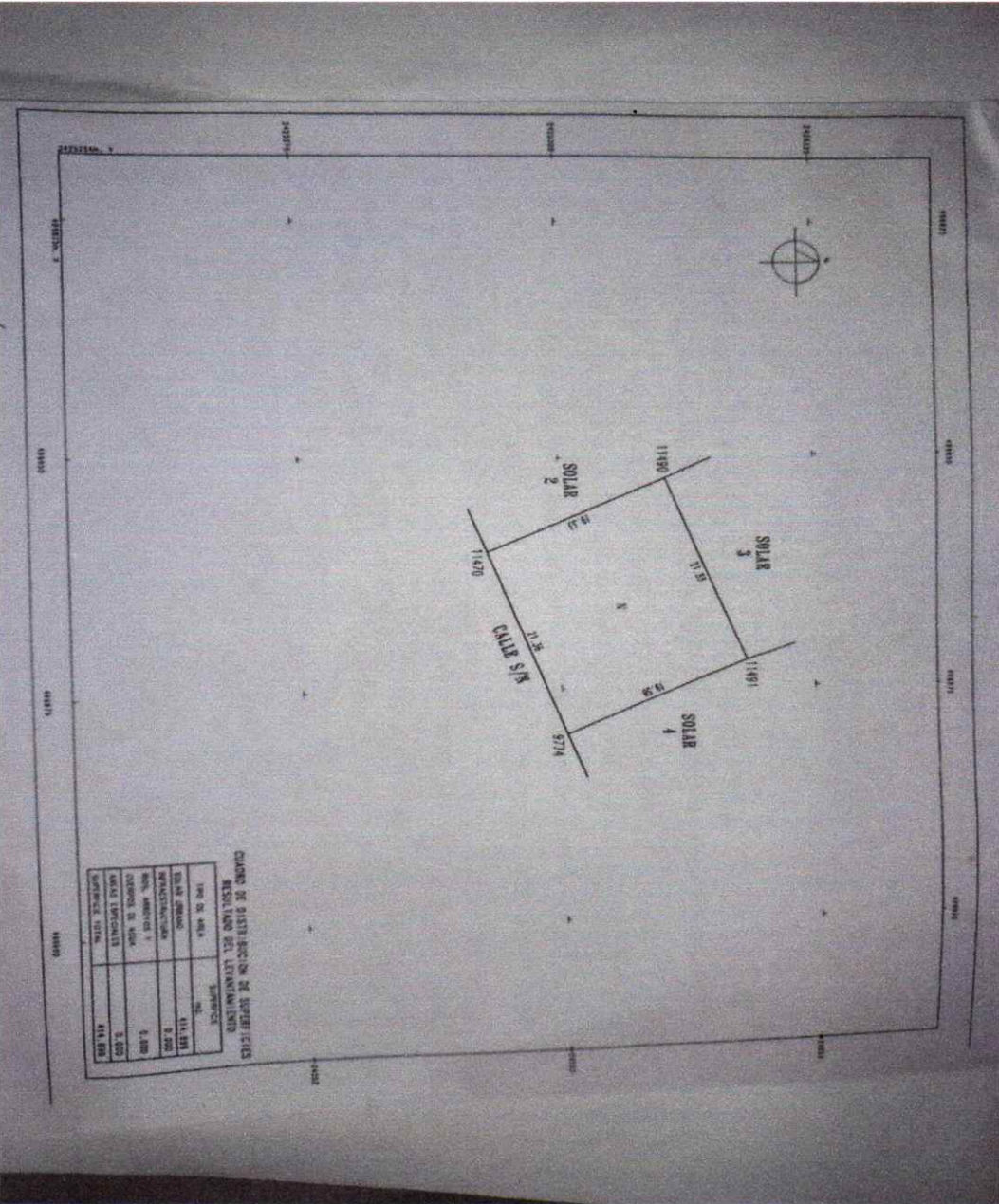

CANTON DE DISTRICTO DE GUAYAS
 RESOLUCION DEL LICENCIAMIENTO

ITEM	VALOR	DESCRIPCION
1	414.884	VALOR DE TERRENO
2	5.000	VALOR DE CONSTRUCCION
3	5.000	VALOR DE EQUIPAMIENTO
4	5.000	VALOR DE MOBILIARIO
5	5.000	VALOR DE OBRAS DE ACERCA
6	5.000	VALOR DE OBRAS DE REPARACION
7	5.000	VALOR DE OBRAS DE MANTENIMIENTO
8	5.000	VALOR DE OBRAS DE RECONSTRUCCION
9	5.000	VALOR DE OBRAS DE REFORMA
10	5.000	VALOR DE OBRAS DE RECONSTRUCCION
11	5.000	VALOR DE OBRAS DE REFORMA
12	5.000	VALOR DE OBRAS DE RECONSTRUCCION
13	5.000	VALOR DE OBRAS DE REFORMA
14	5.000	VALOR DE OBRAS DE RECONSTRUCCION
15	5.000	VALOR DE OBRAS DE REFORMA
16	5.000	VALOR DE OBRAS DE RECONSTRUCCION
17	5.000	VALOR DE OBRAS DE REFORMA
18	5.000	VALOR DE OBRAS DE RECONSTRUCCION
19	5.000	VALOR DE OBRAS DE REFORMA
20	5.000	VALOR DE OBRAS DE RECONSTRUCCION
21	5.000	VALOR DE OBRAS DE REFORMA
22	5.000	VALOR DE OBRAS DE RECONSTRUCCION
23	5.000	VALOR DE OBRAS DE REFORMA
24	5.000	VALOR DE OBRAS DE RECONSTRUCCION
25	5.000	VALOR DE OBRAS DE REFORMA
26	5.000	VALOR DE OBRAS DE RECONSTRUCCION
27	5.000	VALOR DE OBRAS DE REFORMA
28	5.000	VALOR DE OBRAS DE RECONSTRUCCION
29	5.000	VALOR DE OBRAS DE REFORMA
30	5.000	VALOR DE OBRAS DE RECONSTRUCCION
31	5.000	VALOR DE OBRAS DE REFORMA
32	5.000	VALOR DE OBRAS DE RECONSTRUCCION
33	5.000	VALOR DE OBRAS DE REFORMA
34	5.000	VALOR DE OBRAS DE RECONSTRUCCION
35	5.000	VALOR DE OBRAS DE REFORMA
36	5.000	VALOR DE OBRAS DE RECONSTRUCCION
37	5.000	VALOR DE OBRAS DE REFORMA
38	5.000	VALOR DE OBRAS DE RECONSTRUCCION
39	5.000	VALOR DE OBRAS DE REFORMA
40	5.000	VALOR DE OBRAS DE RECONSTRUCCION
41	5.000	VALOR DE OBRAS DE REFORMA
42	5.000	VALOR DE OBRAS DE RECONSTRUCCION
43	5.000	VALOR DE OBRAS DE REFORMA
44	5.000	VALOR DE OBRAS DE RECONSTRUCCION
45	5.000	VALOR DE OBRAS DE REFORMA
46	5.000	VALOR DE OBRAS DE RECONSTRUCCION
47	5.000	VALOR DE OBRAS DE REFORMA
48	5.000	VALOR DE OBRAS DE RECONSTRUCCION
49	5.000	VALOR DE OBRAS DE REFORMA
50	5.000	VALOR DE OBRAS DE RECONSTRUCCION
51	5.000	VALOR DE OBRAS DE REFORMA
52	5.000	VALOR DE OBRAS DE RECONSTRUCCION
53	5.000	VALOR DE OBRAS DE REFORMA
54	5.000	VALOR DE OBRAS DE RECONSTRUCCION
55	5.000	VALOR DE OBRAS DE REFORMA
56	5.000	VALOR DE OBRAS DE RECONSTRUCCION
57	5.000	VALOR DE OBRAS DE REFORMA
58	5.000	VALOR DE OBRAS DE RECONSTRUCCION
59	5.000	VALOR DE OBRAS DE REFORMA
60	5.000	VALOR DE OBRAS DE RECONSTRUCCION
61	5.000	VALOR DE OBRAS DE REFORMA
62	5.000	VALOR DE OBRAS DE RECONSTRUCCION
63	5.000	VALOR DE OBRAS DE REFORMA
64	5.000	VALOR DE OBRAS DE RECONSTRUCCION
65	5.000	VALOR DE OBRAS DE REFORMA
66	5.000	VALOR DE OBRAS DE RECONSTRUCCION
67	5.000	VALOR DE OBRAS DE REFORMA
68	5.000	VALOR DE OBRAS DE RECONSTRUCCION
69	5.000	VALOR DE OBRAS DE REFORMA
70	5.000	VALOR DE OBRAS DE RECONSTRUCCION
71	5.000	VALOR DE OBRAS DE REFORMA
72	5.000	VALOR DE OBRAS DE RECONSTRUCCION
73	5.000	VALOR DE OBRAS DE REFORMA
74	5.000	VALOR DE OBRAS DE RECONSTRUCCION
75	5.000	VALOR DE OBRAS DE REFORMA
76	5.000	VALOR DE OBRAS DE RECONSTRUCCION
77	5.000	VALOR DE OBRAS DE REFORMA
78	5.000	VALOR DE OBRAS DE RECONSTRUCCION
79	5.000	VALOR DE OBRAS DE REFORMA
80	5.000	VALOR DE OBRAS DE RECONSTRUCCION
81	5.000	VALOR DE OBRAS DE REFORMA
82	5.000	VALOR DE OBRAS DE RECONSTRUCCION
83	5.000	VALOR DE OBRAS DE REFORMA
84	5.000	VALOR DE OBRAS DE RECONSTRUCCION
85	5.000	VALOR DE OBRAS DE REFORMA
86	5.000	VALOR DE OBRAS DE RECONSTRUCCION
87	5.000	VALOR DE OBRAS DE REFORMA
88	5.000	VALOR DE OBRAS DE RECONSTRUCCION
89	5.000	VALOR DE OBRAS DE REFORMA
90	5.000	VALOR DE OBRAS DE RECONSTRUCCION
91	5.000	VALOR DE OBRAS DE REFORMA
92	5.000	VALOR DE OBRAS DE RECONSTRUCCION
93	5.000	VALOR DE OBRAS DE REFORMA
94	5.000	VALOR DE OBRAS DE RECONSTRUCCION
95	5.000	VALOR DE OBRAS DE REFORMA
96	5.000	VALOR DE OBRAS DE RECONSTRUCCION
97	5.000	VALOR DE OBRAS DE REFORMA
98	5.000	VALOR DE OBRAS DE RECONSTRUCCION
99	5.000	VALOR DE OBRAS DE REFORMA
100	5.000	VALOR DE OBRAS DE RECONSTRUCCION



TITULO DE PROPIEDAD

No. 000000125457

QUE SE EXPIDE POR INSTRUCCIONES DEL C. VICENTE FOX QUESADA,
 PRESIDENTE DE LOS ESTADOS UNIDOS MEXICANOS, CON FUNDAMENTO EN LOS
 ARTICULOS 27 FRACCION VII DE LA CONSTITUCION POLITICA DE LOS ESTADOS UNIDOS
 MEXICANOS, 68, 69 Y DEMAS RELATIVOS DE LA LEY AGRARIA, ASI COMO EN EL
 REGLAMENTO INTERIOR DEL REGISTRO AGRARIO NACIONAL, QUE AMPARA EL SOLAR
 URBANO IDENTIFICADO COMO LOTE No. 7 DE LA MANZANA 22
 DE LA ZONA 03 DEL POBLADO TAMASOPO
 MUNICIPIO DE TAMASOPO
 ESTADO DE SAN LUIS POTOSI CON SUPERFICIE DE 414.89 m²
 CUATROCIENTOS CATORCE PUNTO OCHENTA Y NUEVE METROS CUADRADOS

CON LAS SIGUIENTES MEDIDAS Y COLINDANCIAS:

- NORESTE 19.57 MTS. CON SOLAR 4.
- SURESTE 21.36 MTS. CON CALLE S/N.
- SUROESTE 19.33 MTS. CON SOLAR 2.
- NOROESTE 21.33 MTS. CON SOLAR 3.

EN FAVOR DE BLANCO POSADAS MA. LUISA
 DE 48 AÑOS, ORIGINARIO DE TAMPACAN, S.L.P.
 ESTADO CIVIL CASADA OCUPACION LABORES HOGAR
 CON DOMICILIO EN CONOCIDO, TAMASOPO, S.L.P.
 DE CONFORMIDAD CON EL ACTA DE ASAMBLEA
 DE FECHA 10 DE DICIEMBRE DE 2005

CUYA INSCRIPCION OBRA EN EL REGISTRO AGRARIO NACIONAL, BAJO
 EL FOLIO 24TM00001169

SAN LUIS POTOSI, S.L.P. A 01 DE FEBRERO DE 2006



DELEGADA Leticia Diaz de Leon Torres
 DELEGADO DEL REGISTRO AGRARIO NACIONAL

No. 0 1348396



TITULO DE PROPIEDAD

No. **000000125852**

QUE SE EXPIDE POR INSTRUCCIONES DEL **C. VICENTE FOX QUESADA,**

PRESIDENTE DE LOS ESTADOS UNIDOS MEXICANOS, CON FUNDAMENTO EN LOS

ARTICULOS 27 FRACCION VII DE LA CONSTITUCION POLITICA DE LOS ESTADOS UNIDOS

MEXICANOS; 68, 69 Y DEMAS RELATIVOS DE LA LEY AGRARIA, ASI COMO EN EL

REGLAMENTO INTERIOR DEL REGISTRO AGRARIO NACIONAL, QUE AMPARA EL SOLAR

URBANO IDENTIFICADO COMO LOTE No. **3** DE LA MANZANA **22**

DE LA ZONA **03** DEL POBLADO **TAMASOPO**

MUNICIPIO DE **TAMASOPO**

ESTADO DE **SAN LUIS POTOSI** CON SUPERFICIE DE **459.34** m²

CUATROCIENTOS CINCUENTA Y NUEVE PUNTO TREINTA Y CUATRO METROS

CUADRADOS

CON LAS SIGUIENTES MEDIDAS Y COLINDANCIAS:

NORESTE 20.40 MTS. CON SOLAR 4.

SURESTE 21.33 MTS. CON SOLAR 7.

SUROESTE 20.97 MTS. CON SOLAR 2.

NOROESTE 23.13 MTS. CON CALLE S/N.

EN FAVOR DE **MORIN BLANCO HEBERTO ANIBAL**

DE **27** AÑOS, ORIGINARIO DE **SAN LUIS POTOSI, S.L.P.**

ESTADO CIVIL **CASADO** OCUPACION **EMPLEADO**

CON DOMICILIO EN **CONOCIDO, TAMASOPO, S.L.P.**

DE CONFORMIDAD CON **EL ACTA DE ASAMBLEA**

DE FECHA **10 DE DICIEMBRE DE 2005**

CUYA INSCRIPCION OBRA EN EL REGISTRO AGRARIO NACIONAL, BAJO

EL FOLIO **24TM00001160**

SAN LUIS POTOSI, S.L.P. A 01 DE FEBRERO DE 2006