



Gobierno Municipal Constitucional
Municipio de Rayón, S.L.P.
Administración 2021-2024



**PRESIDENCIA MUNICIPAL
RECURSOS HUMANOS
ASUNTO: COMISION
OFICIO No: RH/0441/2023
RAYÓN, S.L.P., A 18 DE MAYO DEL 2023**

**C. RAMON CRUZ FLOREZ
CAMILLERO
PRESENTE. -**

Quien suscribe **C. MARTHA ELIA PEREZ MEDINA DIRECTOR DE RECURSOS HUMANOS** del H. Ayuntamiento del Municipio de Rayón, S.L.P. tiene a bien comisionarlos el día 18 de mayo para que se dirijan a la CD. DE SAN LUIS POTOSI, S. L. P. y a su vez acudan a trasladar pacientes al Hospital Central.

Dicha comisión se realizará EN VEHICULO OFICIAL TOYOTA 994

Sin más por el momento agradezco su disposición para dar cumplimiento a esta encomienda.

ATENTAMENTE

GOBIERNO MUNICIPAL CONSTITUCIONAL
C. MARTHA ELIA PEREZ MEDINA
DIRECTORA DE RECURSOS HUMANOS
RECURSOS HUMANOS

GOBIERNO MUNICIPAL CONSTITUCIONAL
RAYÓN, S.L.P.
Vo. Bo.

C.P. CARLOS LOZANO CHAVES
TESORERO MUNICIPAL

Enterado

AUTORIZO

LIC. CARLOS ALFREDO GONZALEZ DIPP
JEFE DE SALUD

Ramon Cruz Flores
C. RAMON CRUZ FLORES
CAMILLERO

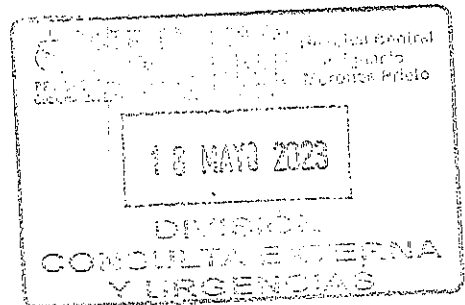

"2023, Año Del Centenario Del Voto De Las Mujeres En San Luis Potosí, Precursor Nacional".

Jardín Hidalgo # 110, C.P. 79740
Centro Rayón, S. L. P.
Tels. (487)87 7 0061 Fax 87 700 63

Al contestar este oficio, vase usted citar el número del mismo y fecha en que se trata a fin de facilitar su tramitación, así como tratar por separado los asuntos cuando sean diferentes.





**H. AYUNTAMIENTO CONSTITUCIONAL
RAYÓN, S.L.P. 2021-2024**



FECHA: 18/05/2023

INFORME DE COMISIÓN Y/O DESPLAZAMIENTO

DATOS DEL COMISIONADO

NOMBRE: C. RAMON CRUZ FLORES
 PUESTO: CAMILLERO
 DEPARTAMENTO: SALUD

DATOS DE LA COMISION

DESTINO: SAN LUIS POTOSI
 DEPENDENCIAS: HOSPITAL CENTRAL
 PERIODO: FECHA DE INICIO: 18/05/2023 FECHA DE TERMINACIÓN: 18/05/2023
 COMISIÓN / CONVOCADA POR: CIUDADANIA
 OBJETIVO ESPECÍFICO: TRASLADO DE PACIENTE

ACTIVIDADES REALIZADAS:

TRASLADO DE PACIENTE A CONSULTA DE ESPECIALIDADES A HOSPITAL CENTRAL

OBSERVACIONES:

ATENTAMENTE

Ramon Cruz Flores

C. RAMON CRUZ FLORES
EL COMISIONADO

VO. BO.

[Signature]
L.E. CARLOS ALFREDO GONZALEZ DIPP
DIRECTOR DE SALUD



RFC emisor: LOAM830906RU9
 Nombre emisor: MARISOL DEYANIRA LOPEZ AGUILERA
 RFC receptor: MRS850101UN2
 Nombre receptor: MUNICIPIO DE RAYON SLP
 Código postal del receptor: 79740
 Régimen fiscal receptor: Personas Morales con Fines no Lucrativos
 Uso CFDI: Gastos en general.

Folio fiscal: AAA12E5B-584D-4BCA-9809-8A0F68F0C424
 No. de serie del CSD: 00001000000504465028
 Código postal, fecha y hora de emisión: 78240 2023-05-18 11:56:44
 Efecto de comprobante: Ingreso
 Régimen fiscal: Incorporación Fiscal
 Exportación: No aplica

Conceptos

Clave del producto y/o servicio	No. identificación	Cantidad	Clave de unidad	Unidad	Valor unitario	Importe	Descuento		Objeto impuesto	
90101503		1.00	E48	Unidad de servicio	81.04	81.04			Si objeto de impuesto.	
Descripción: CONSUMO CORRESPONDIENTE AL 18 DE MAYO DE 2023					Impuesto	Tipo	Base	Tipo Factor	Tasa o Cuota	Importe
Número de pedimento:					IVA	Traslado	81.04	Tasa	16.00%	12.97
Número de cuenta predial:										

Moneda: Peso Mexicano
 Forma de pago: Efectivo
 Método de pago: Pago en una sola exhibición

Subtotal \$ 81.04
 Impuestos trasladados IVA 16.00% \$ 12.97
 Total \$ 94.01

Sello digital del CFDI:

CEkUvkbippTcXhUKaDzRy1yZ3U8SPMT/3nftvFJV9GJ/DctZgZMoECLcFZdzikm9RbqiRS9DxzXaupGW59CKDqoR6HuzdX+ZkmjhRWKSNodf21OKvUYQyyG8BEvc3VfyGKh2F9PVuRt2JNdifsOsiFyZb+PjfbVoFm+DTVwupGouK9UNCFx9wUsfmeHHackxNWzHL9z8TJ3IECrrzODdiFyrlc832ifa8Uwd6tn2wFZV/KWX9UccIEAQBi90zm/Sdkz/veJaSP3CVK8V4YM05wUKm0nUlzZ0ZbJMDwbVOr7LEPQLSu/WUw91Gzb8Nb5AFjayaVYQq5kSWSbk7+w==

Sello digital del SAT:

FpUkDevi5soRojuxW6iKDETWpU+tzvvaAggMClapWMPRPjFTpWlcEvtCZJpb+RI+1AQ7HAc/9Jxx4QAY9Q9OsFQtam+varRIOEJf9jn09LkKwdr3s8W53E1BgGNv+EYS+GaLXIP1xnBpNKfieSdHgjBB1Kj+mcqLvkAeAs/E+168kJoZfBbFySa0EgEOunWdr4Pdret7ZnBu1CHRXcofDPrAQjqFysUN4DXwMmxd+1RrUhi/UVUwQFpeOhnLW5YUCCGiyC/QxPKa50TNNhZ6BU4dYftbl+4PKh277pGYll+nytu8NkpA9DjMDExroKkSkRlseqhwfHs9vKgbXEsdg==

Cadena Original del complemento de certificación digital del SAT:

[[1.1|AAA12E5B-584D-4BCA-9809-8A0F68F0C424|2023-05-18T11:56:45|SAT970701NN3|CEkUvkbippTcXhUKaDzRy1yZ3U8SPMT/3nftvFJV9GJ/DctZgZMoECLcFZdzikm9RbqiRS9DxzXaupGW59CKDqoR6HuzdX+ZkmjhRWKSNodf21OKvUYQyyG8BEvc3VfyGKh2F9PVuRt2JNdifsOsiFyZb+PjfbVoFm+DTVwupGouK9UNCFx9wUsfmeHHackxNWzHL9z8TJ3IECrrzODdiFyrlc832ifa8Uwd6tn2wFZV/KWX9UccIEAQBi90zm/Sdkz/veJaSP3CVK8V4YM05wUKm0nUlzZ0ZbJMDwbVOr7LEPQLSu/WUw91Gzb8Nb5AFjayaVYQq5kSWSbk7+w==]|00001000000504465028|]

RFC del proveedor de certificación: SAT970701NN3 Fecha y hora de certificación: 2023-05-18 11:56:45

No. de serie del certificado SAT 00001000000504465028

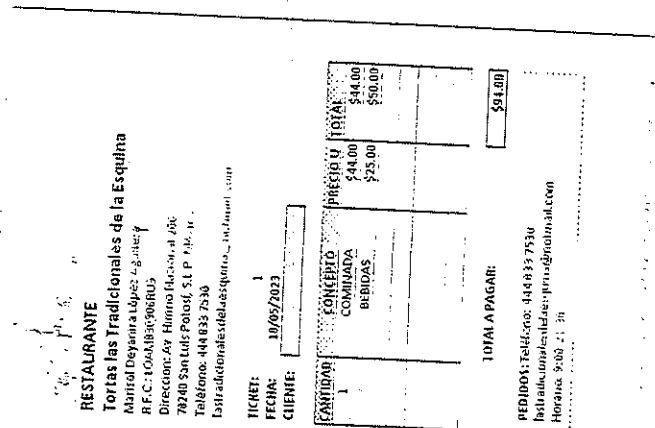



**CONCESIONARIA DE
INFRAESTRUCTURA DE SAN
LUIS**

R.F.C. CIS981002NK4
Regimen: (601) General de Ley Personas
Morales
Supercarretera San Luis Potosí - Rio verde
No Exterior: KM 69+400
Cerritos
San Luis Potosí México
C.P.79433

CFDI

Folio Fiscal

3fb45fff-879c-4eb0-bc9a-fcebc971017a

Versión

4.0

Exportación

01

Lugar de Emisión

79433

Moneda

MXN

Fecha y Hora de Emisión

2023-05-26T08:43:46

Fecha y Hora de Certificación

2023-05-26T08:43:47

No. Serie Certificación del SAT

00001000000509846663

No. Serie Certificación del Emisor

00001000000505445581

Forma de Pago

(01) Efectivo

Método de Pago

Pago en una sola exhibición

Tipo de Comprobante

(I) Ingreso

Serie/Folio

BA - 938364

CLIENTE:

R.F.C. MRS850101UN2
Nombre: MUNICIPIO DE RAYON SLP
Uso de CFDI: (G03) Gastos en general
JARDIN HIDALGO
No Exterior: 110
ZONA CENTRO
RAYON
San Luis Potosí
México
C.P.79740
Regimen Fiscal: 603

ESTIMADO CLIENTE, LE RECORDAMOS QUE CUENTA CON 15 DÍAS POSTERIORES A SU FACTURACIÓN, PARA REALIZAR CUALQUIER ACLARACIÓN

CANTIDAD	CLAVE UNIDAD	UNIDAD	PRODUCTO	NO IDENTIFICACIÓN	OBJETO IMPUESTO	DESCRIPCION	VALOR UNITARIO	DESCUENTO	IMPORTE
1	C62	Uno	95111602	1B987E92ADEBCAFD	02	Importe de boletos de peaje de caseta (CERRITOS)	160.34	0.00	160.34

IMPUESTOS:

NO IDENTIFICACIÓN	IMPUESTO	BASE	IMPUESTOS	TIPO FACTOR	TASA O CUOTA	IMPORTE
1B987E92ADEBCAFD	Traslado	160.34	002	Tasa	0.160000	25.66

Total con letra:

CIENTO OCHENTA Y SEIS PESOS MEXICANOS 00/100 M.N.
IVA al 16.00 --> 25.66

RFC proveedor de Certificación

LSO1306189R5

IMPORTE

SUBTOTAL:	160.34
DESCUENTOS:	0.00
IVA 16.00%:	25.66
TOTAL:	186.00

Cadena Original del complemento de certificación digital del SAT

||1.0|3fb45fff-879c-4eb0-bc9a-fcebc971017a|2023-05-26T08:43:47|MyYKZmmKVXXPRNG5J4+WuDe0x+Hq070UfO/7WTtwvnslnusnH2O3zSa0w+v7dTxdZE3O842CUxa146Krdng5x1HJVuV1JDNdfw9biwGpPuubK2KO/BEV4qM0CP/DHYBhynbUIGEGXb6K0tFTamp8adMetsA/As+rBeYykn1sq8iyeV34gKkMuZnBLVrzSTjDbJUgoZrAWOTsn9PzZmzyXaY19ImSkH8eG2dQNKUlgmTudBvJT50Cq7wxSvpikLk3vK0xxaiUo4ighi5O1v3W+tgot53nzkEs2thlsvUQFbY0XMfh9Fz3qXt4heHXpY5OP91FMkGOu1XUAMLQ==|00001000000509846663||

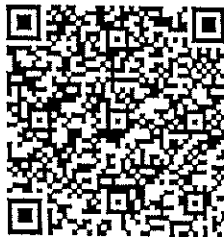

Sello digital del CFDI

MyYKZmmKVXXPRNG5J4+WuDe0x+Hq070UfO/7WTtwvnslnusnH2O3zSa0w+v7dTxdZE3O842CUxa146Krdng5x1HJVuV1JDNdfw9biwGpPuubK2KO/BEV4qM0CP/DHYBhynbUIGEGXb6K0tFTamp8adMetsA/As+rBeYykn1sq8iyeV34gKkMuZnBLVrzSTjDbJUgoZrAWOTsn9PzZmzyXaY19ImSkH8eG2dQNKUlgmTudBvJT50Cq7wxSvpikLk3vK0xxaiUo4ighi5O1v3W+tgot53nzkEs2thlsvUQFbY0XMfh9Fz3qXt4heHXpY5OP91FMkGOu1XUAMLQ==

Sello del SAT

hfyDtYj6EEJXhU2fAFXGmt5LPZWWwVf+0bqYWO951QtgyjC8+frYsIGXtQsybJO8TWz3thc8gVkoqK2HwqYe0WJY8xJoCTT/82SaSh1Ne309G6GwDYnbR17an4AsKaOQ8sAJDIIMIQn76M pDqXIFw/MxsZpBQrscFXTVLQMdGRMlAwPJCO2H Dp5UD DaKxGX41 IziDqn+1uf8O8AZxdzSxxZ V0bj0TuQ6CJE62E5Wu2aKnhoAaxr83uVlKcXNsJaeJgOMkOSQu6NhWz2B9wAUwYur91MshegeRt o+6cjsAvr83ArO2HMc6ynomXJcVqvPro9cYSkO4YA==