

# POLIZA DE DIARIO

FECHA	16/02/2023	POLIZA NUM.	76
-------	------------	-------------	----

0118724946

APOYO AL FORTA

CUENTA	SUB-CTA	NOMBRE DE LA CUENTA	PARCIAL	DEBE	HABER
115	0050010	ARAIZA RUIZ OLGA ARACELI	400.00	400.00	0.00
112	0030015	CTA.NO. 011872494-6	400.00	0.00	400.00
			SUMAS IGUALES	400.00	400.00

Concepto :

\*APOYO AL FORTALECIMIENTO DE ACTIVIDADES CULTURALES\* PAGO DE VIATICOS A LA CD. DE MÉXICO DEL 16 AL 18/02/23, PARA ASISTIR EN CALIDAD DE COORDINADORA DEL EVENTO "DESAYUNO DEL REBOZO".

HECHO POR	REVISADO	AUTORIZADO		
RDG	SJSC	CAC		

BBVA

PD-76 /

Fecha y hora de consulta

16/02/2023 1:55:19 PM

Contrato

00638498

Nombre del Cliente

GOBIERNO DEL ESTADO DE SAN  
LUIS POTOSÍ SECRETARÍA

BBVA Net Cash - Pagos Interbancarios

## Operación autorizada

Transferencia en proceso de validación y aplicación.

## Datos del firmante

Usuario: ADMIN1

Poder: 100%

## Datos de la operación

Tipo de operación: Pago Interbancario

Descripción: APOYO

Importe de la operación: 400.00 MXP

Cuenta de retiro: 0118724946

Cuenta de depósito: 072700001812644884

Divisa de la cuenta: MXP

Divisa de la cuenta: MXP

Titular de la cuenta: GOBIERNO DEL ESTADO DE  
SAN LUIS POTOSÍ SECRETARÍA  
DE CULTURA

Titular de la cuenta: OLGA ARACELI ARAIZA RUIZ

Nombre banco destino: BANORTE

Fecha de creación: 16/02/2023

Fecha de aplicación: 16/02/2023

Concepto de pago: VIATICOS CDMX 16 AL 18 FEB 23

Referencia numérica: 760223

Instrumento de seguridad: ASD 6551174826

Hora de captura en el canal: 13:55:13

## Datos de confirmación de la transferencia

Folio interbancario: 0000132396

Clave de rastreo: 002601002302160000132396

Folio de firma: 0092629069

Folio único: 1401202302161355130092629065

## Estado operación

Porcentaje Firmado: 100%

Estado: Operado

## Detalle de firmas

Acción	Usuario	Porcentaje aportado	Fecha
CREO	ADMIN1	100 %	16/02/2023
FIRMO	ADMIN1	100 %	16/02/2023

Dirección:  
 Reg. Fed: GES850101L4A

Reg. Cámara:

Cia, Estatal:

Código postal:

Cuenta	Nombre	Referencia	Parcial	Cargos	Abonos
Póliza de Diario número 78 correspondiente al 30/Abr/2023					
VIAJE A LA CD. DE MEXICO DEL 16 AL 18 DE FEB/23PD-76-DEL16/02/23-EVENTO DESAYUNO DEL REBOZO					
5-1-13-00-0000	3000 SERVICIOS GENERALES VIAJE A LA CD. DE MEXIC..			400.00	
5-1-13-01-3751	VIATICOS EN EL PAIS VIAJE A LA CD. DE MEXIC..	PD-78	400.00		
1-1-50-00-0000	DEUDORES DIVERSOS VIAJE A LA CD. DE MEXIC..				400.00
1-1-50-05-0010	ARAIZA RUIZ OLGA ARACELI VIAJE A LA CD. DE MEXIC..	PD-78	400.00		
				Total CFD/CFDI:	
				Total Comp Ext:	
				Total CFD/CFDI:	0

VIAJE A LA CD. DE MEXICO DEL 16 AL 18 DE FEB/23PD-76-DEL16/02/23-EVENTO DE..	400.00	400.00
--	--------	--------

Elaboró

Revisó

Autorizó

Origen  
 CONTPAQ i

Póliza

Diario # 78  
 30/Abr/2023



**POTOSI**  
PARA LOS POTOSINOS

**CULTURA**  
SECRETARÍA DE CULTURA

**GOBIERNO DEL ESTADO LIBRE Y SOBERANO  
DE SAN LUIS POTOSI  
PLIEGO DE COMISION**

1.1.50.05.0010  
5.1.13.01.3751

ABRIL/2023  
78

FOLIO No.

28

DEPENDENCIA: SECRETARIA DE CULTURA

DESPACHO DEL SECRETARIO

PD-76  
16/FEB/23

CLAVE PRESUPUESTAL	
NACIONAL:	X 03 25 001 123 12 11 000 3751
EXTRANJERO:	

EMPLEADO DE COMISION	OLGA ARACELI ARAIZA RUIZ
NUMERO DE EMPLEADO	14614
PUESTO Y CATEGORIA	JEFA DE SECCION
LUGAR DE COMISION	CIUDAD DE MEXICO
FECHA DE COMISION	16, 17 Y 18 DE FEBRERO DE 2023
MOTIVO Y JUSTIFICACION DE LA COMISION	ASISTIR AL EVENTO DENOMINADO "DESAYUNO DEL REBOZO", EFECTUADO EN LA CIUDAD DE MEXICO CON LA FINALIDAD DE COORDINAR LA MUESTRA GASTRONOMICA, ARTESANAL Y PASARELA DEL REBOZO DEL ESTADO DE SAN LUIS POTOSI.

TARIFAS AUTORIZADAS PARA VIATICOS						
	CUOTA	DIAS	HOSPEDAJE	ALIMENTACION	ARREND. VEH.	TOTAL
	DIARIA					\$ -
DENTRO DEL ESTADO SIN PERNOCTAR	\$ 518.70					
DENTRO DEL ESTADO PERNOCTANDO	\$ 2,593.50					
FUERA DEL ESTADO SIN PERNOCTAR	\$ 726.18	3		\$ 400.00		\$ 400.00
FUERA DEL ESTADO PERNOCTANDO	\$ 2,593.50					
TOTAL DE VIATICOS						\$ 400.00

GASTOS DE TRASLADO EN COMISIONES OFICIALES						
		CLAVE PRESUPUESTAL				
		03 25 001 123 12 11 000 3752				
	AVION	AUTOBUS	VEHICULO	TAXI	OTROS	TOTAL
PEAJE						\$ -
PASAJE						\$ -
COMBUSTIBLES Y LUBRICANTES						\$ -
LAVADO VEHICULO						\$ -
GASTOS DE TRASLADO EN COMISIONES OFICIALES						\$ -
<b>GRAN TOTAL</b>						\$ 400.00

1. VEHICULO OFICIAL No. PLACA: \_\_\_\_\_

2. VEHICULO PARTICULAR No. PLACA: X TOYOTA HYACE 2015 PLACA Y8I-110C

3. AUTOBÚS \_\_\_\_\_

4. AVIÓN \_\_\_\_\_

5. MARÍTIMO \_\_\_\_\_

6. FERROVIARIO \_\_\_\_\_

RECIBÍ LA CANTIDAD DE : \$ 400.00 (CUATROCIENTOS PESOS 00/100 M. N.)  
POR CONCEPTO DE 3 DÍAS DE ALIMENTACIÓN Y GASTOS DE TRASLADO.

AUTORIZA  
  
C.P.-CARLOS AGUAYO CASTILLO  
DIR. ADMINISTRATIVO

RECIBI  
  
OLGA ARACELI ARAIZA RUIZ  
COMISIONADA

NOTA: LA PRESENTE COMPROBACIÓN SE REALIZARÁ CONFORME AL ACUERDO ADMINISTRATIVO QUE ESTABLECE LAS MEDIDAS DE AUSTERIDAD Y DISCIPLINA DEL GASTO DE LA ADMINISTRACIÓN PÚBLICA ESTATAL Y PRESUPUESTO DE EGRESOS DEL ESTADO DE SAN LUIS POTOSÍ PARA EL EJERCICIO FISCAL 2023, ASÍ COMO LA NORMATIVIDAD SEGÚN CIRCULAR OM-05-22 DE OFICIALIA MAYOR DEL ESTADO.



**CULTURA**

SECRETARÍA DE CULTURA

SECRETARIA DE CULTURA.  
DIRECCIÓN DE CULTURAS POPULARES, INDÍGENAS Y URBANAS.  
DCPIU/N° 018/2023.  
ASUNTO: COMISIÓN.  
San Luis Potosí, S.L.P.; a 15 febrero del 2023.

**C. OLGA ARACELI ARAIZA RUIZ**  
DIRECCION DE CULTURAS POPULARES,  
INDIGENAS Y URBANAS.  
PRESENTE.-

Con el presente, me permito informarle de la manera más atenta que se le comisiona los días 16,17 y18 del mes de febrero del año 2023, para que se traslade a la CDMX y asista en calidad de coordinadora del evento "DESAYUNO DEL REBOZO" como parte de las acciones de promoción y difusión del Estado de San Luis Potosí.

Sin más por el momento, agradezco el cumplimiento al presente, enviándole un cordial saludo.

ATENTAMENTE.

**C. JOSÉ OSCAR GALICIA CASTILLO.**  
Dirección de Culturas Populares  
Indígenas y Urbanas

CCP - Archivo.



"2023, Año del Centenario del Voto de las Mujeres en San Luis Potosí, Precursor Nacional"



**CULTURA**

SECRETARÍA DE CULTURA

**CULTURAS POPULARES, INDÍGENAS Y URBANAS.**  
**DCPIU/N° 019/2023.**  
**ASUNTO: VIATICOS.**  
**San Luis Potosí, S.L.P.; A 15 de febrero del 2023.**

**C.P. CARLOS AGUAYO CASTILLO.**  
**DIRECTOR ADMINISTRATIVO.**  
**P R E S E N T E.**

Con el presente, me permito solicitar a Usted viáticos correspondientes a alimentos, a nombre de la C. O. Araceli Araiza Ruiz, quien fue comisionada para que se traslade los días 16,17 y 18 de febrero del año en curso a la CDMX y asista en calidad de coordinadora del evento "DESAYUNO DEL REBOZO" como parte de las acciones de promoción y difusión del Estado de San Luis Potosí.

Sin otro particular, aprovecho la ocasión para hacerle llegar un cordial saludo.

**ATENTAMENTE,**

**C. JOSÉ OSCAR GALICIA CASTILLO.**  
**Dirección de Culturas Populares**  
**Indígenas y Urbanas.**



**Folio** PERI 25777  
**Folio fiscal** E5577A9A-7392-4226-99C2-4B7DB2FF3A06  
**Lugar y fecha de expedición** 01900, 2023-02-18 12:45:47  
**Fecha de certificación** 2023-02-18 12:45:48  
**No. Certificado emisor** 00001000000505448446  
**No. Certificado SAT** 00001000000505619865  
**Uso CFDI** Gastos en general  
**Forma pago** Efectivo  
**Método pago** Pago en una sola exhibición

Emisor		Receptor	
<b>RFC</b>	PERI207183A4	<b>RFC</b>	GES850101L4A
<b>Nombre</b>	PERIROLL	<b>Nombre</b>	GOBIERNO DEL ESTADO DE SAN LUIS POTOSI
<b>Régimen fiscal</b>	General de Ley Personas Morales	<b>Código postal</b>	78000

Cant.	ID	Unidad	Descripción	Valor unitario	Importe
1	90101500	E48 NA	CONSUMO	217.24	217.24

**Subtotal** 217.24  
**IVA 16 %** 34.76  
**TOTAL** 252.00



DOSCIENTOS CINCUENTA Y DOS PESOS 00/100 M.N.

**Sello digital del emisor** V6sJnYYQtDuEb/ZvKd|Nv+tUsRBgRIVBts19PU0GfC5BwNYrTG1bNAEn8XN|awrwXFXT04oqTFLosa9J9Mn1GpV1in+Ss/bpEoy8LWM5Ac/cBjhrnAGnSny1aV7do2c9b2Ksrxw9q4MvgYiuS33eAWeWa1370UBwa7+IcvpwpfDXvGu4FdayhLYjBJKf0bdYZyMGw/ELYN580z9gUHa9zZFx/G1zPr1oxG0XB0NerXkVDuvZ4GrEF880ClfLo52fxa11pUs8hSuvMLP+Y4af6XqPAV3lF8pc5v/5xPynl+QILQW060maJ1pH9s2f867wufJxSuUD8DFNlRwXMH0ALA==V7vVA//KqxGjxI5fj8FaHugxs/dHEzlwI+yeSChPZuz+CHZp3Admla3sR15FBLZ0L36G/DaqPxP/jfzyjRy+k+sv6+HQJPIYFXoD8ezkX1fn1S80VKYXGE85aGJ5U9AXy95yZ2gLhcAGH14Fr0gJynX8xVhemrprtoK0sVemjefRn4bswQ8XGt37YQzmPzb1pmVa/gZy8su1NBugXl/sadesXaBG5DHduiFRM380FBEnhhKQlMz1ktCw6Q3Yps853D5ceYdb/mLtr+T+CTpfpYXR4EUhjHvbZ5M18j1LxGA0Sxm08k5Jn7WaEsGp4J03K0my2sTlcl0tWQZcc2w==||1.1|E5577A9A-7392-4226-99C2-4B7DB2FF3A06|2023-02-18T12:45:48|SFE0807172W8|V6sJnYYQtDuEb/ZvKd|Nv+tUsRBgRIVBts19PU0GfC5BwNYrTG1bNAEn8XN|awrwXFXT04oqTFLosa9J9Mn1GpV1in+Ss/bpEoy8LWM5Ac/cBjhrnAGnSny1aV7do2c9b2Ksrxw9q4MvgYiuS33eAWeWa1370UBwa7+IcvpwpfDXvGu4FdayhLYjBJKf0bdYZyMGw/ELYN580z9gUHa9zZFx/G1zPr1oxG0XB0NerXkVDuvZ4GrEF880ClfLo52fxa11pUs8hSuvMLP+Y4af6XqPAV3lF8pc5v/5xPynl+QILQW060maJ1pH9s2f867wufJxSuUD8DFNlRwXMH0ALA==|00001000000505619865||

Este documento es una representación impresa de un CFDI

Oscar Gall

## Verificación de comprobantes fiscales digitales por internet

RFC del emisor	Nombre o razón social del emisor	RFC del receptor	Nombre o razón social del receptor
PER1207183A4	PERIROLL	GES850101L4A	GOBIERNO DEL ESTADO DE SAN LUIS POTOSI
Folio fiscal	Fecha de expedición	Fecha certificación SAT	PAC que certificó
E5577A9A-7392-4228-99C2-4B7DB2FF3A08	2023-02-18T12:45:47	2023-02-18T12:45:48	SFE0807172W8
Total del CFDI	Efecto del comprobante	Estado CFDI	Estatus de cancelación
\$252.00	Ingreso	Vigente	Cancelable sin aceptación

*Oscar Coll*  
  
 Imprimir



# SUSHI ROLL

<b>Folio</b>	PERI 25779
<b>Folio fiscal</b>	EB147334-B878-4517-87C7-C0E2FF269B7A
<b>Lugar y fecha de expedición</b>	01900, 2023-02-18 12:47:41
<b>Fecha de certificación</b>	2023-02-18 12:47:41
<b>No. Certificado emisor</b>	00001000000505448446
<b>No. Certificado SAT</b>	00001000000505619865
<b>Uso CFDI</b>	Gastos en general
<b>Forma pago</b>	Efectivo
<b>Método pago</b>	Pago en una sola exhibición

Emisor		Receptor	
<b>RFC</b>	PER1207183A4	<b>RFC</b>	GES850101L4A
<b>Nombre</b>	PERIROLL	<b>Nombre</b>	GOBIERNO DEL ESTADO DE SAN LUIS POTOSI
<b>Régimen fiscal</b>	General de Ley Personas Morales	<b>Código postal</b>	78000

Cant.	ID	Unidad	Descripción	Valor unitario	Importe
1	90101500	E48 NA	CONSUMO	127.59	127.59



**Subtotal** 127.59  
**IVA 16 %** 20.41  
**TOTAL** 148.00

CIENTO CUARENTA Y OCHO PESOS 00/100 M.N.

**Sello digital del emisor** l8aezqDPX9EporPgy2I9vm2lE8o0R/pKH1/pvSBtNm+Ko4lIMbnS4gazGaksQbaDQyIybVPmr/zsev4dB4Cy3s  
t2mveZcljmUljxMdrS5BISgbka9BzKveF14ruc5a|L7dnxds8n0YvIdclCQgqto|gBf5ueDZMnVG0XCHQP/Ny  
VPNAPyPy0pw/a5DlmgayakenhtBMwleAMBOHCDA00gnNgwRgx0juFEZlFg+veqquItUcwreYsw8Jc8VtU0FA/p  
**Sello digital del SAT** o3/1+g2sVkyC0vaNkn2S5QY11/snMRQcexboYU61U5D00b+6ReRdy4ewjxmWctk|rcUKWoBFZxSafvGqpiw==  
natKUs15ekabN1Zmzw8LIY0ey8bxeaI9zhaK8q8WZdjOrbEF6sEGxMnz0cNvZqTzL1ebYtKKX6wtT0Dy/gjV7vw  
Lw90SMMJ2LH+Da2xwPSDJ6ok3cAzoRtclGDD+A1fdbHKw2inz0yL12A0uJl1CeHXHYhb288jt37sXe0/LJq/QH  
MjS2iZaZf5mxXpMZ7dp+vVbc37yu7vIpkkkCZw8uZ46hMGdqyk6EwzB0cGkb1KeBffrM2wYkvyTxryCp0gCpg  
Z5e+AAAnx1D9y7ZLGXIoaK+xLrJupOGcrhZLV02ok6AyZCb1Rr1eb+03qNlVoC|81wXGerKbh0jF5ccqVGJpg--  
**Cadena original del complemento de certificación digital del SAT** ||1.1|EB147334-B878-4517-87C7-C0E2FF269B7A|2023-02-18T12:47:41|SFE0007172w8|l8aezqDPX9  
EporPgy2I9vm2lE8o0R/pKH1/pvSBtNm+Ko4lIMbnS4gazGaksQbaDQyIybVPmr/zsev4dB4Cy3st2mveZcljm  
UljxMdrS5BISgbka9BzKveF14ruc5a|L7dnxds8n0YvIdclCQgqto|gBf5ueDZMnVG0XCHQP/NyVPNAPyPy0p  
w/a5DlmgayakenhtBMwleAMBOHCDA00gnNgwRgx0juFEZlFg+veqquItUcwreYsw8Jc8VtU0FA/po3/1+g2sV  
kyC0vaNkn2S5QY11/snMRQcexboYU61U5D00b+6ReRdy4ewjxmWctk|rcUKWoBFZxSafvGqpiw==|000010000  
00505619865||

Este documento es una representación impresa de un CFDI

### Verificación de comprobantes fiscales digitales por internet

RFC del emisor	Nombre o razón social del emisor	RFC del receptor	Nombre o razón social del receptor
PER1207183A4	PERIROLL	GES850101L4A	GOBIERNO DEL ESTADO DE SAN LUIS POTOSI
Folio fiscal	Fecha de expedición	Fecha certificación SAT	PAC que certificó
EB147334-B878-4517-87C7-C0E2FF269B7A	2023-02-18T12:47:41	2023-02-18T12:47:41	SFE0807172W8
Total del CFDI	Efecto del comprobante	Estado CFDI	Estatus de cancelación
\$148.00	Ingreso	Vigente	Cancelable sin aceptación

*Oscar Gallo*  
  
 Imprimir



# CULTURA

SECRETARÍA DE CULTURA

## INFORME DE COMISION

San Luis Potosí S.L.P.

28 febrero 2023

**C.P. CARLOS AGUAYO CASTILLO**  
**DIRECTOR ADMINISTRATIVO**  
**PRESENTE**

Por este medio hago de su conocimiento las actividades realizadas durante la comisión asignada los días del 16, 17 y 18 de febrero del presente año para trasladarme a la CDMX para participar en la coordinación del evento denominado "Desayuno del Rebozo" desarrollado en el lienzo de la Asociación Charros del Pedregal

**Reseña de actividades:**

16 de febrero traslado y llegada a la CDMX, el traslado se realizó en compañía de las artesanas y personal de la Casa de las Artesanías, la llegada fue directamente al lienzo charro a montar los stands de artesanías, para al día siguiente dar inicio a las actividades a partir de las 8:00 hrs. De igual manera viajaron en vehículos diferentes, los grupos de modelaje del rebozo y de servicio de preparación de alimentos.

17 febrero traslado al lienzo Charro, dando inicio con el desayuno del rebozo donde se sirvió comida tradicional del estado de San Luis Potosí elaborada por el grupo de servicio de preparación de alimentos, también el grupo de modelaje del rebozo presento su pasarela a la par que inicio la expo venta artesanal.

18 febrero durante este día se continuó solo con la expo venta artesanal, esto debido a que los grupos de modelaje del rebozo y de preparación de alimentos regresaron a San Luis Potosí el día anterior terminando su participación.

El regreso y llegada a San Luis fue a las 22:00 hrs.

El traslado se realizó en un vehículo Toyota Hiace 2015, placas VBJ-110-C, el hospedaje se hizo conjuntamente con las artesanas y la mayoría de los alimentos fueron proporcionados por la Asociación de Charros.



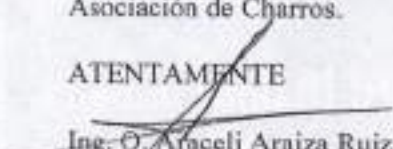

ATENTAMENTE

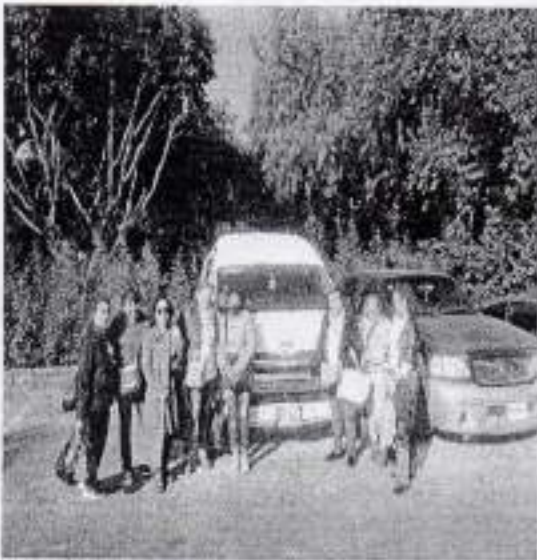
  
Ing. O. Araceli Araiza Ruiz  
Dir. Culturas Populares, Indígenas y Urbanas

**"2023, Año del Centenario del Voto de las Mujeres en San Luis Potosí, Precursor Nacional"**



9

No.	NOMBRE	SEXO		ACTIVIDAD EN LA QUE PARTICIPA	LUGAR DE PROCEDENCIA	TELÉFONO	CORREO ELECTRÓNICO	FIRMA	
		F	M						
1	He de Jesús Espinal López			Expo Artesanal	San Luis Potosí	4449176971	jesusespinal@gnail.com		4161
2	Linda Lucero Pérez	✓		Expo Artesanal	San Luis Potosí	4442355920	lucero-espinal@linea-com.mx		4161
3	Marisela Ortiz Reyes	✓		Artesanal	San Luis Potosí	8114986096		Marisela Ortiz Reyes	4161
4	Matha Letrao Aguilar Acosta	✓		Expo Artesanal	San Luis Potosí	485210380		Matha Letrao Aguilar Acosta	4162
5	María Concepción Ruiz Fuentes			Desayuno del Rebozo	San Luis Potosí	4441522681	vettorelleteliera@gmail.com		4163
6	Maria de Jesús Torres			Teledro del Rebozo	San Luis Potosí	485853167		Maria de Jesús Torres	4160
7	Luzmila Peña Valdez	✓		Coordinación	S. L. P.				4160
8	Ornela Domínguez	✓		Comunicación	San Luis Potosí	4441825550			4160
9									
10									
11									
12									

12

## Notificaciones Eventos por Cuenta (Cargo/Abono)

Este mensaje procede de un remitente de confianza.

notificacionesbanorte@banorte.com  
Para: KAKYARAIZA@HOTMAIL.COM

← ↶ ↷ ...  
Jue 16/02/2023 02:22 PM

Estimado(a): OLGAARACELI ARAIZARUIZ

La siguiente operacion ha sido registrada:

Operacion: 002601002302160000132396  
Fecha de Operacion: 16/Feb/2023  
Hora de Operacion: 13:55:00 horas  
Cuenta Origen: \*\*\*\*\*4488  
Importe: \$400.00 MN  
Fecha de Aplicacion: 2023-02-16

### Notas:

- Duda o aclaraciones correspondientes con la operacion informada en su notificacion comuniquese a:

#### BANORTE

CDMX : 5140-5600  
Monterrey : 8156-9600  
Guadalajara : 3669-9000  
Resto del Pais : 01-800-BANORTE  
(01800 - 226-6783)

Estos telefonos solo aplican para las Personas Fisicas.

#### LINEA DIRECTA

CDMX : 5140-5640  
Monterrey : 8156-9640  
Guadalajara : 3669-9040  
Resto del Pais : 01- 800-DIRECTA  
(01800 - 347-3282)

Estos telefonos solo aplican para las Personas Fisicas con actividad Empresarial y Personas Morales.

- La fecha y hora de este mensaje ("Enviado el") podra variar respecto a la fecha/hora real de operacion de su transaccion ("Fecha y Hora de Operacion"). Esto dependera de la configuracion de sus servicios de correo y/o computadora en cuanto a su zona horaria.