



**CP. JOSÉ LUIS GONZÁLEZ ACOSTA**  
**DIRECTOR DE CONTABILIDAD GUBERNAMENTAL**  
**DE LA SECRETARÍA DE FINANZAS**  
**PRESENTE.**

Por medio del presente le saludamos y presentamos a Usted la información del Museo del Ferrocarril "Jesús García Corona", correspondiente a los Estados Financieros emitidos al 31 de Octubre de 2023, según el RFC06 anexo en conformidad con los Acuerdos emitidos por el CONAC, mismos que en su mayoría han sido generados con el sistema SACO NET.

Agradecemos de antemano sus atenciones, quedando a sus órdenes y haciendo propicia la ocasión para enviarle un cordial saludo.

**ATENTAMENTE**

**Lic. Juana Italia Gallegos Barrón**

**DIRECTORA GENERAL**  
**DEL MUSEO DEL FERROCARRIL**  
**"JESUS GARCIA CORONA"**

**Lic. Marcelo Ernesto Tovar Zanella**

**DIRECTOR ADMINISTRATIVO**  
**DEL MUSEO DEL FERROCARRIL**  
**"JESUS GARCIA CORONA"**

**"2023, Año del Centenario del Voto de las Mujeres en San Luis Potosí, Precursor Nacional"**



## Estructura de los Estados Financieros Básicos del Ente Público

En conformidad al Acuerdo que se emite el Marco Conceptual de Contabilidad Gubernamental (MCCG), presentamos los siguientes Estados Financieros:

### Índice

#### A) Información Contable

1. Estado De Actividades
2. Estado De Situación Financiera
3. Estado De Variación En La Hacienda Pública
4. Estado De Cambio En La Situación Financiera
5. Estado De Flujos De Efectivo
6. Notas A Los Estados Financieros
7. Estado Analítico Del Activo
8. Estado Analítico De La Deuda Y Otros Pasivos
9. Notas a los Estados Financieros

#### B) Información Presupuestaria

10. Estado Analítico de los Ingresos
11. Estado Analítico del ejercicio del Presupuesto de Egresos en Clasificación Administrativa
12. Estado Analítico del ejercicio del Presupuesto de Egresos en Clasificación Económica (por Tipo de Gasto)
13. Estado Analítico del ejercicio del Presupuesto de Egresos en Clasificación por Objeto de Gasto (Código y Concepto)
14. Estado Analítico del ejercicio del Presupuesto de Egresos por Clasificación Funcional
15. Estado Analítico del ejercicio del Presupuesto de Egresos por Fuente de Financiamiento

#### B) Información Programática

16. Gasto por categoría programática
17. Programas y Proyectos de inversión

## INFORMACIÓN CONTABLE



FHCC  
FEDERAL HOME LOAN BANK OF DENVER

**AMERICAN PROFESSIONAL**

1414 14TH STREET  
DENVER, COLORADO 80202  
TEL: 303.733.1234

DATE:

BY: **AMERICAN PROFESSIONAL**

FOR THE PURPOSES OF THE  
FEDERAL HOME LOAN BANK OF DENVER  
MORTGAGE LENDING PROGRAM  
AS SET FORTH IN THE  
MORTGAGE LENDING PROGRAM  
AGREEMENT

FOR THE PURPOSES OF THE  
FEDERAL HOME LOAN BANK OF DENVER  
MORTGAGE LENDING PROGRAM  
AS SET FORTH IN THE  
MORTGAGE LENDING PROGRAM  
AGREEMENT

FOR THE PURPOSES OF THE

FOR THE PURPOSES OF THE

FOR THE PURPOSES OF THE  
FEDERAL HOME LOAN BANK OF DENVER  
MORTGAGE LENDING PROGRAM  
AS SET FORTH IN THE  
MORTGAGE LENDING PROGRAM  
AGREEMENT

FOR THE PURPOSES OF THE

FOR THE PURPOSES OF THE

DATE:

BY: **AMERICAN PROFESSIONAL**

FOR THE PURPOSES OF THE  
FEDERAL HOME LOAN BANK OF DENVER  
MORTGAGE LENDING PROGRAM  
AS SET FORTH IN THE  
MORTGAGE LENDING PROGRAM  
AGREEMENT

FOR THE PURPOSES OF THE  
FEDERAL HOME LOAN BANK OF DENVER  
MORTGAGE LENDING PROGRAM  
AS SET FORTH IN THE  
MORTGAGE LENDING PROGRAM  
AGREEMENT

FOR THE PURPOSES OF THE

FOR THE PURPOSES OF THE

FOR THE PURPOSES OF THE  
FEDERAL HOME LOAN BANK OF DENVER  
MORTGAGE LENDING PROGRAM  
AS SET FORTH IN THE  
MORTGAGE LENDING PROGRAM  
AGREEMENT

FOR THE PURPOSES OF THE

FOR THE PURPOSES OF THE

DATE:

BY: **AMERICAN PROFESSIONAL**

FOR THE PURPOSES OF THE  
FEDERAL HOME LOAN BANK OF DENVER  
MORTGAGE LENDING PROGRAM  
AS SET FORTH IN THE  
MORTGAGE LENDING PROGRAM  
AGREEMENT

FOR THE PURPOSES OF THE  
FEDERAL HOME LOAN BANK OF DENVER  
MORTGAGE LENDING PROGRAM  
AS SET FORTH IN THE  
MORTGAGE LENDING PROGRAM  
AGREEMENT

FOR THE PURPOSES OF THE

FOR THE PURPOSES OF THE

FOR THE PURPOSES OF THE  
FEDERAL HOME LOAN BANK OF DENVER  
MORTGAGE LENDING PROGRAM  
AS SET FORTH IN THE  
MORTGAGE LENDING PROGRAM  
AGREEMENT

FOR THE PURPOSES OF THE

FOR THE PURPOSES OF THE

DATE:

BY: **AMERICAN PROFESSIONAL**

FOR THE PURPOSES OF THE  
FEDERAL HOME LOAN BANK OF DENVER  
MORTGAGE LENDING PROGRAM  
AS SET FORTH IN THE  
MORTGAGE LENDING PROGRAM  
AGREEMENT

FOR THE PURPOSES OF THE  
FEDERAL HOME LOAN BANK OF DENVER  
MORTGAGE LENDING PROGRAM  
AS SET FORTH IN THE  
MORTGAGE LENDING PROGRAM  
AGREEMENT

FOR THE PURPOSES OF THE

FOR THE PURPOSES OF THE

FOR THE PURPOSES OF THE  
FEDERAL HOME LOAN BANK OF DENVER  
MORTGAGE LENDING PROGRAM  
AS SET FORTH IN THE  
MORTGAGE LENDING PROGRAM  
AGREEMENT

FOR THE PURPOSES OF THE

FOR THE PURPOSES OF THE

FOR THE PURPOSES OF THE  
FEDERAL HOME LOAN BANK OF DENVER  
MORTGAGE LENDING PROGRAM  
AS SET FORTH IN THE  
MORTGAGE LENDING PROGRAM  
AGREEMENT

FOR THE PURPOSES OF THE

FOR THE PURPOSES OF THE

*[Signature]*  
FOR THE PURPOSES OF THE  
FEDERAL HOME LOAN BANK OF DENVER  
MORTGAGE LENDING PROGRAM  
AS SET FORTH IN THE  
MORTGAGE LENDING PROGRAM  
AGREEMENT

*[Signature]*  
FOR THE PURPOSES OF THE  
FEDERAL HOME LOAN BANK OF DENVER  
MORTGAGE LENDING PROGRAM  
AS SET FORTH IN THE  
MORTGAGE LENDING PROGRAM  
AGREEMENT





**MUSEO DEL FERROCARRIL  
SAN LUIS POTOSÍ  
Estado de Actividades**

Del 01 de Enero 2022 al 31 de Octubre 2022

DESCRIPCIÓN DE LA ACTIVIDAD	2021	2022
<b>RECURSOS Y FONDOS ASIGNADOS</b>		
<b>Asignación de Recursos:</b>		
- Ejercicios	14,000,000.00	14,000,000.00
- FONDOS ASIGNADOS DE INGRESOS PROPIOS	0.00	0.00
- COMPLEMENTOS DE INGRESOS	0.00	0.00
- FONDOS	0.00	0.00
- PRODUCTOS	0.00	0.00
- APOYO FINANCIERO	0.00	0.00
- TRANSFERENCIAS DE INGRESOS Y FONDOS ASIGNADOS	0.00	0.00
<b>Asignaciones Operacionales, Operativas, Operativas Especiales de la Unidad Ejecutora Fiscal, Central de Ingresos de Actividades Económicas, Asignaciones Especiales y Subvenciones y FONDOS ASIGNADOS DE INGRESOS PROPIOS, COMPLEMENTOS DE INGRESOS, FONDOS Y PRODUCTOS</b>	14,000,000.00	14,000,000.00
<b>FONDOS ASIGNADOS DE INGRESOS PROPIOS</b>		
- Ingresos Propios	0.00	0.00
- Ingresos por Operaciones de Ingresos	0.00	0.00
- Ingresos por Operaciones de Ingresos y FONDOS ASIGNADOS DE INGRESOS PROPIOS	0.00	0.00
- Ingresos por Operaciones de Ingresos	0.00	0.00
- Ingresos y FONDOS ASIGNADOS DE INGRESOS PROPIOS	0.00	0.00
<b>TOTAL DE FONDOS Y FONDOS ASIGNADOS</b>	14,000,000.00	14,000,000.00
<b>RECURSOS Y FONDOS PROPIOS</b>		
<b>RECURSOS DE INGRESOS PROPIOS</b>	14,000,000.00	14,000,000.00
- Ingresos Propios	14,000,000.00	14,000,000.00
- Ingresos por Operaciones de Ingresos	0.00	0.00
- Ingresos por Operaciones de Ingresos y FONDOS ASIGNADOS DE INGRESOS PROPIOS	0.00	0.00
- Ingresos por Operaciones de Ingresos	0.00	0.00
- Ingresos y FONDOS ASIGNADOS DE INGRESOS PROPIOS	0.00	0.00
<b>RECURSOS ASIGNADOS OPERACIONALES Y OPERATIVOS</b>		
- Asignaciones Operacionales	0.00	0.00
- Asignaciones Operativas	0.00	0.00
- Asignaciones Operativas Especiales	0.00	0.00
- Asignaciones Especiales	0.00	0.00
- Subvenciones	0.00	0.00
- FONDOS ASIGNADOS DE INGRESOS PROPIOS	0.00	0.00
- COMPLEMENTOS DE INGRESOS	0.00	0.00
- FONDOS Y PRODUCTOS	0.00	0.00
- FONDOS ASIGNADOS DE INGRESOS PROPIOS	0.00	0.00
- COMPLEMENTOS DE INGRESOS	0.00	0.00
- FONDOS Y PRODUCTOS	0.00	0.00
<b>RECURSOS ASIGNADOS OPERACIONALES Y OPERATIVOS</b>	0.00	0.00
- Asignaciones Operacionales	0.00	0.00
- Asignaciones Operativas	0.00	0.00
- Asignaciones Operativas Especiales	0.00	0.00
- Asignaciones Especiales	0.00	0.00
- Subvenciones	0.00	0.00
- FONDOS ASIGNADOS DE INGRESOS PROPIOS	0.00	0.00
- COMPLEMENTOS DE INGRESOS	0.00	0.00
- FONDOS Y PRODUCTOS	0.00	0.00
<b>RECURSOS ASIGNADOS OPERACIONALES Y OPERATIVOS</b>	0.00	0.00
- Asignaciones Operacionales	0.00	0.00
- Asignaciones Operativas	0.00	0.00
- Asignaciones Operativas Especiales	0.00	0.00
- Asignaciones Especiales	0.00	0.00
- Subvenciones	0.00	0.00
- FONDOS ASIGNADOS DE INGRESOS PROPIOS	0.00	0.00
- COMPLEMENTOS DE INGRESOS	0.00	0.00
- FONDOS Y PRODUCTOS	0.00	0.00
<b>TOTAL DE RECURSOS Y FONDOS PROPIOS</b>	14,000,000.00	14,000,000.00
<b>TOTAL DE RECURSOS Y FONDOS ASIGNADOS</b>	14,000,000.00	14,000,000.00

Este estado de actividades económicas y financieras se elaboró de acuerdo con el procedimiento interno y de conformidad con el artículo 134 de la Ley de Contabilidad Gubernamental.

CC. RAFAEL GARCÍA SALAS  
DIRECTOR GENERAL

CC. SANDRA GARCÍA TORRES GARCÍA  
DIRECTORA ADMINISTRATIVA













San Luis Potosí  
Calle de la Independencia 1010

**MUSEO DEL FERROCARRIL  
SAN LUIS POTOSÍ**  
Estado Analítico de la Deuda y Otros Pasivos  
Del Sistema de Ingresos y Gastos del Ferrocarril

Fecha: 31/12/2016  
Hora de Impresión: 11:04 AM

Descripción de los Pasivos	Moneda de Contribución	Indicador o Tipo de Pasivo	Saldo al 31/12/2016	Saldo Final del Periodo
<b>DEUDA PÚBLICA</b>				
<b>Deuda Pública</b>				
<b>Deuda Externa</b>				
Banco de México	Peso	Deuda	\$0.00	\$0.00
Banco y otros	Peso	Deuda	\$0.00	\$0.00
Administración Financiera	Peso	Deuda	\$0.00	\$0.00
<b>Deuda Interna</b>				
Fondo de Inversión Financiera	Peso	Deuda	\$0.00	\$0.00
Fondo de Ahorro	Peso	Deuda	\$0.00	\$0.00
Banco y otros	Peso	Deuda	\$0.00	\$0.00
Administración Financiera	Peso	Deuda	\$0.00	\$0.00
<b>Subtotal de Deuda Pública y Otros Pasivos</b>	<b>Peso</b>	<b>Deuda</b>	<b>\$0.00</b>	<b>\$0.00</b>
<b>Largo Plazo</b>				
<b>Deuda a Largo Plazo</b>				
Administración de Ingresos	Peso	Deuda	\$0.00	\$0.00
Terceros y otros	Peso	Deuda	\$0.00	\$0.00
Administración Financiera	Peso	Deuda	\$0.00	\$0.00
<b>Deuda Corta</b>				
Administración Financiera Intermedias	Peso	Deuda	\$0.00	\$0.00
Fondo de Ahorro	Peso	Deuda	\$0.00	\$0.00
Terceros y otros	Peso	Deuda	\$0.00	\$0.00
Administración Financiera	Peso	Deuda	\$0.00	\$0.00
<b>Subtotal de Deuda Pública y Largo Plazo</b>	<b>Peso</b>	<b>Deuda</b>	<b>\$0.00</b>	<b>\$0.00</b>
<b>Total de Otros Pasivos</b>	<b>Peso</b>	<b>Deuda</b>	<b>\$0.00</b>	<b>\$0.00</b>
<b>Total de Deuda Pública y Otros Pasivos</b>	<b>Peso</b>	<b>Deuda</b>	<b>\$0.00</b>	<b>\$0.00</b>



San Luis Potosí, México

**MUSEO DEL FERROCARRIL**  
**SAN LUIS POTOSÍ**  
**Estación Analítica de las Dientes y Otras Partes**  
**Del Ferrocarril al SILVILMIS**  
Calle de Potosí

Fecha de Emisión: 17/05/2017  
Fecha de Validación: 17/05/2017

Comentarios de las Dientes	Estado de Conservación	Indicador o Pista Analítica	Estado Actual del Producto	Estado Final del Producto

Este protocolo es una versión actualizada que se encuentra vigente y así como sus modificaciones (cambios y sus requerimientos del mismo)

  
**DR. ALBERTO GARCÍA GONZÁLEZ**  
DIRECTOR GENERAL

  
**DR. GABRIEL GARCÍA GONZÁLEZ**  
DIRECTOR DE CONTROL DE CALIDAD

## **INFORMACIÓN PRESUPUESTARIA**





San José  
de los Rios, Cantón Saraguro, Loja, 2011

**MUSEO DEL FERROCARRIL  
SAN LUIS POTOSÍ**  
Estado Analítico de Ingresos  
Correspondientes al Bimestre

Fecha de Impresión: 11/08/11

Estado Analítico de Ingresos por Fuente de Financiamiento	Ingresos						Compras
	Septiembre	Octubre	Noviembre	Diciembre	Enero	Febrero	
<b>Ingresos del Fideicomiso Federal y Estatal y de los Membresías</b>	20.00	20.00	20.00	20.00	20.00	20.00	20.00
<b>Subtotales</b>	20.00	20.00	20.00	20.00	20.00	20.00	20.00
<b>Compras y servicios de la actividad económica correspondiente al bimestre</b>	20.00	20.00	20.00	20.00	20.00	20.00	20.00
<b>Subtotales</b>	20.00	20.00	20.00	20.00	20.00	20.00	20.00
<b>Actividad económica</b>	20.00	20.00	20.00	20.00	20.00	20.00	20.00
<b>Subtotales</b>	20.00	20.00	20.00	20.00	20.00	20.00	20.00
<b>Participaciones, aportaciones, donaciones, subsidios, gratificaciones, utilidades, intereses, dividendos, rentas, honorarios, regalías, derechos de autor, derechos de explotación, regalías, derechos de explotación, derechos de explotación y otros</b>	20.00	20.00	20.00	20.00	20.00	20.00	20.00
<b>Subtotales</b>	20.00	20.00	20.00	20.00	20.00	20.00	20.00
<b>Ingresos de las Fines Propios de los Poderes Legislativos y Judiciales, de los Organos Auxiliares y del Sector Ejecutivo y Parastatal, así como de las Entidades Públicas del Estado</b>	20.00	20.00	20.00	20.00	20.00	20.00	20.00
<b>Subtotales</b>	20.00	20.00	20.00	20.00	20.00	20.00	20.00
<b>Compras y servicios de la actividad económica correspondiente al bimestre</b>	20.00	20.00	20.00	20.00	20.00	20.00	20.00
<b>Subtotales</b>	20.00	20.00	20.00	20.00	20.00	20.00	20.00
<b>Participaciones, aportaciones, donaciones, subsidios, gratificaciones, utilidades, intereses, dividendos, rentas, honorarios, regalías, derechos de explotación, derechos de explotación y otros</b>	20.00	20.00	20.00	20.00	20.00	20.00	20.00
<b>Subtotales</b>	20.00	20.00	20.00	20.00	20.00	20.00	20.00
<b>Ingresos Derivados de Participaciones Especiales Derivadas de Participaciones</b>	20.00	20.00	20.00	20.00	20.00	20.00	20.00
<b>Subtotales</b>	20.00	20.00	20.00	20.00	20.00	20.00	20.00
<b>Total</b>	20.00	20.00	20.00	20.00	20.00	20.00	20.00
<b>Ingresos Económicos</b>	20.00	20.00	20.00	20.00	20.00	20.00	20.00



Indiferente  
Calle 100 No. 100  
Bogotá, Colombia

**MUSEO DEL FERROCARRIL**

**SAN LUIS POTOSÍ**

Estado Analítico de Ingresos  
Del sistema desde el 1/1/2013

El Representante Legal del Estado de San Luis Potosí

Concedió el presente

El Representante Legal del Estado de San Luis Potosí

Concedió el presente

Fecha de Emisión: 11/01/2013



# Sector Parlamentari del Govern (Federal) - Estatut Municipal de Museo del Ferrocarril

EN LUIS POTOSÍ

Estado Mexicano del Ejercicio del Presupuesto de Egresos

Carácter del Asignación  
Del Ejercicio 2024 (Enero-Diciembre)

Forma de Ejercicio  
del Presupuesto

Concepto

Egresos

Subejercicio

Concepto	Egresos					Subejercicio
	Artículo	Subartículo	Artículo	Subartículo	Artículo	
OTROS GASTOS DE PERSONAL	1	1	1	1	1	1
OTROS GASTOS DE PERSONAL	2	2	2	2	2	2
OTROS GASTOS DE PERSONAL	3	3	3	3	3	3
OTROS GASTOS DE PERSONAL	4	4	4	4	4	4
OTROS GASTOS DE PERSONAL	5	5	5	5	5	5
OTROS GASTOS DE PERSONAL	6	6	6	6	6	6
OTROS GASTOS DE PERSONAL	7	7	7	7	7	7
OTROS GASTOS DE PERSONAL	8	8	8	8	8	8
OTROS GASTOS DE PERSONAL	9	9	9	9	9	9
OTROS GASTOS DE PERSONAL	10	10	10	10	10	10
OTROS GASTOS DE PERSONAL	11	11	11	11	11	11
OTROS GASTOS DE PERSONAL	12	12	12	12	12	12
OTROS GASTOS DE PERSONAL	13	13	13	13	13	13
OTROS GASTOS DE PERSONAL	14	14	14	14	14	14
OTROS GASTOS DE PERSONAL	15	15	15	15	15	15
OTROS GASTOS DE PERSONAL	16	16	16	16	16	16
OTROS GASTOS DE PERSONAL	17	17	17	17	17	17
OTROS GASTOS DE PERSONAL	18	18	18	18	18	18
OTROS GASTOS DE PERSONAL	19	19	19	19	19	19
OTROS GASTOS DE PERSONAL	20	20	20	20	20	20
OTROS GASTOS DE PERSONAL	21	21	21	21	21	21
OTROS GASTOS DE PERSONAL	22	22	22	22	22	22
OTROS GASTOS DE PERSONAL	23	23	23	23	23	23
OTROS GASTOS DE PERSONAL	24	24	24	24	24	24
OTROS GASTOS DE PERSONAL	25	25	25	25	25	25
OTROS GASTOS DE PERSONAL	26	26	26	26	26	26
OTROS GASTOS DE PERSONAL	27	27	27	27	27	27
OTROS GASTOS DE PERSONAL	28	28	28	28	28	28
OTROS GASTOS DE PERSONAL	29	29	29	29	29	29
OTROS GASTOS DE PERSONAL	30	30	30	30	30	30
OTROS GASTOS DE PERSONAL	31	31	31	31	31	31
OTROS GASTOS DE PERSONAL	32	32	32	32	32	32
OTROS GASTOS DE PERSONAL	33	33	33	33	33	33
OTROS GASTOS DE PERSONAL	34	34	34	34	34	34
OTROS GASTOS DE PERSONAL	35	35	35	35	35	35
OTROS GASTOS DE PERSONAL	36	36	36	36	36	36
OTROS GASTOS DE PERSONAL	37	37	37	37	37	37
OTROS GASTOS DE PERSONAL	38	38	38	38	38	38
OTROS GASTOS DE PERSONAL	39	39	39	39	39	39
OTROS GASTOS DE PERSONAL	40	40	40	40	40	40
OTROS GASTOS DE PERSONAL	41	41	41	41	41	41
OTROS GASTOS DE PERSONAL	42	42	42	42	42	42
OTROS GASTOS DE PERSONAL	43	43	43	43	43	43
OTROS GASTOS DE PERSONAL	44	44	44	44	44	44
OTROS GASTOS DE PERSONAL	45	45	45	45	45	45
OTROS GASTOS DE PERSONAL	46	46	46	46	46	46
OTROS GASTOS DE PERSONAL	47	47	47	47	47	47
OTROS GASTOS DE PERSONAL	48	48	48	48	48	48
OTROS GASTOS DE PERSONAL	49	49	49	49	49	49
OTROS GASTOS DE PERSONAL	50	50	50	50	50	50
OTROS GASTOS DE PERSONAL	51	51	51	51	51	51
OTROS GASTOS DE PERSONAL	52	52	52	52	52	52
OTROS GASTOS DE PERSONAL	53	53	53	53	53	53
OTROS GASTOS DE PERSONAL	54	54	54	54	54	54
OTROS GASTOS DE PERSONAL	55	55	55	55	55	55
OTROS GASTOS DE PERSONAL	56	56	56	56	56	56
OTROS GASTOS DE PERSONAL	57	57	57	57	57	57
OTROS GASTOS DE PERSONAL	58	58	58	58	58	58
OTROS GASTOS DE PERSONAL	59	59	59	59	59	59
OTROS GASTOS DE PERSONAL	60	60	60	60	60	60
OTROS GASTOS DE PERSONAL	61	61	61	61	61	61
OTROS GASTOS DE PERSONAL	62	62	62	62	62	62
OTROS GASTOS DE PERSONAL	63	63	63	63	63	63
OTROS GASTOS DE PERSONAL	64	64	64	64	64	64
OTROS GASTOS DE PERSONAL	65	65	65	65	65	65
OTROS GASTOS DE PERSONAL	66	66	66	66	66	66
OTROS GASTOS DE PERSONAL	67	67	67	67	67	67
OTROS GASTOS DE PERSONAL	68	68	68	68	68	68
OTROS GASTOS DE PERSONAL	69	69	69	69	69	69
OTROS GASTOS DE PERSONAL	70	70	70	70	70	70
OTROS GASTOS DE PERSONAL	71	71	71	71	71	71
OTROS GASTOS DE PERSONAL	72	72	72	72	72	72
OTROS GASTOS DE PERSONAL	73	73	73	73	73	73
OTROS GASTOS DE PERSONAL	74	74	74	74	74	74
OTROS GASTOS DE PERSONAL	75	75	75	75	75	75
OTROS GASTOS DE PERSONAL	76	76	76	76	76	76
OTROS GASTOS DE PERSONAL	77	77	77	77	77	77
OTROS GASTOS DE PERSONAL	78	78	78	78	78	78
OTROS GASTOS DE PERSONAL	79	79	79	79	79	79
OTROS GASTOS DE PERSONAL	80	80	80	80	80	80
OTROS GASTOS DE PERSONAL	81	81	81	81	81	81
OTROS GASTOS DE PERSONAL	82	82	82	82	82	82
OTROS GASTOS DE PERSONAL	83	83	83	83	83	83
OTROS GASTOS DE PERSONAL	84	84	84	84	84	84
OTROS GASTOS DE PERSONAL	85	85	85	85	85	85
OTROS GASTOS DE PERSONAL	86	86	86	86	86	86
OTROS GASTOS DE PERSONAL	87	87	87	87	87	87
OTROS GASTOS DE PERSONAL	88	88	88	88	88	88
OTROS GASTOS DE PERSONAL	89	89	89	89	89	89
OTROS GASTOS DE PERSONAL	90	90	90	90	90	90
OTROS GASTOS DE PERSONAL	91	91	91	91	91	91
OTROS GASTOS DE PERSONAL	92	92	92	92	92	92
OTROS GASTOS DE PERSONAL	93	93	93	93	93	93
OTROS GASTOS DE PERSONAL	94	94	94	94	94	94
OTROS GASTOS DE PERSONAL	95	95	95	95	95	95
OTROS GASTOS DE PERSONAL	96	96	96	96	96	96
OTROS GASTOS DE PERSONAL	97	97	97	97	97	97
OTROS GASTOS DE PERSONAL	98	98	98	98	98	98
OTROS GASTOS DE PERSONAL	99	99	99	99	99	99
OTROS GASTOS DE PERSONAL	100	100	100	100	100	100

Director del Museo del Ferrocarril

Director de Hacienda y Finanzas











# MUSEO DEL FERRUCARRELL

## SAN LUIGI POTOSI

Estado Arizono del Estado del Presupuesto de Egresos  
Cuantificado por Departamento (Egresos y Conceptos)

Del Ejercicio 2011 al 31 de Diciembre 2011

Fecha: 01/01/2011  
Hora de Impresión: 11:00:00

Concepto	Egresos					Asignación
	Asignado	Asignados / (Presupuestos)	Asignados	Asignados	Asignados	
<b>MANTENIMIENTO DE LA FLOTA VEHICULAR</b> MANTENIMIENTO DE LA FLOTA VEHICULAR COMPLEMENTOS DE LA FLOTA VEHICULAR GASTOS DE LA FLOTA VEHICULAR GASTOS DE REPARACION AUTOS DE REPARACION ANALISIS DE SANEAMIENTO Y REPARACION DE SANEAMIENTO	0000 0000 0000 0000 0000 0000 0000 0000 0000 0000	0000 0000 0000 0000 0000 0000 0000 0000 0000 0000	0000 0000 0000 0000 0000 0000 0000 0000 0000 0000	0000 0000 0000 0000 0000 0000 0000 0000 0000 0000	0000 0000 0000 0000 0000 0000 0000 0000 0000 0000	0000 0000 0000 0000 0000 0000 0000 0000 0000 0000
<b>Total del Estado</b>	<b>00000000</b>	<b>00000000</b>	<b>00000000</b>	<b>00000000</b>	<b>00000000</b>	<b>00000000</b>

*[Signature]*  
 DE LA COMISION DE PRESUPUESTOS Y EGRESOS  
 SECRETARIA DE ECONOMIA

*[Signature]*  
 DE LA COMISION DE PRESUPUESTOS Y EGRESOS  
 SECRETARIA DE ECONOMIA



Linea 10  
Ferrovie del Nord-Est

# MUSEO DEL FERROCARRILE

## SAN LUIS POTOSI

Equipe Analitica del Espanto del Ferrocarril de Egresos  
Cuadrante Potosino (Potosi y Piedad)

(Del punto 1000 al punto 1001)

Fecha: 10/05/2010  
Por: J. J. J.

Ejemplo	Ejemplo					Subejemplo
	Tipología	Asignaciones (Reservaciones)	Destinos	Períodos	Tipos	
<b>RESERVA</b> 1. Ejemplo de reserva de espacio 2. Ejemplo de reserva de espacio 3. Ejemplo de reserva de espacio 4. Ejemplo de reserva de espacio 5. Ejemplo de reserva de espacio 6. Ejemplo de reserva de espacio 7. Ejemplo de reserva de espacio 8. Ejemplo de reserva de espacio 9. Ejemplo de reserva de espacio 10. Ejemplo de reserva de espacio	1	1	1-10-05	1	1	1 (1-1-1)
	2	2	2	2	2	2
	3	3	3	3	3	3
	4	4	4	4	4	4
	5	5	5	5	5	5
	6	6	6	6	6	6
	7	7	7	7	7	7
	8	8	8	8	8	8
	9	9	9	9	9	9
	10	10	10	10	10	10



Indetec  
Sociedad por Acciones  
Calle 100 No. 100-100, San José, Costa Rica

**MUSEO DEL FERRACARRIL  
SAN LUIS POTOSÍ**

Estado Anual del Ejercicio del Presupuesto de Gastos  
Categorías Funcional, Presalud y Personal  
Ejercicio 2008 y 2009

Presupuesto Ejercicio  
2008 y 2009

Cuenta	Ejercicio					Subejercicio
	Asignación 1	Asignaciones Funcionales 2	Presalud 3	Personal 4	Equipo 5	
TOTAL DEL EJERCICIO	10,100,000.00	10,100,000.00	10,100,000.00	10,100,000.00	10,100,000.00	10,100,000.00

DIRECTOR GENERAL

COORDINADOR DE PRESUPUESTO



Gobierno (Federal/Estatal/Municipal) de los Estados Unidos Mexicanos  
 Instituto Mexicano del Seguro Social  
 Clasificación Administrativa  
 Del 01 de febrero 2014 Al 31 de febrero 2014

Categoría	Ejercicio					Subtotal
	Agencia	Administración Central	Medios	Compras	Equipos	
	1	2	3	4	5	6
Poder Ejecutivo Poder Legislativo Poder Judicial Organismos Autónomos						
<b>NO APLICA</b>						
Subtotal						

\*Este certificado de clasificación de recursos con los Estados Unidos Mexicanos y sus estados, sus representantes constitucionales y sus instituciones autónomas del Poder Judicial.

  
 LIC. ANNA OLGA VALLEJO BARRÓN  
 DIRECTORA GENERAL

  
 LIC. RAMÓN ENRIQUE TORRES DOMÍNGUEZ  
 DIRECTOR ADMINISTRATIVO





MUSEO DEL FERROVIARIO  
SAN LUIGI FOTISI

Ente di Gestione: Ferrovie dello Stato Italiane

Stato: Italia | Indirizzo: Via ... | Telefono: ... | Email: ...

Ente di Provenienza: ... | Tipo di Provenienza: ... | Data di Provenienza: ...

01 CONSERVACION

RECURSOS HUMANOS

DESCRIPCION	UNIDAD ORGANIZATIVA	GRUPO	CATEGORIA	CLASIFICACION	FECHA DE INICIO	FECHA DE FIN	VALOR ESTIMADO	VALOR REALIZADO	VALOR RESERVA	VALOR LIQUIDO	VALOR PAGADO	VALOR DEBERADO	VALOR DEBERADO	VALOR DEBERADO	VALOR DEBERADO	VALOR DEBERADO	VALOR DEBERADO	VALOR DEBERADO	VALOR DEBERADO
...	...	...	...	...	...	...	...	...	...	...	...	...	...	...	...	...	...	...	...

ADMINISTRACION

RECURSOS HUMANOS

DESCRIPCION	UNIDAD ORGANIZATIVA	GRUPO	CATEGORIA	CLASIFICACION	FECHA DE INICIO	FECHA DE FIN	VALOR ESTIMADO	VALOR REALIZADO	VALOR RESERVA	VALOR LIQUIDO	VALOR PAGADO	VALOR DEBERADO	VALOR DEBERADO	VALOR DEBERADO	VALOR DEBERADO	VALOR DEBERADO	VALOR DEBERADO	VALOR DEBERADO	VALOR DEBERADO
...	...	...	...	...	...	...	...	...	...	...	...	...	...	...	...	...	...	...	...











MUSEO DEL FERROCARRIL  
SAN LUIS POTOSI

Estado Actual del Ejercicio del Presupuesto del Presupuesto de Gastos por Proyecto/Programa - Fondo Financiado Del

No. de  
Ej. 19

Fecha Inicial: 01/01/2019  
Fecha Final: 31/12/2019

Ejercicio del Presupuesto

Asignado al  
Presupuesto

Presupuesto

Presupuesto

Presupuesto

Presupuesto

Presupuesto

Presupuesto

Presupuesto

\_\_\_\_\_  
Por haberse ejecutado los gastos por  
presupuesto asignado.

\_\_\_\_\_  
Director Administrativo

# INFORMACIÓN PROGRAMÁTICA







No. de  
No. de identificación

Fecha de expedición: 11/01/2011

**MUSEO DEL FERROCARRIL  
SAN LUIS POTOSÍ**  
Cuenta por Categoría Presupuestaria  
(Del 01/01/2011 al 31/12/2011)

Concepto	Ejercicio					Saldo
	Aprobado	Comprobado	Utilizado	Reservado	Exigido	
	1	1	2011	1	1	0.00

  
 Sr. Director General  
 Director General

  
 Sr. Director de Planeación  
 Director de Planeación

RENFE DEL FERROCARRIL "TESUÉ SANTA CRONA"  
TAMAYO POTOSÍ  
PROGRAMAS Y PROYECTOS DE INVERSIÓN  
Del 01/enero/2023 al 31/diciembre/2023

**NO APLICA**

Este documento de datos estadísticos elaborados por los Estados Partes y sus socios, son confidencialmente transmitidos y son propiedad de Renfe del Ferrocarril

  
L.C. DARRIENAGA GALLEGO BARRÓN  
DIRECTORA GENERAL

  
L.C. RAMIRO FERRER TOVAR ZARELLA  
DIRECTOR ADMINISTRATIVO



MUSEO DEL FERROCARRIL "JESUS GARCIA CORONA"  
AL 31 DE OCTUBRE DE 2023

4) NOTAS DE DIVULGACIÓN

II) NOTAS AL ESTADO DE SITUACIÓN FINANCIERA

Activos

• Efectivo y Equivalencias

- 1) Esta cuenta está integrada por Efectivo correspondiente a los fondos recaudados asignados a Museo del Ferrocarril "Jesus Garcia Corona", bancos e inversiones, como a continuación se detalla:

A continuación se relacionan las cuentas que integran el rubro de efectivo y equivalentes:

Cuenta	2023
RECURSOS PROPIOS	\$ 187,138.30
INVERSIONES TEMPORALES (HASTA 1 MES)	\$ 0.00
<b>Suma \$</b>	<b>187,138.30</b>

El saldo cuentas bancarias se integra por: RECURSOS PROPIOS e INGRESOS PROPIOS.  
A la fecha no tenemos ningún recurso destinado para inversiones financieras.

Efectivo

esta cuenta no tiene los gastos menores que se van presentando en el mes.

Cuenta	Importe
FONDOS RECAUDADOS PARA OTRAS CERCAS	\$0.00
<b>Suma</b>	

Bancos/Inversión

Representa el monto de efectivo disponible propiedad del Museo del Ferrocarril "Jesus Garcia Corona", en instituciones bancarias su importe se integra por:

Banco	Importe
CAJASAVITE CTA. 0007000001	\$ 1,841.90
CAJASAVITE CTA. 0000021440	\$ 1,802.30
CAJASAVITE CTA. 0000000048	\$ 449.32
CAJASAVITE CTA. 0101480079	\$ 49,138.77
CAJASAVITE CTA. 0100104094	\$ 130,306.00
<b>Suma \$</b>	<b>187,138.30</b>

• Derechos a recibir Efectivo y Equivalencias y Deudas o Servicios a Recibir

- 2) Las cuentas por cobrar están integradas de la siguiente forma:

Cuenta	2023
CUENTAS POR COBRAR A CORTE 31/10/23	\$ 0.00
DEUDORES DIVERSOS POR COBRAR A CORTE 31/10/23	\$ 491,488.88
<b>Suma \$</b>	<b>491,488.88</b>



Las Cuentas por Cobrar y Deudoras por Cobrar - se integran por:

Concepto	2023
CUENTAS POR COBRAR A CORTO PLAZO	\$ -
DEUDORAS DIVERIDAS POR COBRAR A CORTO PLAZO	
MUSEO DEL FERROCARRIL "JESÚS GARCÍA CORONA"	\$ 2.070.13
TECNICINA DE LA MEDIACIÓN	\$ 4.320.00
TECNICA LABORAL Y S.A.S.	\$ 0.00
MANUELO CRISTÓ TOVAR ZAMELA	\$ 474.000.00
<b>Total</b>	<b>\$ 480.390.13</b>

El saldo de \$2.070.13 corresponde a servicios anteriores

El saldo de \$4.320.00 corresponde a servicios anteriores

El saldo de \$474.000.00 corresponde a plus por liquidación por \$113.242.00

e ingresos propios por resultado por la cantidad de \$360.758.00 los cuales no han sido depositados por la Dirección Administrativa.

4. A la fecha no existen deudas a recibir afectas y equivalentes deudas y servicios

• **Bienes Disponibles para su Transferencia o Consumo (Inventarios)**

4. Hasta el momento no se realizan ningún proceso de transferencia por estaboreo de bienes

5. Hasta el momento no existen con estaboreo

• **Inversiones Financieras**

6. Hasta el momento no se tiene ningún recurso destinado para Inversiones

7. Hasta el momento no se tiene ningún recurso destinado para Inversiones Financieras.

• **Bienes Muebles, Inmuebles e Intangibles**

8. Los Bienes Muebles se registran a precio de adquisición.

9. Hasta el momento El Museo del Ferrocarril "Jesus Garcia Corona" no cuenta con Bienes Inmuebles e Intangibles.

**Bienes Inmuebles, Infraestructura y Construcciones en Proceso**

Hasta el momento El Museo del Ferrocarril "Jesus Garcia Corona" no cuenta con Bienes Inmuebles, Infraestructura y construcciones en proceso.

• **Edificaciones y Obras**

10. En el Museo del Ferrocarril "Jesus Garcia Corona" no se registran estimaciones de deudas a la fecha ya que no existen deudas por obras

• **Obras Activas**

11. El Museo del Ferrocarril "Jesus Garcia Corona" , actualmente no cuenta con obras Activas.



**Pasivo**

Concepto	2023
PASIVO DEBEHANTE	\$ 48,719.99
PASIVO NO CIRCULANTE	\$ 0.00
<b>Suma de Pasivo</b>	<b>\$ 48,719.99</b>

**A Pasivo Circulante:**

Detallar entre las principales partidas del Pasivo Circulante las siguientes:

Concepto	Importe
SERVICIOS PERSONALES POR PAGAR A CORTO PLAZO	\$ 6,379.20
RETENCIONES Y CONTRIBUCIONES POR PAGAR A CORTO PLAZO	\$ 31,987.52
INGRESO POR CLASIFICAR	\$ -
PROVISIONES POR PAGAR A CORTO PLAZO	\$ 13,280.64
OTRAS CUENTAS POR PAGAR A CORTO PLAZO	\$ 11,794.31
<b>SUMA PASIVO CIRCULANTE</b>	<b>\$ 48,719.99</b>

- 1 Remuneración al personal Ejec art \$6,379.20
- 2 Retención de IRF \$200.00
- 3 Retenciones ISR Honorarios Ejec art - \$22.52
- 3 Retenciones IMSS \$14000.0
- 3 Retenciones IVA Ejec art \$2.04
- 3 Retenciones ISR Regimen Simplificado de Confianza Ejec art \$ 40
- 3 Impuesto sobre renta dispuesto por ley en el cual se paga el impuesto del mismo- \$8,283.31
- 3 Fomento en Antigua Ceres SA de CV de Ejec art - \$10.00
- 3 Seguridad Privada de Masquia - Ejec Art \$141.00
- 3 Salarios Cooperativas Programa de Ejec art - \$2,000.00
- 3 Federico Roberto Guzman Murguía de Ejec art - \$80.00
- 3 Juan Ignacio Sagorá Zavala - \$15,000.00 ya se le pagó el nómina pago de mes
- 3 Corporación de Investigación y Administración S \$8,675.00
- 3 Proveedor de servicios en tecnología inteligente SA de CV Ejec art - \$11.88
- 4 Fomosal (Cuenta personal) Ejec: Amoreved21,054.42 Servicio Fomosal \$4653.91
- 4 Xavier Acosta Espaván de Ejec art - \$251.00 Ana Nellier Sánchez García Ejec Art - \$5.99

**B) NOTAS AL ESTADO DE ACTIVIDADES**

**Ingresos de Gestión**

La cuenta de **DERECHOS, PARTICIPACIONES Y APORTACIONES** en cantidad de \$1,459,200.77 se cobró en la de ingresos propios del Museo del Ferrocarril "José Martí Gómez" y la cantidad de \$3,148,340.83 ingresos por **SERVICIOS Y SERVICIONES ESTABLECIDOS**, por el desarrollo de actividades en el 31 de Octubre del 2023.



**Gastos y Otras Pasivas:**

- 1. La suma del monto del Gasto por Servicios Personales, Materiales y Suministros y Servicios Generales necesarios para el funcionamiento del Museo del Ferrocarril "Jesús García Corona", cubierto con presupuesto Estatal, y de Ingresos Propios, siendo el monto de \$2,887,401.47 para pagar al mes de febrero 1991 para empresas del Museo del Ferrocarril "Jesús García Corona".

**(II) NOTAS AL ESTADO DE VARIACIÓN EN LA HACIENDA PÚBLICA**

- 1. La Hacienda Pública o Patrimonio Contributivo no ha sufrido cambios a la fecha.
- 2. El Patrimonio Contributivo ha tenido movimiento por las modificaciones a resultados anteriores por gastos no procedencia operativas en 2021 por un monto de \$1,300.00, afectando los resultados, de acuerdo de ya aparece la cuenta pública.

**(IV) NOTAS AL ESTADO DE FLUJOS DE EFECTIVO**

*Efectivo y equivalentes*

Cuentas	2021	
EFECTIVO	\$	0.00
BANCOSTEJADERÍA	\$	187,138.00
EFECTIVO Y EQUIVALENTES	\$	187,138.00

**(V) CONCILIACIÓN ENTRE LOS INGRESOS PRESUPUESTARIOS Y CONTABLES, ASÍ COMO ENTRE LOS EGRESOS PRESUPUESTARIOS Y LOS GASTOS CONTABLES**

 <b>MUSEO DEL FERROCARRIL "JESUS GARCIA CORONA"</b> Conciliación entre los Ingresos Presupuestarios y Contables		Ene.   Dic. 2021
Compendio de Ene. 2021 a Dic. 2021		2021
(Miles de pesos)		(Miles de pesos)
<b>1. TOTAL DE INGRESOS PRESUPUESTARIOS</b>		<b>6,880,000.00</b>
1.1 INGRESOS CONTABLES PRESUPUESTARIOS		6,880,000.00
1.2 CORRECCIONES:		0.00
1.2.1 MODIFICACIONES POR CORRIGENDOS		0.00
1.2.2 RESULTADO DE EJERCICIOS ANTERIORES POR ERROR CONTABLES O DE CÁLCULO		0.00
1.2.3 MODIFICACIONES POR SERVICIOS		0.00
1.2.4 MODIFICACIONES Y BANCOS AJENOS		0.00
1.2.5 MODIFICACIONES CONTABLES POR ERROR CONTABLES		0.00
<b>1. POR INGRESOS PRESUPUESTARIOS CONTABLES</b>		<b>6,880,000.00</b>
1.1 CORRECCIONES:		0.00
1.1.1 INGRESOS PRESUPUESTARIOS		0.00
1.1.2 MODIFICACIONES PRESUPUESTARIAS DE CONTABLES		0.00
<b>4. TOTAL DE INGRESOS CONTABLES</b>		<b>6,880,000.00</b>
Este informe es por única responsabilidad que es de la Fiscalía General del Estado, sin responsabilidad jurídica, y con responsabilidad del Estado.		





## MUSEO DEL FERROCARRIL "JESÚS GARCÍA CORONA" Exposición sobre los Ejercicios Presupuestarios y los Saldos Contables

Compendio del Plan 2022 a 2023

(Ciclo de 2022)

San Luis, 2022

10 de 10

### 1. TÍTULO DE LA ACTIVIDAD

Se pretende la formación de los funcionarios que en el Comité Financiero y en otras, con responsabilidades similares, en el área de

Página 1

## ii) NOTAS DE MEMORIA (CUENTAS DE ORDEN)

### 1. Cuentas de Orden Especiales y Presupuestarias

Contiene los Movimientos que se reflejan con el resultado de la operación con:

Bienes Muebles e Inmuebles en Comodato, Mandatos que se otorgan a través de contratos "comodato" a la fecha de entrega y procedimientos gubernamentales del estado de San Luis Potosí.

## iii) NOTAS DE GESTIÓN ADMINISTRATIVA

### 2. Patrimonio Económico y Financiero

Desde el Ejercicio Fiscal 2022 el Gobierno del Estado ha cumplido con la entrega del 100% del recurso destinado al gasto operativo de acuerdo al presupuesto de egresos 2022, en el ámbito el Museo del Ferrocarril "Jesús García Corona", según corresponde con sus obligaciones constitucionales.

### 3. Autorización e Historia

En el año 2007 se publica el decreto de creación, en el periódico oficial de Gobierno del Estado, con fecha 7 de octubre del 2007 asignó la escritura número quince mil con cincuenta y seis del libro séptimo ochenta y cinco que contiene el contrato de Comodato Gratuito y Condicionado que realizó el organismo público descentralizado del gobierno federal descentralizado Ferrocarriles Nacionales de México a favor del Gobierno del Estado Libre y Soberano de San Luis Potosí, del inmueble conocido como: "LA NUEVA ESTACION", ubicado entre las calles de Av. Verde de Noventa, entre San y Manuel José Ochoa, Zona Tlalo Fortuna Capatzen I, Afiliado 1, dentro al Museo del Ferrocarril "Jesús García Corona", como un Organismo público descentralizado del Poder Ejecutivo del Estado Libre y Soberano de San Luis Potosí, autorizado a la Secretaría de Cultura, con responsabilidad pública y patrimonio propio.

### 4. Organización y Objeto Social

Se informa que:

- Objeto Social: Es investigar, rescatar, recuperar, restaurar, conservar, resguardar, custodiar, exhibir, promover y difundir la herencia histórica, cultural, artística y tecnológica generada por Ferrocarriles Nacionales de México en territorio potosino a lo largo de más de cien años.
- Principales Actividades: Difundir de la cultura Potosina.
- Ejercicio fiscal 2022
- Regimen Jurídico: Título VI de la Ley de Ingresos sobre la Renta de Bienes Muebles con Fines no Lucrativos.





- Consideraciones fiscales del ente: Las distribuciones que se leen obligadas a pagar son:
  - ISR RETENCIONES POR SALARIOS, SEGURO SOCIAL, PIV Y AFONAVIT, IMPUESTO DOMINIO TERRITORIAL Y RETENCIONES DEL ISR POR HONORARIOS A EL COMO RETENCIONES DE IVA.

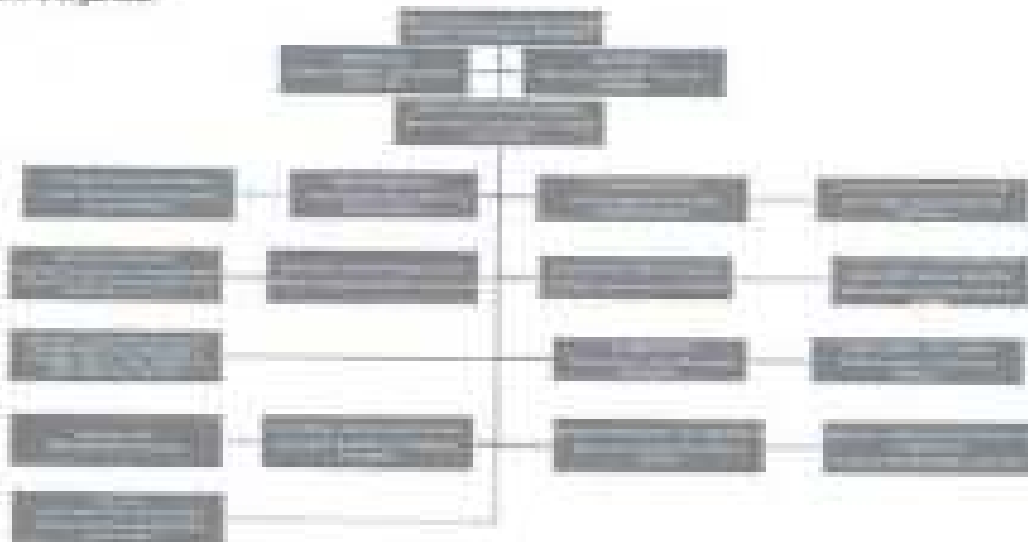

- Planeación, monitoreo y análisis de los cuates de recaudación e inversión. Movilización de los recursos económicos disponibles.

### B. Base de Preparación de los Estados Financieros

#### Se informa como:

Los presentes estados financieros se han preparado utilizando reglas y criterios contables gubernamentales autorizados por la Secretaría de Finanzas. Los cuates, en lo general, son coincidentes con los normas de información financiera traslucida, excepto por que dichos reglas y criterios no requieren el conocimiento de los efectos de inflación en la información financiera ni observar lo relativo a la neutralidad ajustada a los métodos con procedimientos no usuales. En lo general, estas normas y reglas se apartan de los principios de contabilidad generalmente aceptada en los aspectos básicos siguientes:

El 1 de enero del 2002 entró en vigor el esquema 'Básico de las Normas de Información Financiera', emitidas por el Consejo Mexicano para la Investigación y Desarrollo de Normas de Información Financiera, A.C. (CONIC) a quien a partir del 1 de junio de 2004, se le confiere la facultad para la emisión de dichas normas, con el inicio de la aplicación de este nuevo esquema, no se modifica la estructura financiera del mismo ni sus políticas y criterios de registro contable.

Los Estados Financieros de los que forman parte estas notas han sido formulados sobre la base de valores históricos, es decir, que no se ajustan a los incrementos del Índice B-15 emitidos por la Comisión de Principios de Contabilidad del Instituto de Contadores Públicos A.C., denominado 'Reconocimiento de los Efectos de la Inflación en la Información Financiera'. En virtud de lo anterior, los cifras contables en dichos estados financieros no son comparables con las de períodos anteriores por estar expresadas éstas en pesos de poder adquisitivo ajustado. Se ha informado la consistencia emitida por el CONIC y las direcciones aplicadas.



## 6. Políticas de Contabilidad Significativas

### 6a. Información sobre:

No tiene aplicación informativa a los Estados Financieros por no disponer la representación correspondiente.

## 7. Políticas en Moneda Extranjera y Protección por Riesgo Cambiaria

### 7a. Información sobre:

El Museo del Ferrocarril "José García Correa", no realiza operaciones de ningún tipo en moneda extranjera.

## 8. Reporte Análisis del Activo

## 9. Fideicomisos, Mandatos y Arrendos

Manifestamos no tener Fideicomisos ni Mandatos.

## 10. Reporte de la Pasantía

Subvención Estatal \$2.145.348,48 Ejercicio 2021 del 01 de enero al 31 de octubre 2021.  
Ingresos Propios \$1.489.288,7 Ejercicio 2022 del 01 de enero al 31 de octubre 2022.

## 11. Información sobre la Deuda y el Reporte Análisis de la Deuda

Las modalidades que tenemos registradas en Reporte Análisis de la Deuda, se integran por pasivos generados por la misma actividad del Museo del Ferrocarril "José García Correa", de tal forma que no es deuda controlada por ningún Instrumento Financiero o Subordinado.

## 12. Calificaciones otorgadas

El Museo del Ferrocarril "José García Correa" no está autorizado para emitir Deuda, por este motivo no hemos sido sometidos a calificación crediticia alguna.

## 13. Procesos de Mejora:

- Solicitudes presupuestales por partida.
- Autorizaciones presupuestales por partida.
- Contribuciones en giro.
- Ordenes de Compra.
- Firmas de responsabilidad.
- Sellos.
- Citaciones, etc.

## 14. Información por Segmentos:

Gráfico de avance en el proceso de armonización contable en el centro de estudios:

Para el registro de las operaciones, se verifica que la información que se genera en el sistema de contabilidad gubernamental tenga las características y el contenido de los principales informes de rendición de cuentas.

A su vez, el objetivo, es fortalecer la transparencia y la fiabilidad de cuentas, alineando con esto un mayor control y seguridad de la información generada en las actividades propias, para garantizar el proceso de armonización contable.

Se cuenta con el soporte de armonización contable en nuestra página, en el cual se están subiendo la información de la normalización emitida por el CGRAC.



El manual de contabilidad y clasificadores presupuestarios se está actualizando.

#### 16. Eventos Posteriores al Cierre

En el mes de Diciembre 2022 se modifica el resultado del ejercicio 2021 por error cometido en el gasto.

#### 18. Partes Relacionadas

No existen partes relacionadas que puedan ejercer influencia significativa sobre la toma de decisiones financieras y operativas.

#### 17. Responsabilidad Sobre la Presentación Razonada de la Información Contable

"Somos conscientes de que los Estados Financieros y sus notas, son razonablemente correctos y son responsabilidad del emisor".

ELABORA

---

Francisco Javier Hernandez

AUTORIZO

---

Juan Pablo Collado Garcia  
Director General

SUPERVISO

---

Juan Antonio Torres Canales  
Director Administrativo