



Gobierno Municipal Constitucional
Municipio de Rayón, S.L.P.
Administración 2021-2024



PRESIDENCIA MUNICIPAL
RECURSOS HUMANOS
ASUNTO: COMISION
OFICIO No: RH/0572/2023
RAYÓN, S.L.P., A 26 DE JUNIO DEL 2023

**C. RAMON CRUZ FLORES
CAMILLERO
PRESENTE. -**

Quien suscribe **C. MARTHA ELIA PEREZ MEDINA DIRECTOR DE RECURSOS HUMANOS** del H. Ayuntamiento del Municipio de Rayón, S.L.P. tiene a bien comisionarlos el día 26 de junio para que se dirijan a la CD. DE SAN LUIS POTOSI S. L. P. y a su vez acuda a trasladar pacientes al Hospital Central.

Dicha comisión se realizará EN VEHICULO OFICIAL TOYOTA 994

Sin más por el momento agradezco su disposición para dar cumplimiento a esta encomienda.

ATENTAMENTE

[Signature]
C. MARTHA ELIA PEREZ MEDINA
DIRECTORA DE RECURSOS HUMANOS
GOBIERNO MUNICIPAL CONSTITUCIONAL
MUNICIPIO DE RAYÓN, S.L.P.
ADMINISTRACIÓN 2021-2024
RECURSOS HUMANOS

[Signature]
C.P. CARLOS LOZANO CHAVES
TESORERO MUNICIPAL
GOBIERNO MUNICIPAL CONSTITUCIONAL
MUNICIPIO DE RAYÓN, S.L.P.
ADMINISTRACIÓN 2021-2024
Vo. Bo.

Enterado

AUTORIZO
[Signature]
LIC. CARLOS ALFREDO GONZALEZ DIAZ
JEFE DE SALUD
GOBIERNO MUNICIPAL CONSTITUCIONAL
MUNICIPIO DE RAYÓN, S.L.P.
ADMINISTRACIÓN 2021-2024
SINDICATURA

Ramon Cruz Flores
C. RAMON CRUZ FLORES
CAMILLERO

GOBIERNO MUNICIPAL CONSTITUCIONAL
MUNICIPIO DE RAYÓN, S.L.P.
ADMINISTRACIÓN 2021-2024
26 JUN. 2023
DIVISION
CONSULTA EXTERNA
Y URGENCIAS

TESORERIA MUNICIPAL
28 JUN 2023
RECIBIDO
GOBIERNO MUNICIPAL CONSTITUCIONAL
MUNICIPIO DE RAYÓN, S.L.P.
ADMINISTRACIÓN 2021-2024

"2023, Año Del Centenario Del Voto De Las Mujeres En San Luis Potosí, Precursor Nacional"

Al contestar este oficio, se le pide citar el número del mismo y fecha en que se emite para a fin de facilitar su tramitación, así como tratar por separado los asuntos cuando sean diferentes.



Jardín Hidalgo # 110, C.P. 79740
Centro Rayón, S. L. P.
Tels. (487)87 7 0061 Fax 87 700 63



**H. AYUNTAMIENTO CONSTITUCIONAL
RAYÓN, S.L.P. 2021-2024**



FECHA: 26/06/2023

INFORME DE COMISIÓN Y/O DESPLAZAMIENTO

DATOS DEL COMISIONADO

NOMBRE:	C. RAMON CRUZ FLORES
PUESTO:	CAMILLERO
DEPARTAMENTO:	SALUD

DATOS DE LA COMISIÓN

DESTINO:	SAN LUIS POTOSI		
DEPENDENCIAS:	HOSPITAL CENTRAL		
PERIODO:	FECHA DE INICIO:	FECHA DE TERMINACIÓN:	
	26/06/2023	26/06/2023	
COMISIÓN / CONVOCADA POR:	CIUDADANIA		
OBJETIVO ESPECÍFICO	TRASLADO DE PACIENTE		

ACTIVIDADES REALIZADAS:

TRASLADO DE PACIENTES A CONSULTA DE ESPECIALIDAD

OBSERVACIONES

ATENTAMENTE

Ramon Cruz Flores

C. RAMON CRUZ FLORES
EL COMISIONADO

VO. BO.

[Signature]

L.E. CARLOS ALFREDO GONZALEZ DIPP
DIRECTOR DE SALUD



RFC emisor: LOAM830906RU9
 Nombre emisor: MARISOL DEYANIRA LOPEZ AGUILERA
 RFC receptor: MRS850101UN2
 Nombre receptor: MUNICIPIO DE RAYON SLP
 Código postal del receptor: 79740
 Régimen fiscal receptor: Personas Morales con Fines no Lucrativos
 Uso CFDI: Gastos en general.

Folio fiscal: AAA155AF-D3B2-45D7-AA10-1C5A52CD3C81
 No. de serie del CSD: 00001000000504465028
 Código postal, fecha y hora de emisión: 78240 2023-06-26 12:23:56
 Efecto de comprobante: Ingreso
 Régimen fiscal: Incorporación Fiscal
 Exportación: No aplica

Conceptos

Clave del producto y/o servicio	No. identificación	Cantidad	Clave de unidad	Unidad	Valor unitario	Importe	Descuento	Objeto impuesto	
80101503		1.00	E48	Unidad de servicio	102.59	102.59		Sí objeto de impuesto.	
Descripción	CONSUMO CORRESPONDIENTE AL 26 DE JUNIO DE 2023				Impuesto	Tipo	Base	Tipo Factor Tasa o Cuota	Importe
					IVA	Traslado	102.59	Tasa 16.00%	16.41
Número de pedimento		Número de cuenta predial							

Moneda: Peso Mexicano **Subtotal** \$ 102.59
 Forma de pago: Efectivo **Impuestos trasladados** IVA 16.00% \$ 16.41
 Método de pago: Pago en una sola exhibición **Total** \$ 119.00

Sello digital del CFDI:

BJCfZE3pwhoXkVzi+yL1EKwe9J8o7UZqN8seh5dEOTWoj08cbEpi7paZOZxvagtOgS+OJenNLE6aCXzn6bOUxbyQa8nqhCEI3rEz8T5sGmbailRLIRGir4YhbqJJsHnTik7EkbKJPLTCFH1c/PHcvznc0Vp0J1qWzRSWgiMJEIPP5oRr7PRo1JxOnj5P9AufHESQIHn5uly9Jka62eEOIHJLAawLYvRDB+1/q1uQ7CTrFb2/n87S8X5BdQUCa0mFtg6YKYtUIN2ELsV6i+1+1fkZy1AJag19G4HReygFBnlqcNYtY2L+MVCL7NJ/HisTsJEBMjf7GhcJsA8QQ==

Sello digital del SAT:

IWiK5mWLaAuRBtWiKkIp3Ty49lnNmVW4pcQN758ISCVILW5jCclN5g23ZySu6A49uFMF5W58DiNecE9tQl2nEwb5DQ0rQjkCH90SEom5o/XM+1/MLJyvR6TyJwU1vEm3fNzRg2ERa2jByEqUq4uUFjocACx5197jSLcWEdXtRkdk3XOGgLbrWyTI3r+71KaT8aT0I3SwCnNNQvei0tyHb9GXAT4jmDIS0NCoGjEqV+edwDCT1AJKQraFzdz3qtKZQJg23NT2LVDEozJV0HPowndtVriFn6642q7bkiunSjbyWR4DnxKga8FO/nv1d9cLXy3Wp+MBG7Yg==

Cadena Original del complemento de certificación digital del SAT:

||1.1|AAA155AF-D3B2-45D7-AA10-1C5A52CD3C81|2023-06-26T12:23:57|SAT970701NN3|BJCfZE3pwhoXkVzi+yL1EKwe9J8o7UZqN8seh5dEOTWoj08cbEpi7paZOZxvagtOgS+OJenNLE6aCXzn6bOUxbyQa8nqhCEI3rEz8T5sGmbailRLIRGir4YhbqJJsHnTik7EkbKJPLTCFH1c/PHcvznc0Vp0J1qWzRSWgiMJEIPP5oRr7PRo1JxOnj5P9AufHESQIHn5uly9Jka62eEOIHJLAawLYvRDB+1/q1uQ7CTrFb2/n87S8X5BdQUCa0mFtg6YKYtUIN2ELsV6i+1+1fkZy1AJag19G4HReygFBnlqcNYtY2L+MVCL7NJ/HisTsJEBMjf7GhcJsA8QQ==|00001000000504465028||

RFC del proveedor de certificación: SAT970701NN3 Fecha y hora de certificación: 2023-06-26 12:23:57

No. de serie del certificado SAT 00001000000504465028

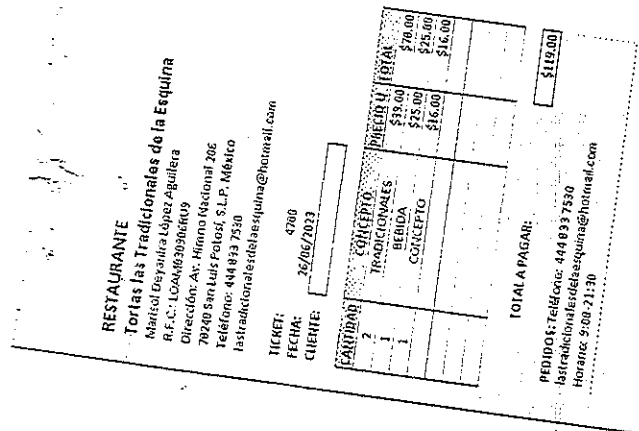



COPIZZA
BLVD. CARRETERA MONTERREY
210 - A COL.PORTAL DE SAN MIGUEL
REYNOSA, TAMAULIPAS C.P.:88730
RFC:COP060201DL4
601 - GENERAL DE LEY PERSONAS MORALES
SUCURSAL: 57 CARRANZA
AVE. VENUSTIANO CARRANZA No. Ext.2380 No.Int. SN POLANCO C.P.: 78220
CD. SAN LUIS POTOSI , SAN LUIS POTOSI TEL. 4448133165
LUGAR DE EXPEDICION: 78220

DD55BEA2-906D-4424-B01B-5D21CEBB93BA
Folio Fiscal
No de Serie del Certificado del CSD
00001000000502889943
Lugar, fecha y hora de emisión
SAN LUIS POTOSI SAN LUIS POTOSI MEXICO 2023-06-26T10:59:00
Efecto del comprobante: I INGRESO

CLIENTE : MUNICIPIO DE RAYON SLP EXPORTACION
R.F.C. : MRS850101UN2 01 - NO APLICA
DIRECCIÓN : JARDIN HIDALGO No. ext.110 No. int. CENTRO
CIUDAD : SAN LUIS POTOSI RAYON SAN LUIS POTOSI DOMICILIO FISCAL: 79740
REGIMEN FISCAL : 603 - PERSONAS MORALES CON FINES NO LUCRATIVOS
FORMA DE PAGO : 01 EFECTIVO METODO DE PAGO : PUE
CONDICIONES DE PAGO : CONTADO

Ticket: 435754

Clave de producto	Cantidad	Clave de servicio	Descripción	Unidad	Importe	Importe
-------------------	----------	-------------------	-------------	--------	---------	---------

90101503	1	E48	CONSUMO		\$ 142.25	\$ 142.25
TRASLADOS						
BASE	IMPUESTO	TIPO FACTOR	TASA O CUOTA	IMPORTE		
142.25	IVA	Tasa	0.160000	22.76		

MONEDA : MXN

IMPORTE CON LETRA

CIENTO SESENTA Y CINCO PESOS 01/100 MN

SUBTOTAL \$ 142.25

SELLO DIGITAL DEL CFDI

J+dNr03VvJ9Eu9QITWm5AGMS26K69NK1lq7c9cS7vQNGRSKqiBic9drbHrOCMmbc7UUqE/IIasqElPM8rCuNO
m+bgMaxBtleeE1QbHN20qBGitLL1f6olRgYm2e4c0H6yDQq/+ROiCtHoJ18Th6ZJ2i+zDeu8rWxfnZqB41prt
Lq15kjiHbWWNqPpRwNdybHp7UPv78PMIUPv8R+Wes/54d42gnp6JXf63G617FOLIUKDKel4gcaPQO/UmVchuLW
1XVSHpQoFEdIsc6nJgMVzxdLIDxrxqE6IHB2i3VxUF8eZvpkv2D25/NAQIL5ibDNB9jW0rWU0tUJrOeIv6w==

IVA 16% \$ 22.76

TOTAL \$ 165.01

SELLO DIGITAL DEL SAT

KkvcEcJqeiPOBUz/pZH3grz/6Pk9lFrH/N2P+ppE2c+iCr01MaJ/If76bps3jmOr/Z8/8YroxV0gIlaokQaE+A
il0H6zlcScsSnaGVSa8vfUq5GsBj4GIDnLYJmoscWra/yagW/NUdsAcMCro3d4nZsaTSEhdjxUeWrlYg/sO9uuW
ZJ+9Cl/wPT2KqwJQ/cFRm++VOKiKclGpOREBnsWh5uDe1h0/Q16/PRNJUNOY21hApjpD98lqPVEKBGzI5Dnw
o4sonWUyYd9DIXXqHviaQ/SnLY/Xgu7A7AsPuJvEEQjino4yqEBfrfjTl1Q+GxwwnGBzZrXRomZl1TIFow==

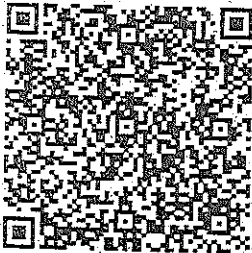

CADENA ORIGINAL DEL COMPLEMENTO DE CERTIFICACIÓN DIGITAL DEL SAT

||1.1|DD55BEA2-906D-4424-B01B-5D21CEBB93BA|2023-06-26T11:00:12|J+dNr03VvJ9Eu9QITWm5AGMS26K6
9NKilqWtC9cS7vQNGRSKqiBic9drbHrOCMmbc7UUqE/IIasqElPM8rCuNOm+bgMaxBtleeE1QbHN20qBGitLL1f6olR
gYm2e4c0H6yDQq/+ROiCtHoJ18Th6ZJ2i+zDeu8rWxfnZqB41prtLq15kjiHbWWNqPpRwNdybHp7UPv78PMIUPv8R+
Wes/54d42gnp6JXf63G617FOLIUKDKel4gcaPQO/UmVchuLW1XVSHpQoFEdIsc6nJgMVzxdLIDxrxqE6IHB2i3VxUF
8eZvpkv2D25/NAQIL5ibDNB9jW0rWU0tUJrOeIv6w==|00001000000507237013||

No. de Serie del Certificado del SAT: 00001000000507237013
Fecha y hora de certificación: 2023-06-26T11:00:12

Rfc del proveedor de certificación: DCD090706E42

Este documento es una representación impresa de un CFDI
USO DEL CFDI: G03 - GASTOS EN GENERAL

