

Predio a nombre de Maria Cristina Barrientos Segura.

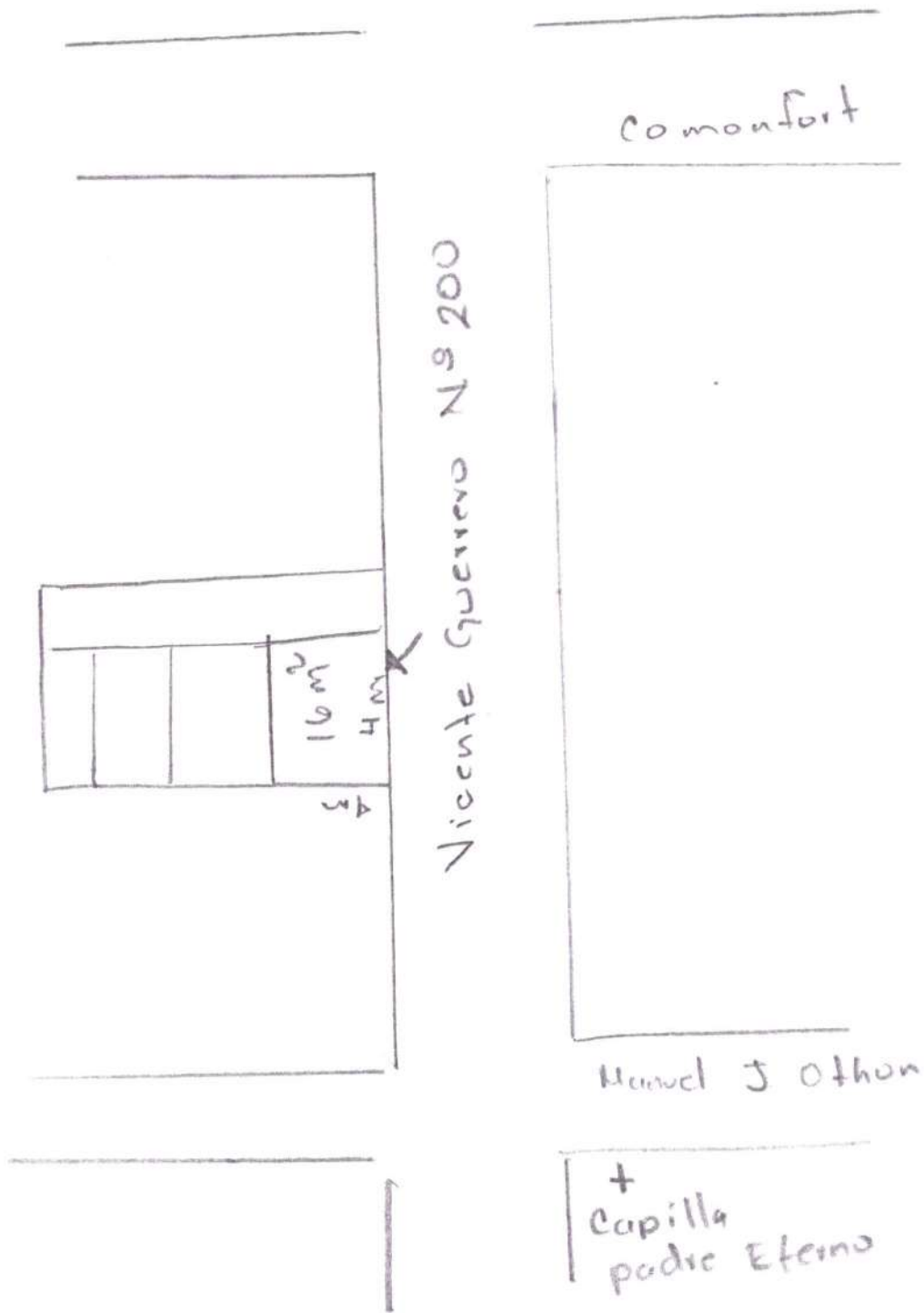

Gregorio Torres
Torres

CROQUIS: De un predio rústico ubicado en el punto conocido como la Rinconada de este Mpio, que con esta fecha adquiere el C. Patricio Turrubiates Rivera por compra que de él hizo al C. Estanislado Segura Morales.

Con una superficie de: 0-02-68

13.10 Mts. con la calle Fuente

21.00 Mts.
con
Ofelia Ponce Vda.
de Díaz

20.00 Mts.
con
Raymundo Valentin

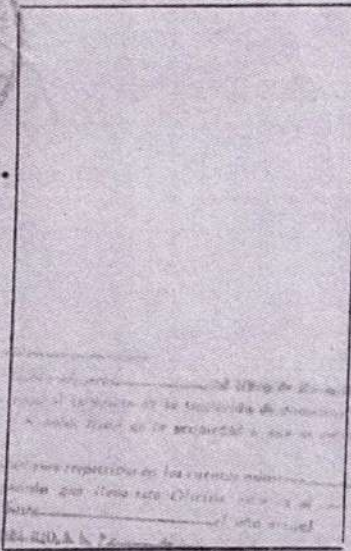

ESTADOS UNIDOS MEXICANOS
TESORERIA MUNICIPAL
STA. MARIA DEL RIO, S.L.P.

ESTADOS UNIDOS MEXICANOS
TESORERIA
STA. MARIA DEL RIO, S.L.P.

13.00 Mts. con la sequia de los ahucates.

Santa María del Río, S.L.P. a 24 de Mayo de 1983.

AGOSTO 5 DE 1986
EL ENCARGADO DEL DEPARTAMENTO
DE LA SEGURIDAD MUNICIPAL
TESORERIA MUNICIPAL
STA. MARIA DEL RIO, S.L.P.
ANGEL RIVERA DIAZ

Adrian Esparragoza
Rodriguez



GEODIS

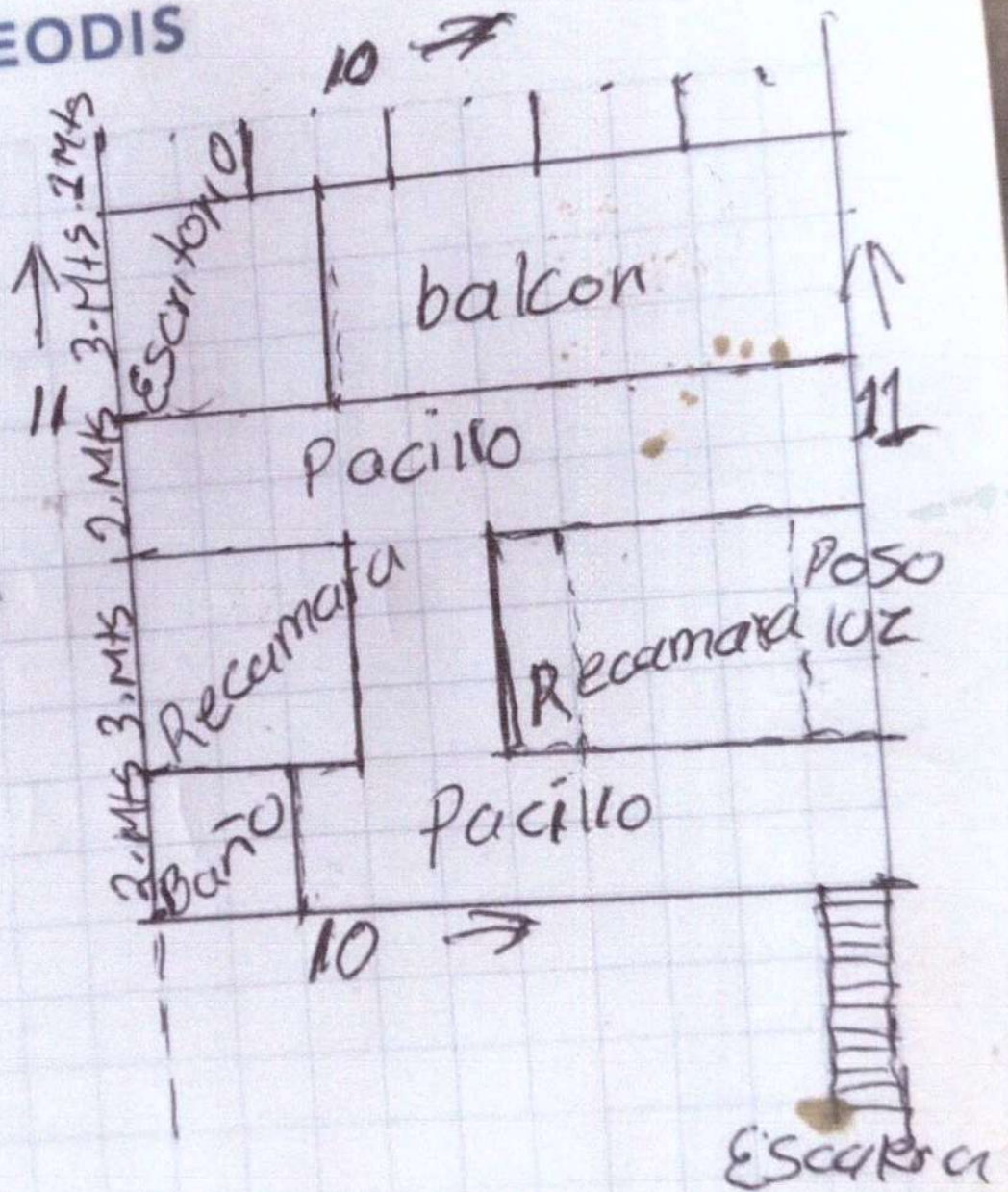

Gabriel de Jesús Grimaldo García



Ma Juana Castillo Reyes

20.00m

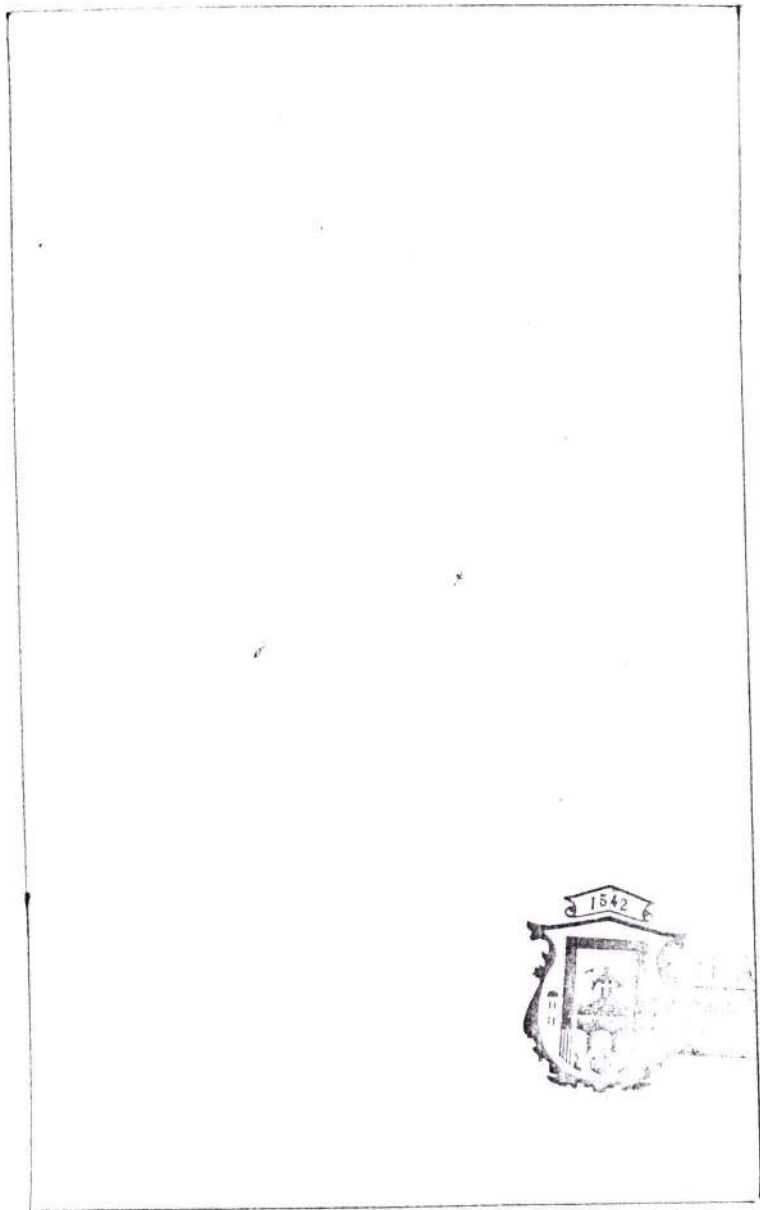

35.20m
Resto del Predio

33.00m
Albino Ornelas



MUNICIPALIDAD DE SAN JUAN
Municipio de San Juan, 2021-2024
Municipal

20.50m

Carlos Meléndez y Sucesores

AVALUO CATASTRAL URBANO



Sixto Huerta Mendoza

CALLE IGNACIO ZARAGOZA
26.75

JUANA CHAVIRA

25.15

SIXTO HUERTA MENDOZA

6.00

33.57

5.45

RESTO DEL PREDIO DE TOMAS HUERTA TORRES

33.46

5.50

ESTEFANA BAUTISTA HUERTA

33.35

9.80

RESTO DEL PREDIO Y/O TOMAS HUERTA HERNANDEZ

33.10

MA. GUADALUPE DAVILA

6.00

JUANA CHAVIRA

CHAVIRA

8.30

2.20

5.95

23.90

5.95

9.80

CATASTRO MUNICIPAL
H. AYUNTAMIENTO 2015-2018
SANTA MARIA DEL RIO

PORFIRIO HERNANDEZ

Y

CASTULA RIVERA

CROQUIS DE CONJUNTO DE UN PREDIO URBANO			
MUNICIPIO:		SANTA MARIA DEL RIO	
ESTADO:		SAN LUIS POTOSI	
		PROPIETARIO: TOMAS HUERTA TORRES	
		UBICACION: CALLE IGNACIO ZARAGOZA CUARTEL CUARTO	
		LOCALIDAD: CIUDAD DE SANTA MARIA DEL RIO	
N° DE PLANO:	FECHA:	ACOTACIONES:	SUPERFICIE:
			ESCALA:

Croquis de un predio urbano, ubicado en la esquina que conforman las calles, Niños Héroes del 47 y José Ma. Morelos y Pavón, Zona Centro del municipio de Santa María del Rio S. L. P., propiedad que fue enajenada al C. CESAR GARCIA SEGURA por compra hecha al C. RUBEN TORRES JUAREZ.

10.10 M.

Calle José Ma. Morelos y Pavón

5.95 M.

Calle Niños
Héroes del 47

SUPERFICIE;

61.47 M2

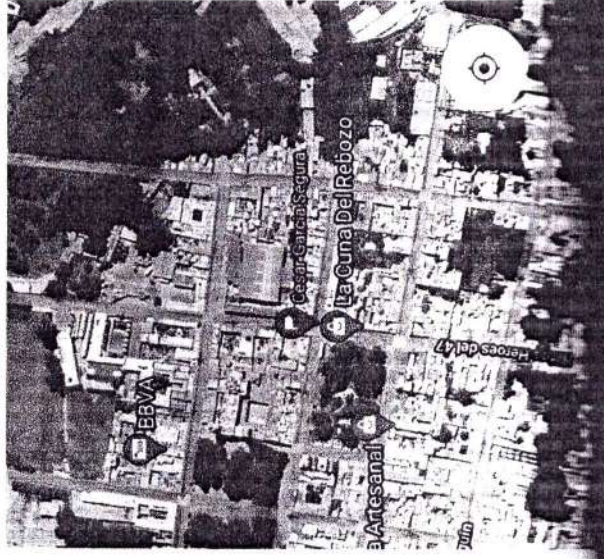

10.10 M.

CALLE SUCESTORES DE MA. HUERTA
DE VEGA

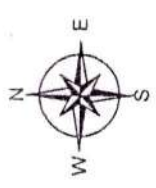

Evika Yuliana Rios Jara

CALLE OLVIDO

51.48 m

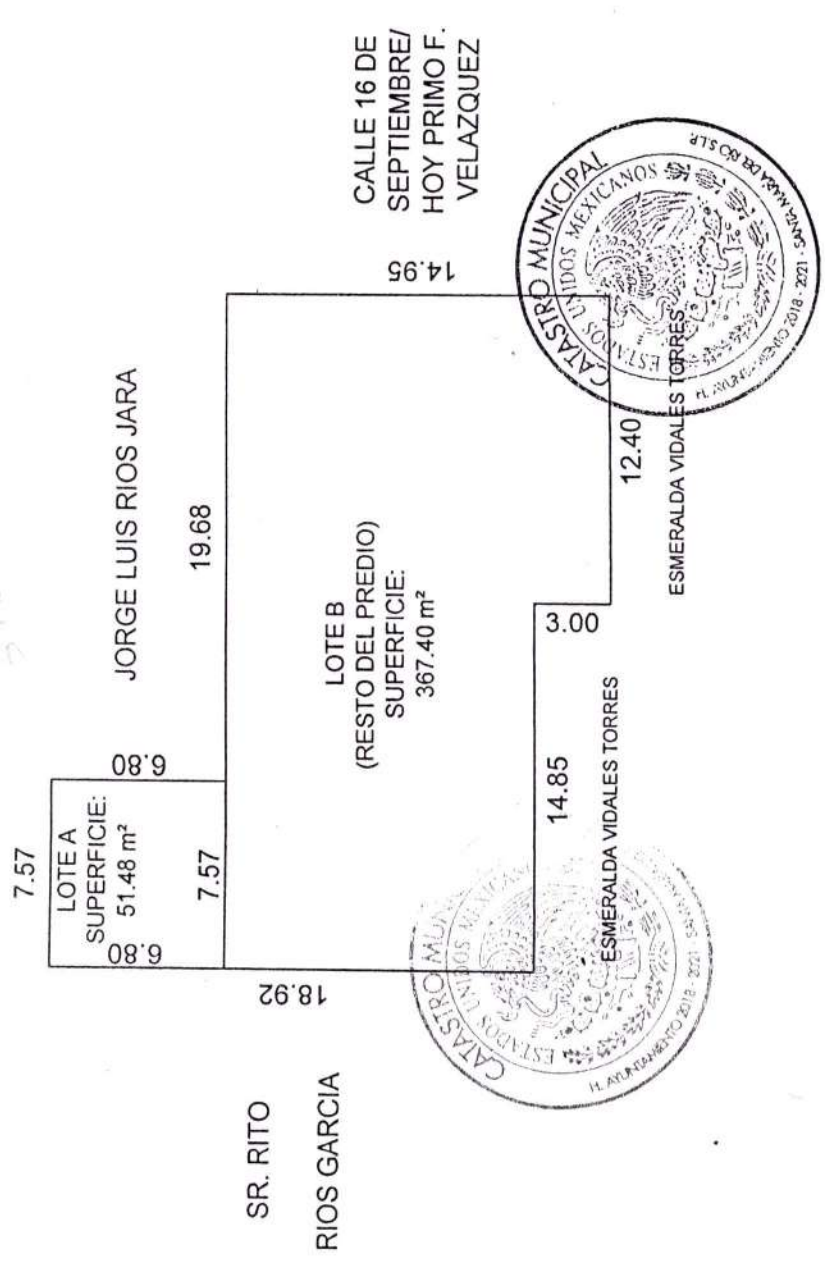

CROQUIS DE SUBDIVISION DEL RESTO DE UN PREDIO URBANO UBICADO EN EL CUARTEL NOVENO			
MUNICIPIO:	SANTA MARIA DEL RIO		
ESTADO:	SAN LUIS POTOSI		
PROPIETARIO:	MARIA EPIFANIA TORRES RIOS		
UBICACION:	CALLE OLVIDO Y CALLE 16 DE SEPTIEMBRE / HOY CALLE PRIMO F. VELAZQUEZ		
LOCALIDAD:	CABECERA MUNICIPAL		
FECHA:	ACOTACIONES EN METROS	SUPERFICIE TOTAL:	ESCALA:
19 DE FEBRERO 2019	418.88 m²	418.88 m²	1:300
N° DE PLANO:	3 de 4		