

I. NOTAS DE DESGLOSE:

INFORMACIÓN CONTABLE:

NOTAS AL ESTADO DE SITUACIÓN FINANCIERA

ACTIVO

EFFECTIVO Y EQUIVALENTES:

1. Esta cuenta está integrada por Efectivo correspondiente a los fondos revolventes asignados a Unidades de Capacitación, bancos e inversiones, como a continuación se detalla:

CONCEPTO	IMPORTE
EFFECTIVO	\$51,557.15 ¹
BANCOS/TESORERÍA	16'138,038.07 ²
INVERSIONES	1'459,519.59 ³
TOTAL	\$17'649,114.81

¹ Fondos fijos tanto de oficinas centrales como de las unidades de capacitación.

² El saldo cuentas bancarias se integra por RECURSOS FEDERALES, RECURSOS ESTATALES, e INGRESOS PROPIOS.

³ Se creó una nueva cuenta 0116303950 para el manejo del fondo de ahorro. Además se apertura la cuenta 2055205934 para inversión fondo de ahorro conformado por las aportaciones trabajador y patrón del Instituto.

DERECHOS A RECIBIR EFFECTIVO Y EQUIVALENTES Y BIENES O SERVICIOS A RECIBIR:

2. Las cuentas por cobrar están integradas de la siguiente forma:

SECRETARIA DE FINANZAS	3'118,611.80 ¹
BBVA BANCOMER	4,904.78 ²
SEP CECATI No. 10	1,000.00 ³
MUNICIPIO DE SAN LUIS POTOSÍ	98,488.00 ⁴
UNIDAD SAN LUIS	757,531.00 ⁵
TERAN ENRIQUE CESAR	25,843.50 ⁶
UNIDAD SOLEDAD	396,836.80 ⁷
OROCIO LOREDO CARLOS AGUSTIN	11,910.99 ⁸
LUGO MARTINEZ MIGUEL ANGEL	31.00 ⁹
GONZALES CASTILLO ROBERTO CARLOS	4,721.85 ¹⁰
MORALES BRIONES JOSE LUIS	3,228.65 ¹¹
ROCHA DAVILA AGUSTIN	11,793.99 ¹²
ZAMORA RANGEL ANA REBECA	42,059.00 ¹³
DEUDORES CONOCER	2,400.00 ¹⁴
DIRECCION DE VINCULACION	118,328.00 ¹⁵

FLORES SALDIERNA ROSA ESTEFANÍA	47,758.07 ¹⁶
DEUDORES UNIDAD CATORCE	9,900.00 ¹⁷
DÍAZ HERRERA CRISTIAN RAFAEL	300.00 ¹⁸
GUTIERREZ PARTIDA JAIME EDUARDO	149.99 ¹⁹
CALLEJA CRUZ HUMBERTO	2,837.35 ²⁰
HERNANDEZ PEREZ JUAN RAMON	4,760.00 ²¹
ORTEGA OJEDA EMILIO	3,650.16 ²²
LOPEZ RAZO JESSICA GUADALUPE	150.74 ²³
MORAN REYES MARIA DEL CARMEN	12,433.38 ²⁴
MARTINEZ FLORES JESUS EMANUEL	23,802.10 ²⁵
GALARZA PALOMO ARACELI	23,387.65 ²⁶
COORDINACION PROGRESO	17,050.00 ²⁷
GONZALEZ MENDOZA ELIZABETH	4,588.23 ²⁸
HOTELERA PLAZA DALI	4,278.10 ²⁹
BADILLO SANCHEZ XOCHIL	45.08 ³⁰
UNIDAD MEXQUITIC	87,900.00 ³¹
ADAMS GALLEGOS ALEJANDRA	500.00 ³²
HERRERA SANCHEZ KARINA GUADALUPE	60.35 ³³

¹ Recibo 14486 por 3768,419.00 Complemento postal de operación y servicios personales Octubre-Diciembre 2017 Federal, 14487 558,507.40 Premio Quinquenio 2017 febrero y 14488 51,576,507.72 Político Solarial 2017, Recibo capítulo 2000 y 3000 mes de julio y agosto 2015.

² Se depositó en una cuenta bancaria entera proporcionada por el beneficiario (trabajadora Ctl. Del Maíz); en tanto el Banco al notificarlo determino no dejar disponible el depósito y devolvimos el monto a futuro, (se han hecho las gestiones, más el personal del banco a cargo no ha dado respuesta)

³ Saldo desde hace años recibo 018203 (incobrable)

⁴ recibos años 2011, 2015 y 2016; se mando oficio para reanviamiento de deuda a municipio para cobro y queda pendiente

⁵ Saldo 2014, 2017 y 2018 por 36,880.00 empresas no localizables, deudas departamento Jurídico y al resto por recibos 2022, Bulk Molding Compounds México s. de R.L. de C.V, GRUPO ACERERO S.A. de C.V. Comex Operaciones México, y de 2023 Goodyear-SUP, Raymundo Perro Mendez, Fleislich Automotivo México, San Luis Metal Forming, Bulk Molding Compounds México s. de R.L. de C.V, Controladora Maba, Bulk Molding Compounds México s. de R.L. de C.V, Fleislich Automotivo México, Asociación de Ejecutivos de la Gestión del Talento Humano de San Luis Potosí e Innovation Packaging & Process recuperable a corto plazo y cuentas por cobrar octubre.

⁶ Varios pendientes de comprobar a Villa de Reyes Reunión de trabajo, Matlapa y Arta Entrega de constancias, Naranjo y Cd. del Maíz entrega de constancias, Valles y Tamazunchale entrega de constancias, Ríoverde Xilita y Cd. Valles Entrega de documentación, Valles y Tampacán A la feria del empleo Zaragoza y Cd. Valles entrega doctos, Chámas y Mequítilo entrega de constancias.

⁷ recibos pendientes de cobro unidad Soledad cursos SCT 25379, 26185, 26266, 26315, 26397, 26596, 26700, 26700, 26704, 26707, 26922 al 26997, 27112, 27497, 28416, y cuentas por cobrar mes de octubre.

⁸ Falta de viaje a , Cerrojos y Matehuala entrega documentación oficial Villa de Ramos y Mequítilo supervisión de cursos, Matlapa, Huahuatlán y Cd. Valles entrega recepción documentos, Tierra Nueva y al Camerón supervisión cursos del IDIF, Buenavista y Viadero Matehuala y Cd. del Maíz entrega de constancias, San Martín Chalchicuautla recoger y entregar documentación oficial, y descuento pendiente por anticipo.

⁹ Pendientes resto comprobación gastos y/o depósito anticipo por viaje.

¹⁰ Por viaje a México al foro Nacional de competencia del Conafor, y viaje a Chiapas congreso de formación para el trabajo en el sector artesanal.

¹¹ Por comisión de trabajo a Cd. De México SEMS, Y a Tamazunchale 17 y 18 de noviembre.

¹² Gastos a Comprobar para adquisición artículos del Instituto.

¹³ Anticipo por término relación laboral.

¹⁴ Recibo 27430 Marcela Alicia Galarza Lopez.

¹⁵ Recibos 25560, 26234, 27529 y 28992 Paniel Rey, A. Schulman de México S.A, Julián Zavala y Grupo Acosero además de los recibos pendientes mes de octubre respectivos

¹⁶ Por comisión pendientes váticos a Cd. De México pendientes de comprobar Cd. Valles, Itzamo, Nuevo León para febrero, y anticipo gastos dirección General, además de anticipo Orihuehas para reunión anual ICAT's, León Gto. México Foro Nacional de competencia Conafor, Montemey, Matlapa, Villa de Reyes, Chiapas congreso formación para el trabajo sector artesanal, Villa de Reyes firma convenio Ayuntamiento, Naranjo entrega de constancias, Matlapa Foro Estatal Partitipo Diálogo y Construye, Ríoverde y Valles Reunión corporativo Restaurantes y Hoteleros, Cd. Valles y Tampacán reunión de directores del Instituto Politécnico de Estudios Superiores, Xilita y Cd. Valles Jornada Nacional para la inclusión laboral My. Nuevo León Convocatoria de la Dirección General del Centro de Capacitación para el Trabajo tema Capacitación y Autotransporte, Zaragoza y Cd. Valles entrega de constancias, Matehuala y Cd. del Maíz entrega de constancias, Chámas y Mequítilo Entrega de constancias.

¹⁷ Por recibo 28588 Minera Real Sonora.

¹⁸ Gasto a comprobar trabajo extraordinario entrega de documentación.

¹⁹ Por gastos para alimentación cursos INES, factura por monto menor al anticipo.

²⁰ Visitas a oficinas censales para entrega de documentación.

²¹ Viaje a Matehuala y a SUP realizar pasarela de expo ICAT y entrega de documentación.

²² Comisión Cd. Valles reunión de directores del Instituto Politécnico, Matehuala asistir a la feria de prevención y servicios de la SECEST, Xilita y Cd. Valles feria nacional del Empleo, My. Reunión nacional de directores.

²³ Cuentas al IMSS pendientes.

²⁴ Por Anticipo eguinaldo y gastos a comprobar.

²⁵ Comisión Cd. Valles, Tamazunchale a Cd. Valles para entrega de constancias, Chámas, primer congreso formación para el trabajo Sector Artesanal, Villa de Reyes firma convenio Ayuntamiento, Cd. Valles Segundo Informe Gobierno del Estado, Cd. Valles asistió entrega de constancias, Ríoverde reunión con director y personal operativo, Chámas y Mequítilo entrega de constancias, Cd. del Maíz recoger y entregar documentación.

²⁶ Depósito para envío de documentos Oficina Central y anticipo para material de oficina, Ríoverde, Matehuala, Cd. Valles, Ríoverde, Matlapa, Catorce, Cd. Valles Huahuatlán entrega de constancias, Valles Tamazunchale y Tamacán supervisión de cursos y entrega de constancias, Zaragoza y Cd. Valles entrega de Constancias de cursos de capacitación.

²⁷ 28491, 28492 María de Jesús Hernandez Reyes y Valquiria del Carmen Trejo Lopez, 28498 Silvia Rodriguez Mendosa, 28660 Gustavo Gallegos Nieto, 28669 Cristian Kaid Guzmán Rodríguez.



ISR RETENCION POR SALARIO PERMANENTE	473,364.71 ¹
ISR RETENCION POR SALARIO ASIMILADOS Y POR SERVICIOS PROFESIONALES	289,717.09 ²
ISR RETENCION POR ARRENDAMIENTO	10,304.11 ³
RETENCION IVA	13,324.32 ⁴
SECRETARIA DE FINANZAS	824,402.00 ⁵
INSTITUTO DE CAPACITACIÓN PARA EL TRABAJO DEL ESTADO DE SAN LUIS POTOSI	5,668.05 ⁶
INSTITUTO MEXICANO DEL SEGURO SOCIAL	658,311.55 ⁷
OLIVIA DAYANA GOMEZ ORTIZ	1,448.35 ⁸
RODRIGUEZ RAMIREZ NESTOR	500.00 ⁹
RETENCION ISR REGIMEN SIMPLIFICADO	547.30 ¹⁰
TECNOLOGIA Y DISEÑO EN INGENIERIA ELECTR	14,717.50 ¹¹
SECRETARIA DE EDUCACION DEL GOBIERNO DEL	2,735,613.18 ¹²
TREJO LOPEZ VALQUIRIA DEL CARMEN	1,350.00 ¹³
OTRAS CUENTAS POR PAGAR A CP	1'580,940.56 ¹⁴
ICAT ASIMILADOS	3'388,629.75 ¹⁵
INTERESES GENERADOS FONDO DE AHORRO	64,835.05 ¹⁶
GUTIERREZ GUTIERREZ GRACIANO	6,732.75 ¹⁷
SANCHEZ GAMA RICARDO	6,297.53 ¹⁸
ACCION MOVIL ALTIPLANO	1,600.00 ¹⁹
JUAREZ ALVARADO JESUS	7,652.86 ²⁰
LUNA RODRIGUEZ FRANCISCO	7,652.86 ²¹
OROZCO ARREGUIN JOSE ALFREDO	7,652.86 ²²

SIERRA GOMEZ NOHEMI NAZARETH	8,349.42 ²³
SEGURA LEON LUIS EDUARDO	25,087.64 ²⁴
CASTAÑEDA SALAZAR ARTURO	21,568.86 ²⁵
RAMOS VEGA ESTEFANA ALEJANDRA	8,349.42 ²⁶
CARDENAS GUAJARDO SONIA GUILLERMINA	56,710.17 ²⁷
GUERRERO ORTIZ ROSA LAURA	18,438.81 ²⁸
CARRIZALES RIVERA ALEJANDRINA	200.00 ²⁹
IMPRO INDUSTRIES MEXICO	21,000.00 ³⁰
TUBESA	352.00 ³¹
PEÑA GOMEZ ANA MARIA DE LOURDES	6,297.53 ³²
FUENTES GUEL NORMA PATRICIA	12,500.00 ³³

²³ ISR causado en agosto 2022 pendiente de pago.

²⁴ ISR asimilado causado en octubre 2022 y retención por servicios profesionales.

²⁵ ISR RTN, Rentas mes octubre de 2022 pendiente de pago.

²⁶ IVA Rta. Ampliación octubre oficinas centrales.

²⁷ Impuesto sobre sujeción 2.9.55 desde diciembre 2020, hasta agosto 2021 y mes de enero, febrero, marzo, abril, mayo, junio, julio, agosto, septiembre y octubre 2022 pendiente de pagar.

²⁸ Pagos pendientes Raúl Oscar Meléndez Viláquez como honorario rebato al pago.

²⁹ pasivo (MSS, RCV e INFONAVIT) al mes de septiembre y octubre 2022.

³⁰ Cancelación de cheque 2023, del 28 de julio 2017 por el/los entes/ terminación Jebra/ Vizor Hugo Flores Salcido oficio 2507/2015 expediente 365/2017/EI T8CA

³¹ Pagos en exceso que se aplicaron después una vez que hegan la solvitud.

³² Rta. ISR Régimen simplificado de contribución del mes de octubre.

³³ complemento pago de factura no. 513 trabajos de gestión y trámites ante CFE suministrador de servicios básicos para oficinas administrativas.

³⁴ recibe con antigüedad de más de 5 años. Con relación al monto pendiente de pago de la Secretaría de Educación del Gobierno del Estado en cantidad de \$2'735,812.38 fue un préstamo que se efectuó para cubrir una aportación de subsidio estatal correspondiente al ejercicio 2009.

³⁵ Depósito en exceso a considerar en futuros cursos.

³⁶ Se incluye de los pagos a enterar por pagos a pensiones, préstamos hipotecarios, pagos para sindicatos, personas aforadas, finidos por incidencias y finiquitos pendientes de enterar.

³⁷ Se integra por saldo no cobrado ejercicios anteriores \$2,117.68, redistribución anual 2017 por \$1'369,262.00, saldo de 2018 \$1,290.00, \$2,281.00 mes abril, \$842,706.20 Pasivo instructores septiembre Federal, \$1'371,676.00 pasivo Estatal.

³⁸ Intereses fondo de Ahorro de los trabajadores pendientes de entregar 2022 y lo correspondiente acumulado al mes de octubre 2022.

³⁹ Cálculo Proporcional Finiquito Grisela Gutiérrez Gutiérrez.

⁴⁰ Pasivo Cálculo proporcional Finiquito Susana Gomez Nolasco.

⁴¹ Recibo Unidad Móvil Aljibón sobre anticipado, se elabora en noviembre.

⁴² Cálculo Proporcional Finiquito Javier Alvarado Azar.

⁴³ Cálculo Proporcional Finiquito Lina Rodríguez Francisco.

⁴⁴ Cálculo Proporcional Finiquito Gracía Arregui José Alfredo.

⁴⁵ Cálculo Proporcional Finiquito Sierra Gomez NoheMI Nazareth.

⁴⁶ Cálculo Proporcional Finiquito Segura León Luis Eduardo.

⁴⁷ Cálculo Proporcional Finiquito Castañeda Salazar Arturo.

⁴⁸ Cálculo Proporcional Finiquito Ramos Vega Estefana Alejandra.

⁴⁹ Cálculo Proporcional Finiquito Cardenas Guajardo Sonia Guillermina.

⁵⁰ Cálculo Proporcional Finiquito Guerrero Ortiz Rosa Laura.

⁵¹ Depósito en exceso Unidad Metropolitana pendiente expedir recibo complemento.

⁵² Cobro cursos anticipados Unidad Soledad.

⁵³ Pasivo Depósitos no identificados.

⁵⁴ Cálculo Proporcional Finiquito Peña Gómez Ana María de Lourdes.

⁵⁵ Depósito en exceso mismo que devolvió al cliente.

II) NOTAS AL ESTADO DE ACTIVIDADES

INGRESOS DE GESTIÓN

1. La cuenta de DERECHOS, PARTICIPACIONES Y APORTACIONES en cantidad de \$ 80'043,468.00 representa la captación de los ingresos propios del Instituto de Capacitación para el Trabajo del Estado de San Luis Potosí por concepto de cuotas de cursos de capacitación e ingresos derivado de Subsidios Estatales al mes de febrero, para el desarrollo de actividades del ente público.

GASTOS Y OTRAS PERDIDAS

2. Comprende el importe del Gasto por Servicios Personales, Materiales y Suministros y Servicios Generales necesarios para el funcionamiento del Instituto de Capacitación para el Trabajo del Estado de San Luis Potosí, ejercido con presupuesto Estatal, Federal y de Ingresos Propios. Siendo el monto de \$59'467,886.38 para gastos capítulo 1000 tanto para empleados como para los instructores del Instituto.

III) NOTAS AL ESTADO DE VARIACIONES EN LA HACIENDA PÚBLICA / PATRIMONIO

1. La Hacienda Pública o Patrimonio Contribuido no ha sufrido cambios a la fecha.

IV) NOTAS AL ESTADO DE FLUJOS DE EFECTIVO

Composición del rubro de efectivo y Equivalentes:

**INSTITUTO DE CAPACITACION PARA EL TRABAJO
DEL ESTADO DE SAN LUIS POTOSÍ
REPORTES MODULO FINANCIERO
CONCILIACIÓN DE FLUJOS DE EFECTIVO
(en pesos)**



Página: 1 / 1

	Del Periodo	1	Ai	10	Ejercicio: 2022	Periodo: 10
Ahorro/Desahorro antes de rubros Extraordinarios	11,453,169				7,013,159	
Movimientos de partidas (o rubros) que no afectan al efectivo	5,545,804				12,700,521	
Depreciación	-299,900				-299,900	
Amortización	0				0	
Incrementos en las provisiones	0				0	
Incremento en inversiones producido por revaluación	0				0	
Ganancia/pérdida en venta de propiedades, planta en equipo	0				0	
Incremento en cuentas por cobrar	8,845,704				13,090,421	
Partidas extraordinarias	0				0	

* BAJO PROTESTA DE DECIR VERDAD DECLARAMOS QUE LOS ESTADOS FINANCIEROS Y SUS NOTAS, SON RAZONABLEMENTE CORRECTOS Y SON RESPONSABILIDAD EL EMISOR*

V) CONCILIACION ENTRE LOS INGRESOS PRESUPUESTARIOS Y CONTABLES, ASÍ COMO ENTRE LOS EGRESOS PRESUPUESTARIOS Y LOS GASTOS

**INSTITUTO DE CAPACITACION PARA EL TRABAJO
DEL ESTADO DE SAN LUIS POTOSÍ
REPORTES MODULO FINANCIERO**



ICAT

INSTITUTO DE
CAPACITACIÓN PARA
EL TRABAJO
DEL ESTADO

Conciliación Entre los Ingresos Presupuestarios y los Contables

Correspondiente del 01 de Enero al 31 de Octubre del 2023
(Cifras en Pesos)
Ejercicio: 2023

Fecha: 05/11/23
Hora: 14:38:02
Página: 1/1

1. Total de Ingresos Presupuestarios		79,995,911.06
2. Más Ingresos Contables No Presupuestarios		47,556.94
Ingresos Financieros	47,556.94	
Incremento por Variación de Inventarios	0.00	
Disminución del Exceso de Estimaciones por Pérdida o Deterioro u Obsolencia	0.00	
Disminución del Exceso de Provisiones	0.00	
Otros Ingresos y Beneficios Varios	0.00	
Otros Ingresos Contables No Presupuestarios	0.00	
3. Menos Ingresos Presupuestarios No Contables		66,606.80
Aprovechamientos Patrimoniales	0.00	
Ingresos Derivados de Financiamientos	66,606.80	
Otros Ingresos Presupuestarios No Contables	0.00	
4. Total de Ingresos Contables		79,976,861.20

* BAJO PROTESTA DE DECIR VERDAD DECLARAMOS QUE LOS ESTADOS FINANCIEROS Y SUS NOTAS, SON RAZONABLEMENTE CORRECTOS Y SON RESPONSABILIDAD EL EMISOR*

INSTITUTO DE CAPACITACION PARA EL TRABAJO
DEL ESTADO DE SAN LUIS POTOSÍ
REPORTES MODULO FINANCIERO

**Conciliación entre los Egresos Presupuestarios y los Gastos
Contables**

Fecha: 09/11/2023
Hora: 14:41:02
Página: 1 / 2

(Cifras en pesos)

CORRESPONDIENTE DEL 1 DE ENERO AL 31 DE OCTUBRE DEL 2023

1. Total de egresos (presupuestarios)		69,106,335.80
2. Menos egresos presupuestarios no contables		3,421,804.99
Matenas primas y materiales de producción y comercialización	780.00	
Materiales y suministros	2,857,431.25	
Mobiliario y equipo de administración	351,347.61	
Mobiliario y equipo educacional y recreativo	80,160.58	
Equipo e instrumental médico y de laboratorio	0.00	
Vehículos y equipo de transporte	0.00	
Equipo de defensa y seguridad	0.00	
Maquinaria, otros equipos y herramientas	49,413.53	
Activos biológicos	0.00	
Bienes inmuebles	0.00	
Activos Intangibles	82,672.04	
Obras públicas en bienes de dominio público	0.00	
Obras públicas en bienes propios	0.00	
Acciones y participaciones de capital	0.00	
Compra de títulos y valores	0.00	
Inversiones en fideicomisos, mandatos y otros análogos	0.00	
Provisiones para contingencias y otras erogaciones especiales	0.00	
Amortización de la deuda pública	0.00	
Adeudos de ejercicios fiscales anteriores (ADEFAS)	0.00	
Otros Egresos Presupuestales No Contables	0.00	
3. Más gastos contables no presupuestales		2,859,687.31
Estimaciones, deprecaciones, deterioros, obsolescencia y amortizaciones	0.00	
Provisiones	0.00	
Disminución de inventarios	0.00	
Aumento por insuficiencia de estimaciones por pérdida o deterioro u obsolescencia	0.00	
Aumento por insuficiencia de provisiones	0.00	
Otros Gastos	1,476.08	
Otros Gastos Contables No Presupuestales	2,858,211.25	
4. Total de Gasto Contable		68,544,218.12

b). NOTAS DE MEMORIA (CUENTAS DE ORDEN):

CONTABLES: Los movimientos que se reflejan son el resultado de la operación diaria.

BIENES MUEBLES E INMUEBLES EN COMODATO: Según la información registrada en nuestros archivos de control patrimonial, al día 31 de Marzo de 2014, se encuentran clasificados y asignados 25 artículos con el tipo de contrato "Comodato" en beneficio de empresas y dependencias gubernamentales pertenecientes a diversos Municipios del Estado de San Luis Potosí.

c). NOTAS DE GESTIÓN ADMINISTRATIVA:

1. PANORAMA ECONOMICO Y FINANCIERO: El Gobierno del Estado de San Luis Potosí no ha ministrado a este Instituto el importe total de la aportación que le corresponde (40%) para el rubro de gasto de operación establecido en el Convenio de Coordinación para la Creación, Operación y Apoyo Financiero, suscrito el 30 de agosto de 1996 entre el Gobierno Federal y el Estado de San Luis Potosí.

Desde el Ejercicio Fiscal de 2008 a la fecha, no se ha cumplido con lo establecido en el Convenio en comento, sin embargo el ICATSLP sigue cumpliendo con sus objetivos institucionales, en la capacitación para y en el trabajo; misma que incide en el desarrollo económico, la creación de empleos y la competitividad a nivel nacional e internacional, y en especial, de la población del Estado, lo que origina obtener un mejor nivel de ingreso que mejore la calidad de vida.

Existe el riesgo que la Federación suspenda o retire sus aportaciones.

3.2 AUTORIZACIÓN E HISTORIA: En el año de 1997 se publica el decreto de creación en el periódico oficial de Gobierno del Estado, con dos unidades de capacitación autorizadas; en 1998 se autoriza la creación de una Unidad Móvil para la zona huasteca del estado; entre 2006 y 2011 se autorizaron 11 unidades de capacitación y 2 unidades móviles más, para las zonas centro y altiplano. Finalmente en el año de 2013, se autoriza la construcción de las oficinas de la Dirección General del Instituto.

4 ORGANIZACIÓN Y OBJETO SOCIAL

A) OBJETO SOCIAL: Lograr una formación para el trabajo de calidad y pertinencia, a fin de incorporar amplios sectores de la población a las distintas modalidades de capacitación congruentes con las condiciones del mercado laboral y las expectativas del sector social.

B) PRINCIPAL ACTIVIDAD: Formación de capital humano a través de cursos de capacitación para y en el trabajo.

C) EJERCICIO FISCAL: 2023

D) REGIMEN JURIDICO: Título III de la Ley de Impuesto Sobre la Renta de las Personas Morales con Fines no Lucrativos.

E) CONSIDERACIONES FISCALES DEL ENTE: Las contribuciones que estamos obligados a pagar son ISR RETENCION POR SALARIO PERMANENTE, ISR RETENCION POR SALARIO ASIMILADOS, SEGURO SOCIAL, RCV E INFONAVIT, IMPUESTO SOBRE NOMINAS, Y A RETENER ISR POR ARRENDAMIENTO ASI COMO RETENCIONES DE IVA.

F) ESTRUCTURA ORGANICA

ORGANIGRAMA

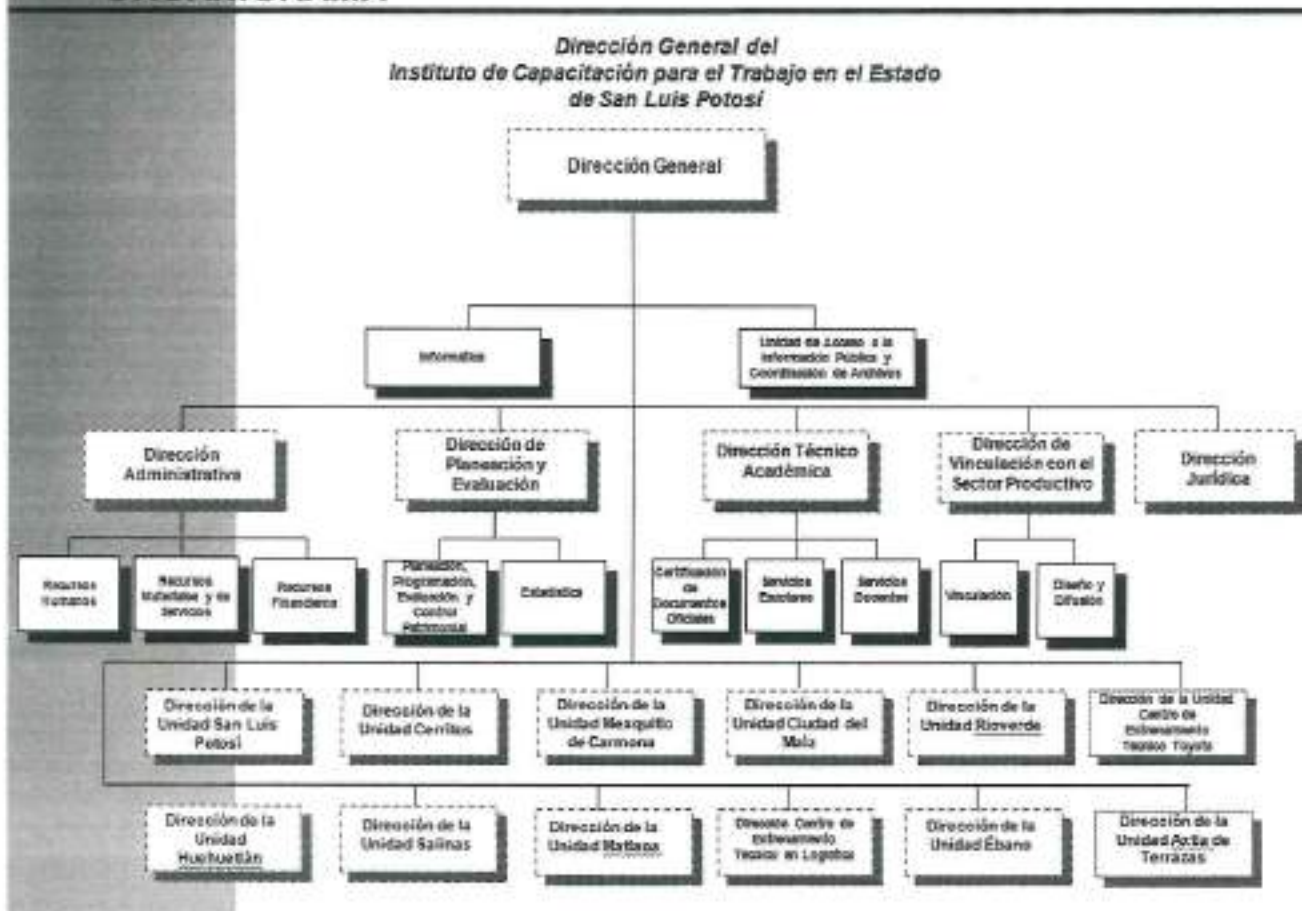

G) FIDEICOMISOS, MANDATOS Y ANÁLOGOS DE LOS CUALES ES FIDEICOMITENTE O FIDEICOMISARIO. Manifestamos no tener Fideicomisos ni mandatos

5. BASES DE PREPARACIÓN DE LOS ESTADOS FINANCIEROS: Los presentes Estados Financieros se han preparado utilizando reglas y criterios contables gubernamentales autorizados por la Secretaría de Finanzas, los cuales, en lo general, son coincidentes con las Normas de Información Financiera Mexicanas,

excepto por que dichas reglas y criterios no requieren el reconocimiento de los efectos de la inflación en la información financiera ni observan lo relativo a la normatividad aplicable a las entidades con propósitos no lucrativos. En lo general, estos criterios y reglas se apartan de los Principios de Contabilidad Generalmente Aceptados en los aspectos básicos siguientes:

El 1 de enero de 2006 entró en vigor el esquema básico de las "Normas de Información Financiera", emitidas por el Consejo Mexicano para la Investigación y Desarrollo de Normas de Información Financiera, A.C. (CINIF) a quien a partir del 1 de junio de 2004, se le confirió la facultad para la emisión de dichas normas. Con el inicio de la aplicación de este nuevo esquema no se modifica la estructura financiera del Instituto ni sus políticas y criterios de registro contable.

Los Estados Financieros de los que forman parte estas notas han sido formulados sobre la base de valores históricos; es decir, que no se alinean a los lineamientos del Boletín B-10 emitido por la Comisión de Principios de Contabilidad del Instituto Mexicano de Contadores Públicos, A.C., denominado "Reconocimiento de los Efectos de la Inflación en la Información Financiera".

En virtud de lo anterior, las cifras contenidas en dichos Estados Financieros no son comparables con las de periodos anteriores, por estar expresados éstos en pesos de poder adquisitivo diferente.

Se ha observado la normatividad emitida por el CONAC y las disposiciones aplicables.

6. POLITICAS DE CONTABILIDAD SIGNIFICATIVAS: No se tiene afectación inflacionaria a los Estados financieros por así disponerlo la reglamentación correspondiente.

7. POSICIÓN EN MONEDA EXTRANJERA Y PROTECCION POR RIESGO CAMBIARIO

En el Instituto, no se realizan operaciones de ningún tipo en moneda extranjera.

8. REPORTE ANALÍTICO DEL ACTIVO.

Al momento se está preparando la información para registrar los bienes que constituyen el patrimonio, de ahí determinaran la vida útil de los bienes muebles e inmuebles, así como los porcentajes de depreciación, deterioro o amortización.

9. FIDEICOMISOS, MANDATOS Y ANÁLOGOS

Manifestamos no tener Fideicomisos ni mandatos

10. REPORTE DE LA RECAUDACIÓN:

FONDO	RECAUDADO
FEDERAL APARTADO "A"	\$47'570,275.20
ESTATAL APARTADO "A"	21'852,317.38
INGRESOS PROPIOS (COBROS 2022 Y 2023)	9'715,255.69

11. INFORMACIÓN SOBRE LA DEUDA Y EL REPORTE ANALÍTICO DE LA DEUDA

