



INSTITUTO ESTATAL DE EDUCACIÓN PARA ADULTOS

REPORTE DE GASTOS DE VIAJE

| NOMBRE: FLAVIO ROSADO TORRES | | FECHA DE LA COMISION DEL 8 AL 10 DE JUNIO DE 2023 | | FUENTE DE FINANCIAMIENTO - RAMO FACTA RAMO 33 | |
|---|--------------|--|------------------|--|--------------------------|
| ADSCRIPCION: PROGRAMA DE ATENCION EDUCATIVA A PUEBLOS INDIGENAS | | No. SOLICITUD SIGEG 31736 | | OFICIO DE COMISION 931 | |
| FECHA | LUGAR | CONCEPTO | IMPORTE EJERCIDO | ANTICIPO OTORGADO | SALDO A CARGO (FAVOR) |
| 8 AL 10 DE JUNIO DE 2023 | TAMAZUNCHALE | COMBUSTIBLE | 2,545.00 | 2,545.00 | 0.00 |
| | | PASAJES | - | - | 0.00 |
| | | CASITAS | 562.00 | 525.00 | -37.00 |
| | | VIATICOS HOSPEDAJE | 1,050.00 | 1,200.00 | 150.00 |
| | | VIATICOS ALIMENTOS | 1,170.00 | 1,200.00 | 30.00 |
| | | EXCENTO HASTA EL 30% | | | 0.00 |
| | | SUMA | | 5,327.00 | 5,470.00 |

| COMISIONADO | AUTORIZACIÓN DEL JEFE DE DEPARTAMENTO / INMEDIATO |
|---|---|
|  FLAVIO ROSADO TORRES |  |



ENERGETICOS DEL PUERTO RAYON
 AV. MIGUEL HIDALGO 17 COL. CENTRO CP 78740
 RAYON RAYON SAN LUIS POTOSI
 RFC EPR140812894
 4878770603

REGIMEN FISCAL: REGIMEN GENERAL DE LEY PERSONAS MORALES

Factura
 RY-17258

Fecha
 10Jun/2023 19:08:37

Tamaño de hoja
 01

Clave de actividad:
 INSTITUTO ESTATAL DE EDUCACION PARA ADULTOS
 COMOFORT 1408 A JARDINES DEL ESTADIO CP 78260 SAN LUIS POTOSI SAN
 LUIS POTOSI SAN LUIS POTOSI RFC IEE390730495

REGIMEN FISCAL: PERSONAS MORALES CON FINES NO LUCRATIVOS

CUENTA BANCARIA: 0

Importación de bienes:
 AV. MIGUEL HIDALGO 17 COL. CENTRO CP 78740 RAYON
 SAN LUIS POTOSI

Estación: AKRON RAYON

Exportación:
 RAYON SAN LUIS POTOSI

| Cantidad | Unidad | Identificación | Descripción | Precio | Total |
|--------------------|--------|----------------------------|------------------|------------|-----------------|
| 8.070 | LTR | PL/00256/03/YES/2015-09482 | ES101014 REGULAR | \$19.06883 | \$152.98 |
| 45.302 | LTR | PL/00256/03/YES/2015-09489 | ES101014 REGULAR | \$19.06883 | \$864.80 |
| Subtotal \$ | | | | | 1,037.75 |
| 16% IVA \$ | | | | | 162.24 |
| Total \$ | | | | | 1,200.00 |

MIL DOCIENTOS PESOS 09/100 M.N.

Observaciones:
 814432, 154444,
 Vehículo: H-52
 Marca: Nissan NP 200
 Placas: TE 4608-Z
 Form. inicial: 176881
 Form. final: 177502

[Handwritten signature]

CFDI Version: 4 Metodo de Pago: PUE-PAGO EN UNA SOLA EXHIBICION
 CFDi Uso: G03-GASTOS EN GENERAL

-ESTE DOCUMENTO ES UNA REPRESENTACION IMPRESA DE UN CFDI - EFECTOS FISCALES AL PAGO

| | | | |
|---|--|--|--|
| Identificación CFR31DAS-1700-4810-8178-E70FAG078A2 | Fecha de Emisión 10Jun/2023 19:08:37 | Num. de Emisión (SE) 0000100000013070658 | Num. de Certificación 00001000000004719338 |
| Clave de Emisión del Emisor IIEP3907304951408A03JARDINESDEL ESTADIO CP 78260 SAN LUIS POTOSI SAN LUIS POTOSI RFC IEE390730495 | | | |
| Clave de Emisión del Receptor EPR14081289417COLCENTRO CP 78740 RAYON SAN LUIS POTOSI SAN LUIS POTOSI RFC EPR140812894 | | | |
| Clave de Emisión del Termino EPR14081289417COLCENTRO CP 78740 RAYON SAN LUIS POTOSI SAN LUIS POTOSI RFC EPR140812894 | | | |
| Clave de Emisión del Termino EPR14081289417COLCENTRO CP 78740 RAYON SAN LUIS POTOSI SAN LUIS POTOSI RFC EPR140812894 | | | |

Destinatario:
 INSTITUTO ESTATAL DE EDUCACION PARA ADULTOS
 COMOFORT 1408 A JARDINES DEL ESTADIO CP 78260 SAN LUIS POTOSI
 SAN LUIS POTOSI SAN LUIS POTOSI RFC IEE390730495

Código de barras: 800

FACTURA: RY-17258

POR ESTE PAGARE MÉTRICO OBLIGÁMONOS A PAGAR ACORDONALMENTE EN ESTA CIUDAD A FAVOR DE: **ENERGETICOS DEL PUERTO RAYON**

EL DIA DE 10 JUN 2023 LA CANTIDAD DE \$1,200.00

MIL DOCIENTOS PESOS 09/100 M.N.

ESTE PAGARE SE MERCANTA, Y ESTA REGIDO POR LA LEY EN TITULO Y OPERACIONES DE CREDITO EN SU ARTICULO 56 Y LOS ARTICULOS CORRELATIVOS POR NO SER PAGARE DONACIONARIO, ACEPTAMOS QUE EN CASO DE NO SER PAGADO ESTE DOCUMENTO A SU VENCIMIENTO CUBRIRAMOS UN INTERES MORATORIO A RAZON DE 8.00 % ANUAL.

RAYON RAYON SAN LUIS POTOSI A 10 DE JUNIO DEL 2023

BANBRAS

BANCO NACIONAL DE OBRAS Y SERVICIOS PÚBLICOS S.N.C.

FONDO NACIONAL DE INFRAESTRUCTURA 788570828J99
 AVENIDA JAVIER BARRIDO SIERRA 818
 LOMAS DE SANTA FE, ALVARO OBREGÓN CP 52018
 CIUDAD DE MÉXICO, MÉXICO
 RÉGIMEN FISCAL DE PERSONAS MORALES CON FINES NO LUCRATIVOS
 USO DE BIENES GASTOS EN GENERAL
 FORMA DE PAGO: 01 EFECTIVO
 MÉTODO DE PAGO: PUE PAGO EN UNA SOLA EXHIBICIÓN
 EXPEDIDO EN: CARRETERA MEXICO LAREDO KM 86-860
 DEL ESTADO ALVARO OBREGÓN, MUN. CIUDAD VALLES CP 76066
 MÉXICO

| | |
|-------------------------|-------------------------------------|
| Factura Número | P 202029 |
| Forma Fiscal SAT | 5480089-0200-1000-8816-400004000000 |
| Nº de Certificación | 00001000000004001844 |
| Nº de Certificación COT | 00001000000000004000 |
| Fecha de Emisión | 2023-06-07T09:59:43 |
| Fecha de Certificación | 2023-06-07T09:59:43 |
| Lugar de expedición | T9000 |
| Exponedor | 01 - No aplica |

| | |
|--|----------------------------|
| Receptor | |
| Razón Social: INSTITUTO ESTATAL DE EDUCACIÓN PARA ADULTOS | RFC: 8886020400 |
| Calle y número: ISMAEL COMARFORT 1400 | Calle: JARDINES DEL ESTADU |
| Municipio: SAN LUIS POTOSÍ | Estado: SAN LUIS POTOSÍ |
| C.P.: 76000 | C.P.: 76000 |
| País: México | País: México |
| Regimen Fiscal: 001 Personas Morales con fines no lucrativos | |

| Cantidad | Unidad | Cve. Base | Concepto | Precio Unitario | Importe |
|----------|--------|-----------|---|-----------------|----------|
| 1 | CD | 8811992 | CUOTA DE PAGO LA CALERA, CAPAS 12 A LAS 10:50 HRS DEL 10 JUN 23, BOCATO Y POLICIAHIRE | \$ 20.00 | \$ 20.00 |
| 1 | CD | 8811992 | CUOTA DE PAGO LA CALERA, CAPAS 12 A LAS 07:50 HRS DEL 06 JUN 23, BOCATO Y POLICIAHIRE | \$ 20.00 | \$ 20.00 |

| | |
|----------|----------|
| SUBTOTAL | \$ 79.31 |
| IVA | \$ 12.00 |
| TOTAL | \$ 91.31 |

Total en letra: Noventa y dos pesos 00/100 M.N.

| |
|---|
| <p>Código Cvebase Trámite Fiscal Único SAT</p> <p>El presente código de barras es el mecanismo de validación de la información de la factura electrónica emitida por el contribuyente. Este código de barras es el mecanismo de validación de la información de la factura electrónica emitida por el contribuyente. Este código de barras es el mecanismo de validación de la información de la factura electrónica emitida por el contribuyente.</p> |
| <p>Código Cvebase</p> <p>Este código de barras es el mecanismo de validación de la información de la factura electrónica emitida por el contribuyente. Este código de barras es el mecanismo de validación de la información de la factura electrónica emitida por el contribuyente. Este código de barras es el mecanismo de validación de la información de la factura electrónica emitida por el contribuyente.</p> |
| <p>Código Cvebase SAT</p> <p>Este código de barras es el mecanismo de validación de la información de la factura electrónica emitida por el contribuyente. Este código de barras es el mecanismo de validación de la información de la factura electrónica emitida por el contribuyente. Este código de barras es el mecanismo de validación de la información de la factura electrónica emitida por el contribuyente.</p> |



08/06/2023

PLAZA DE CERRO RAYON TEL: 800-762-6888
FOLIO = 3-000279244 CARRIL: 3 A

013251000300521589F113F30813A01A

| | | |
|-----------------|----------|--------|
| 08/06/2023 | 22:29:58 | |
| IMPORTE: | IVA: | TOTAL: |
| \$ 51.72 | 8.28 | 60.00 |
| Cobrador: 18121 | | |
| CLASE: F | | |

013251000300521589F113F30813A01A

<http://facturacion.icecal.es>

✓

10/06/2023

La Pittaya-San Juan
Carril: 10
Folio: 0024556 CS: 107
Clase: T01A NOR
Fecha: 10/06/2023

B.A. NORTE RR: 30850

Consolidador: 04200324

| | |
|---------|--------|
| IMPORTE | TOTAL: |
| 45.00 | 46.00 |

PLAZA FACTURAS - LIBRAMIENTO CO. VALLES
Sujeto a pago por CERRO S.A. DE CV

OCAM-JSAJ-CJTH-4F79E-18F
CARRERA LA CALERA

✓

PLAZA DE CERRO PITAMAYA TEL: 800-762-6888
FOLIO = 3-0001863142 CARRIL: 5 A

013251000300450484AF371281CE00F

| | | |
|---------------|----------|--------|
| 08/06/2023 | 20:13:08 | |
| IMPORTE: | IVA: | TOTAL: |
| \$ 700.88 | 24.14 | 725.00 |
| Cobrador: 134 | | |
| CLASE: F | | |

013251000300450484AF371281CE00F

<http://facturacion.icecal.es>

✓

PLAZA DE CERRO PITAMAYA TEL: 800-762-6888
FOLIO = 3-0001863048 CARRIL: 5 B

0132520000015435280588F9870200C

| | | |
|-----------------|----------|--------|
| 10/06/2023 | 18:11:19 | |
| IMPORTE: | IVA: | TOTAL: |
| \$ 160.88 | 24.14 | 175.00 |
| Cobrador: 18073 | | |
| CLASE: F | | |

0132520000015435280588F9870200C

<http://facturacion.icecal.es>

✓

La Pittaya-San Juan
Carril: 12

B.A. NORTE RR: 308549 CS: 107
Consolidador: 04200324

Fecha: 08/06/2023

Hora: 07:56:14

Consolidador: 0253220

| | |
|---------|--------|
| IMPORTE | TOTAL: |
| 45.00 | 46.00 |

LIBRAMIENTO CO. VALLES - TAMLÁN
CARRERA LA CALERA

OCAM-JSAJ-CJTH-4F79E-18F

✓

PLAZA DE CERRO RAYON TEL: 800-762-6888
FOLIO = 3-0002410307 CARRIL: 2 B

0132520000015805010505E2021E9042

| | | |
|-----------------|----------|--------|
| 10/06/2023 | 18:50:28 | |
| IMPORTE: | IVA: | TOTAL: |
| \$ 51.72 | 8.28 | 60.00 |
| Cobrador: 15084 | | |
| CLASE: F | | |

0132520000015805010505E2021E9042

<http://facturacion.icecal.es>

✓



INSTITUTO COLOMBIANO DE EDUCACIÓN PARA ADULTOS
 I.C.A.E.
 Calle 100 No. 100-100, Bogotá, D.C.
 Teléfono: 281 20 00
 Página Web: www.icae.gov.co

Forma de pago:
 Cuenta de orden
 Mandato
 Transferencia

CC - Efectivo
 PUE - Pago en una sola exhibición
 MFB - Pago Medios de Pago
 CC - No aplica

Forma de pago:
 Cuenta de orden

M- 100
 PAGADO 120718

Nombre: INSTITUTO COLOMBIANO DE EDUCACIÓN PARA ADULTOS
 R.C.T. 90080720000
 Dirección: COMODITY No. 1400, AVENIDA DEL ESTAR, S.P., BOGOTÁ
 País: COLOMBIA
 Tipo CPE: 001 - Setores en general
 Sistema de Pago: 001 - Pagos Moneda con Fianza Local

| Valor Unitario | Cantidad | Valor Total | Valor Unitario | Cantidad | Valor Total |
|----------------|----------|-------------|----------------|----------|-------------|
| 1.00 | 1 | 1.00 | 1.00 | 1 | 1.00 |

DIENTO SETENTA Y CUATRO PESOS 00700 M.M.
 Total 1.00
 IVA 0.00
 Total 1.00

Tipo Relación: CPE Internacional

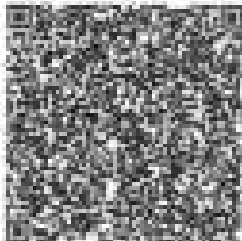

Este documento es una representación impresa de un CPE

00000000000000000000
 00000000000000000000
 00000000000000000000
 Junio 18 2020 - 12:28:58

Handwritten signature

INSTITUTO COLOMBIANO DE EDUCACIÓN PARA ADULTOS
 Calle 100 No. 100-100, Bogotá, D.C.
 Teléfono: 281 20 00
 Página Web: www.icae.gov.co

INSTITUTO COLOMBIANO DE EDUCACIÓN PARA ADULTOS
 Calle 100 No. 100-100, Bogotá, D.C.
 Teléfono: 281 20 00
 Página Web: www.icae.gov.co

INSTITUTO COLOMBIANO DE EDUCACIÓN PARA ADULTOS
 Calle 100 No. 100-100, Bogotá, D.C.
 Teléfono: 281 20 00
 Página Web: www.icae.gov.co



SECRETARÍA DE ECONOMÍA
ESTADO LIBRE ASOCIADO DE PUERTO RICO
 División de Recaudación Fiscal (DRF) - San Juan
 Edificio de Recaudación Fiscal, 1000 Ave. P.R. #100, San Juan, P.R. 00901
 Teléfono: (787) 487-1000
 Página Web: SAT - Puerto Rico (en Inglés, Español, Francés y Alemán)

Forma de pago:
 Método de pago:
 Moneda:
 Fecha de pago:

21 - Efectivo
 210 - Pago en una sola exhibición
 2100 - Paga Mensura
 21 - No aplica

Forma:
 Forma:
 Fecha de emisión:

95 - 300
 04/2003 17:01:00

Datos del contribuyente
 Cliente: INSTITUTO ESPAÑOL DE EDUCACIÓN PARA ADULTOS
 R.U.C.: 8000703485
 Dirección: COMERCIO No. 1486, JARDINES DEL ESTADO, S.P.A. TRUJILLO
 País:
 Tipo CTR: 003 - Gastos en general
 Régimen Fiscal: 001 - Personas Morales con Fines de Lucro

| Cantidad | Unidad | Descripción (U) | Código Producto/Servicio | Concepto / Descripción | IVA (Porcentaje) | Importe Base | Importe IVA | Total |
|----------|--------|--------------------------|--------------------------|------------------------|------------------|--------------|-------------|-------|
| 1.00 | | IMP - Estado de TRUJILLO | 8000703485 | CONSUMO DE ALIMENTOS | 0.00 | 0.00 | 0.00 | 0.00 |

DEDUCCIONES TREINTA Y DOS PESOS 00/100 M.N.

| | |
|----------|--------|
| Impuesto | 000.00 |
| IVA | 00.00 |
| Tercera | 00.00 |

Tipo de Recibo: 000 Retenciones

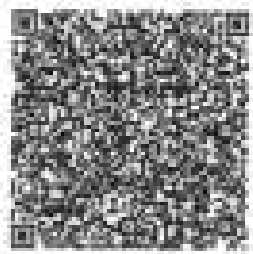

Este documento es una representación impresa de un CTR

00000000000000000000
 00170000000000000000
 00000000000000000000
 00000000000000000000
 Serie: 9 0003 - 17:01:04

Datos de la factura
 El presente documento es una representación impresa de un CTR. Este documento es una representación impresa de un CTR. Este documento es una representación impresa de un CTR.

Datos de la factura
 Este documento es una representación impresa de un CTR. Este documento es una representación impresa de un CTR. Este documento es una representación impresa de un CTR.

Datos de la factura
 Este documento es una representación impresa de un CTR. Este documento es una representación impresa de un CTR. Este documento es una representación impresa de un CTR.



RESTAURANTE PEQUEÑOS
ALFONSO MARTÍNEZ MARTÍNEZ
SOC. MERCANTIL DE C.A.
CARR. MONTECARMELITA KM 15.5, LA TRONCALA, GUAYAMA, P.R.

Tipo de Comprobante: **Factura**
 Lugar de Emisión: **Monte**
 Régimen Fiscal: **02 - Personal Presente con Actividades Económicas y Afines**

| | | | |
|-----------------|--------------------------------|--------------------|--------------------|
| Código de pago: | 01 - Monto | Código: | 000 - 0001 |
| Motivo de pago: | 000 - Pago en una sola entrega | Código: | 000000000000000000 |
| Motivo: | 000 - Pago Normal | Código de control: | |
| Exoneración: | 01 - No aplica | | |

Datos del Cliente:

Nombre: ALFONSO MARTÍNEZ MARTÍNEZ SOC. MERCANTIL DE C.A.
R.F.C.: 0000000001
Domicilio Fiscal: CARR. MONTECARMELITA KM. 15.5, CARRETERA TRONCALA, S.A. TRONCALA, SAN JUAN PRADO, SAN JUAN PRADO, GUAYAMA
Régimen Fiscal: 02 - Personal Presente con Actividades Económicas y Afines

| Cantidad | Unidad | Descripción | Clase | Clase | Código de Producto | Valor Unitario | Cantidad | Valor | Impuesto | Importe |
|----------|--------|-------------|--|--|--------------------|----------------|----------|--------|----------|---------|
| 1.00 | | Comida | 02 - Personal Presente con Actividades Económicas y Afines | 02 - Personal Presente con Actividades Económicas y Afines | 000000000000000000 | 100.00 | 1.00 | 100.00 | 11.00 | 111.00 |

| | | | | | | | | | | |
|----------------------------------|--|--|--|--|--|--|--|--|--|--------|
| Importe por pagar: | | | | | | | | | | |
| DESCUENTO PEQUEÑOS C.A.S. | | | | | | | | | | |
| | | | | | | | | | | 111.00 |
| | | | | | | | | | | 11.00 |
| | | | | | | | | | | 100.00 |

020 - Exoneración:
 020 - Exoneración

QR Dinámico:

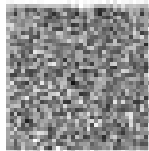

Código de Verificación de Pago: 00000000000000000000
Fecha Fiscal: 20230727 18:00:00:000000000000000000
Id. de Autor de Comprobante: 00000000000000000000
Fecha y Hora de Emisión: 2023-07-27 18:00:00
 Este comprobante es una representación digital de un CFDI

Nota Fiscal Electrónica:

Este comprobante electrónico es una representación digital de un CFDI. El emisor es responsable de la correcta generación y transmisión de este comprobante. El receptor debe validar la autenticidad y integridad de este comprobante a través del portal de validación de comprobantes electrónicos.

Nota Fiscal:

Este comprobante electrónico es una representación digital de un CFDI. El emisor es responsable de la correcta generación y transmisión de este comprobante. El receptor debe validar la autenticidad y integridad de este comprobante a través del portal de validación de comprobantes electrónicos.

Información adicional del comprobante de venta:

Este comprobante electrónico es una representación digital de un CFDI. El emisor es responsable de la correcta generación y transmisión de este comprobante. El receptor debe validar la autenticidad y integridad de este comprobante a través del portal de validación de comprobantes electrónicos.



ORGANIZACION DOT
RFC: 000910311U79
Regimen Fiscal: 601 - General de Ley Personas Morales

Factura DT-158546

FOLIO FISCAL (UUID)

61b3e239-485e-42d7-a2a0-f684b4f03a0f

CERTIFICADO DEL EMISOR

00001000000004020091

FECHA Y HORA

06/13/23 9:34:33 AM

LUGAR DE EXPEDICION

78216

No. Orden: 258282
Fecha Compra: 18/06/2023

Delos Tienda
11458 - Rio Verde
Calle: Boulevard Carlos Jorgue
Barrios # 300
Cotzumal, Col. Rosente
Rosente - San Luis Peten
CP: 79610

CLIENTE:
INSTITUTO ESTATAL DE EDUCACION PARA ADULTOS
RFC: IE990720ARS
Regimen Fiscal: 605 - Personas Morales con fines no Lucrativos
Domicilio Fiscal: 78288
Uso CFDI: 003 - Gastos en general

CONCEPTOS

| CANT. | CVE. SAT | UNIDAD | CODIGO | DESCRIPCION | PU | IMPORTE | IVA |
|-------|----------|--------|--------|-----------------------|----------|----------|---------|
| 1 | 50101800 | HST | 00EPZ | GRANDE ORIGINAL PIZZA | \$180.17 | \$180.17 | \$26.83 |

TOTAL CON LETRA DOSCIENTOS NUEVE 00/100 MXN.

| | | | |
|---------------------|-----------------------------------|----------|----------|
| TIPO DE COMPROBANTE | I - Ingresos | SUBTOTAL | \$180.17 |
| FORMA DE PAGO | 01 - Efectivo | IVA | \$26.83 |
| METODO DE PAGO | PUE - Pago en una sola exhibición | TOTAL | \$206.00 |
| MONEDA | MXN | | |

Esta factura corresponde al Consumo del día 10/06/2023



Cadena Original del complemento de certificación digital del SAT

La siguiente es la cadena original del complemento de certificación digital del SAT, la cual debe ser utilizada para validar la autenticidad de la información contenida en este documento. Para más información consulte el sitio web del SAT: www.sat.gob.mx

Sello digital del CFDI

Este es el sello digital del CFDI, el cual debe ser utilizado para validar la autenticidad de la información contenida en este documento. Para más información consulte el sitio web del SAT: www.sat.gob.mx

Sello digital del SAT

Este es el sello digital del SAT, el cual debe ser utilizado para validar la autenticidad de la información contenida en este documento. Para más información consulte el sitio web del SAT: www.sat.gob.mx

Certificado SAT: 00001000000004020091

Página 1 de 1

LAVID PASADO

REPOSICION DEL CAJA DE CA
Caja de Caja de Caja de CA
Caja de CA, CA, CA, CA
TEL: 000-2000-000

TENEA NET *1400* ROVERDE
FACTURA EN LINEA EN:
MALLAPALCOPIFACTURA
O EN LA TIENDA COMO COMPART

FECHA: 6/20/2022

HORA: 1:02 PM

Saldo: *100.17

IVA: *20.00

Total: *200.00

Restador

GOE PAGA PIZZA
(C/P)/(C/M/C)

I De 1

42000000

Numero de pedido:
000000000000000000