



Gobierno Municipal Constitucional  
Municipio de Rayón, S.L.P.  
Administración 2021-2024



**PRESIDENCIA MUNICIPAL  
RECURSOS HUMANOS  
ASUNTO: COMISION  
OFICIO No: RH/0653/2023  
RAYÓN, S.L.P., A 17 DE JULIO DEL 2023**

**C. RAMON CRUZ FLORES  
CAMILLERO  
PRESENTE. -**

Quien suscribe **C. MARTHA ELIA PEREZ MEDINA DIRECTOR DE RECURSOS HUMANOS** del H. Ayuntamiento del Municipio de Rayón, S.L.P. tiene a bien comisionarlos el día 17 de julio para que se dirijan a la CD. DE SAN LUIS POTOSI S. L. P. y a su vez acuda a trasladar pacientes al Hospital Central.

Dicha comisión se realizará EN VEHICULO OFICIAL TOYOTA 994

Sin más por el momento agradezco su disposición para dar cumplimiento a esta encomienda.



GOBIERNO MUNICIPAL CONSTITUCIONAL  
RAYÓN, S.L.P.  
ADMINISTRACIÓN 2021-2024

**TESORERÍA**

P.A. Maria Rebeca Delo T.C.  
C.P. CARLOS LOZANO CHAVES  
TESORERO MUNICIPAL

ATENTAMENTE

*[Signature]*  
GOBIERNO MUNICIPAL CONSTITUCIONAL  
RAYÓN S.L.P.  
C. MARTHA ELIA PEREZ MEDINA  
DIRECTORA DE RECURSOS HUMANOS  
ADMINISTRACIÓN 2021-2024  
RECURSOS HUMANOS

Enterado

AUTORIZO

*[Signature]*  
LIC. CARLOS ALFREDO GONZALEZ DIPP  
JEFE DE SALUD

*[Signature]*  
C. RAMON CRUZ FLORES  
CAMILLERO

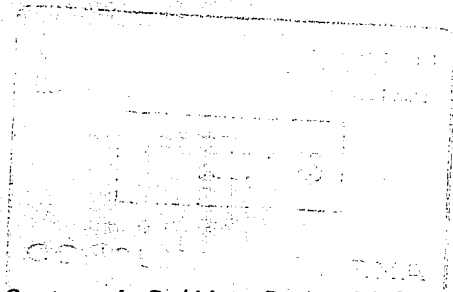

TEC. MARIA MUNICIPAL  
20 07 2023  
GOBIERNO MUNICIPAL  
RAYÓN S.L.P.  
ADMINISTRACIÓN 2021-2024

"2023, Año Del Centenario Del Voto De Las Mujeres En San Luis Potosí, Precursor Nacional"

Al contestar este oficio, se debe citar el número del mismo y fecha en que se emite a fin de facilitar su tramitación, así como tratar por separado los asuntos cuando sean diferentes.



Jardín Hidalgo # 110, C.P. 79740  
Centro Rayón, S. L. P.  
Tels. (487)87 7 0061 Fax 87 700 63



# H. AYUNTAMIENTO CONSTITUCIONAL RAYÓN, S.L.P. 2021-2024



FECHA: 17/07/2023

## INFORME DE COMISIÓN Y/O DESPLAZAMIENTO

### DATOS DEL COMISIONADO

NOMBRE: RAMON CRUZ FLORES  
 PUESTO: CAMILLERO  
 DEPARTAMENTO: SALUD

### DATOS DE LA COMISIÓN

DESTINO: SAN LUIS POTOSI  
 DEPENDENCIAS: HOSPITAL CENTRAL  
 PERIODO: FECHA DE INICIO: 17/07/2023 FECHA DE TERMINACIÓN: 17/07/2023  
 COMISIÓN / CONVOCADA POR: CIUDADANIA  
 OBJETIVO ESPECÍFICO: TRASLADO DE PACIENTES

### ACTIVIDADES REALIZADAS:

TRASLADO DE PACIENTES A CONSULTA DE ESPECIALIDAD

### OBSERVACIONES

ATENTAMENTE

*Ramon Cruz Flores*

RAMON CRUZ FLORES  
EL COMISIONADO

VO. BÓ.

*[Signature]*  
MSP CARLOS ALFREDO GONZALEZ DIPP  
DIRECTOR DE SALUD



RFC emisor: LOAM830906RU9  
 Nombre emisor: MARISOL DEYANIRA LOPEZ AGUILERA  
 RFC receptor: MRS850101UN2  
 Nombre receptor: MUNICIPIO DE RAYON SLP  
 Código postal del receptor: 79740  
 Régimen fiscal: Personas Morales con Fines no Lucrativos  
 Uso CFDI: Gastos en general.

Folio fiscal: AAA1A8ED-D225-4496-B22C-4830A99EC294  
 No. de serie del CSD: 00001000000504465028  
 Código postal, fecha y hora de emisión: 78240 2023-07-17 10:57:46  
 Efecto de comprobante: Ingreso  
 Régimen fiscal: Incorporación Fiscal  
 Exportación: No aplica

**Conceptos**

Clave del producto y/o servicio	No. identificación	Cantidad	Clave de unidad	Unidad	Valor unitario	Importe	Descuento	Objeto impuesto		
90101503		1.00	E48	Unidad de servicio	102.59	102.59		Si objeto de impuesto.		
<b>Descripción</b>	CONSUMO CORRESPONDIENTE AL 17 DE JULIO DE 2023				<b>Impuesto</b>	<b>Tipo</b>	<b>Base</b>	<b>Tipo Factor</b>	<b>Tasa o Cuota</b>	<b>Importe</b>
<b>Número de pedimento</b>					IVA	Traslado	102.59	Tasa	16.00%	16.41

Moneda: Peso Mexicano  
 Forma de pago: Efectivo  
 Método de pago: Pago en una sola exhibición

**Subtotal** \$ 102.59  
**Impuestos trasladados** IVA 16.00% \$ 16.41  
**Total** \$ 119.00

**Sello digital del CFDI:**

Mc3LTKsPHg640izPgshqTZzdYlplrJexPbRw4D2oIU5xKRGaQqfjnbj+dc/p2l/Tsrzht962P6LE/HaP/MaUxIMgz+pg96P2EWGXRstYrObMg+EkHbu4BqSdnK9gO5HppDuWRFU1ju66GPFaHhQvV8fjdsdH1ebqFt9LaA9bsqvlspK0KymQWgSd5120WaK0vcLZ6P5kcwF5kKxCA+6tHZZuoPS+qt53r+pMhroJIKxk9OfGoVjnz+g38r2Z78apRRkShYXcUcax6T42oD1j/5S3GxFAc0FeJrEEhWsqn4fDdgmfmnmmy/+w2rEB8kFJwaWt7JHGozcVhJA==

**Sello digital del SAT:**

JkTDxaHBYzET85MpFEdGMSsOEJqv+RShOQfOAnaZcikEeSmhEWHd8r9sFq7RTnSb5PcLq/Lnj4L0gwVt7KHhVhPlkz+rq2HFzRnl+PjqGNy6ze04jgY3JCynb2iwrR3ZeZR/o4EpJNHX+1CpawsgpGm9erp1Equde472ACn+CcSRJcZnm2aRkqXYnaLZJDH6ugXsaCHqDmMikVzd59visL6Qi+FmtBDxNqzeprLh34SIOFcxnWuhnAJF16LZ1KbZyeVV7G1fUb35DT+7QjYLPNBkaqj5Mqu9414tw/vXpvg7gR3BW0CsD52IXGBo9wFpp7s7UhU+ILyFAxw==

**Cadena Original del complemento de certificación digital del SAT:**

||1.1|AAA1A8ED-D225-4496-B22C-4830A99EC294|2023-07-17T10:57:47|SAT970701NN3|Mc3LTKsPHg640izPgshqTZzdYlplrJexPbRw4D2oIU5xKRGaQqfjnbj+dc/p2l/Tsrzht962P6LE/HaP/MaUxIMgz+pg96P2EWGXRstYrObMg+EkHbu4BqSdnK9gO5HppDuWRFU1ju66GPPaHhQvV8fjdsdH1ebqFt9LaA9bsqvlspK0KymQWgSd5120WaK0vcLZ6P5kcwF5kKxCA+6tHZZuoPS+qt53r+pMhroJIKxk9OfGoVjnz+g38r2Z78apRRkShYXcUcax6T42oD1j/5S3GxFAc0FeJrEEhWsqn4fDdgmfmnmmy/+w2rEB8kFJwaWt7JHGozcVhJA==|[00001000000504465028]|

RFC del proveedor de certificación: SAT970701NN3 Fecha y hora de certificación: 2023-07-17 10:57:47  
 No. de serie del certificado SAT 00001000000504465028



**RESTAURANTE**

Tortas las Tradicionales de la Esquina  
 Marisol Deyanira Lopez Aguilera  
 R.F.C.: LOAM830906RU9  
 Dirección: Av. Himno Nacional 206  
 78240 San Luis Potosí, S.L.P. México  
 Teléfono: 444 833 7530  
 lastradicionalesdelaesquina@hotmail.com

TICKET: 5388  
 FECHA: 17/07/2023  
 CLIENTE:

CANTIDAD	CONCEPTO	PRECIO U.	TOTAL
2	TRADICIONALES	\$39.00	\$78.00
1	BEBIDA	\$25.00	\$25.00
1	CONCEPTO	\$16.00	\$16.00

TOTAL A PAGAR: \$119.00

PEDIDOS: Teléfono: 444 833 7530  
 lastradicionalesdelaesquina@hotmail.com  
 Horario: 9:00-21:30

Este documento es una representación impresa de un CFDI



COPIZZA  
 BLVD. CARRETERA MONTERREY  
 210 - A COL.PORTAL DE SAN MIGUEL  
 REYNOSA, TAMAULIPAS C.P.:88730  
 RFC:COP060201DL4  
 601 - GENERAL DE LEY PERSONAS MORALES  
 SUCURSAL: 57 CARRANZA  
 AVZ. VENUSTIANO CARRANZA No. Ext.2380 No.Int. SN POLANCO C.P.: 78220  
 CD. SAN LUIS POTOSI ,SAN LUIS POTOSI TEL. 4448133165  
 LUGAR DE EXPEDICION: 78220

JE-18998  
 Folio Fiscal  
 DC6303AA-B829-4CCE-904E-1EDDBA71D553  
 No de Serie del Certificado del CSD  
 00001000000502889943  
 Lugar, fecha y hora de emisión  
 SAN LUIS POTOSI SAN LUIS POTOSI MEXICO 2023-07-17T11:13:00  
 Efecto del comprobante: I INGRESO

Ticket: 447267

CLIENTE : MUNICIPIO DE RAYON SLP EXPORTACION  
 R.F.C. : MRS850101UN2 01 - NO APLICA  
 DIRECCIÓN : JARDIN HIDALGO No. ext.110 No. int. CENTRO  
 CIUDAD : SAN LUIS POTOSI RAYON SAN LUIS POTOSI DOMICILIO FISCAL: 79740  
 REGIMEN FISCAL : 603 - PERSONAS MORALES CON FINES NO LUCRATIVOS  
 FORMA DE PAGO : 01 EFECTIVO METODO DE PAGO : PUE  
 CONDICIONES DE PAGO : CONTADO

Cve del Prod/Ser	Cantidad	Clave de la Tarifa	Descripción	Precio Unitario	Importe
------------------	----------	--------------------	-------------	-----------------	---------

90101503	1	E48	CONSUMO	\$ 142.24	\$ 142.24
----------	---	-----	---------	-----------	-----------

TRASLADOS	IMPUESTO	TIPO FACTOR	TASA O CUOTA	IMPORTE
BASE	IVA	Tasa	0.160000	22.76
142.24				

MONEDA : MXN

IMPORTE CON LETRA

CIENTO SESENTA Y CINCO PESOS 00/100 MN

SUBTOTAL \$ 142.24

SELLO DIGITAL DEL CFDI

YRo6liMHGGLMzr2hsUGSKXaECUALoy8qMowbv0k3k+ctGGySESswFZL5v71NcEYis6RPMJ35kbnAHErS4mmzkN  
 YGDBHhNwERJa5Q8+MuJC/VeojaBOLDm+BuEGaHl/Qf3RzH+x4paaYFK5QCAB6VmJn+fKoxqYxveJSMRsn8PK  
 VlauuE5bKAKdahFlHYEgcJcAZ1WLB9He18vvh91b0tj6LkF5OwpeN/wVKjAfKuguoyyJgibPnrAHdzcOCpAH/  
 ac0dDGArXnQzxDx+FFN+THXeAWRyymQJX7Y8JuuskbGCoOz1lEEpSzWJdkv+uaYu2BsmLZSVVAN7Xuzou03A==

IVA 16% \$ 22.76

TOTAL \$ 165.00

SELLO DIGITAL DEL SAT

E12gk0lIteOWRREHD4a+qqPsRHso8d7VtqW8YewG0EvDx3uJe8U1qLfo3D+9j56T4mBrHcWxDJywsVcCFFJ5f  
 RsBmrII/nmuArkzm5TI5L/QG0oIea6rHNaWaUj+T77XhNRoqa+BSS345anLDL3Ana4LsJBjXvIZDOIOiY00x  
 mde2IEZRKvFepOY7r1NqbrYBXZReNVKebq5ELm3jsQl1JPrywTG5IYLxfhMG0TvbGkrvctvH6jNsQblg0FMRd  
 tsT9yleNBm6tPoAJBTL8dx06SYDxc8mgEkD6eM8UgRD/VsZoiCy5cIQVnYzdfB+86dFusHnIJW6/Js2RA/nw==

CADENA ORIGINAL DEL COMPLEMENTO DE CERTIFICACIÓN DIGITAL DEL SAT



||1.1|DC6303AA-B829-4CCE-904E-1EDDBA71D553|2023-07-17T11:14:08|YRo6liMHGGLMzr2hsUGSKXaECUAL  
 oy8qMowbv0k3k+ctGGySESswFZL5v71NcEYis6RPMJ35kbnAHErS4mmzkNmYGDBHhNwERJa5Q8+MuJC/VeojaBOLDm  
 +BuEGaHl/Qf3RzH+x4paaYFK5QCAB6VmJn+fKoxqYxveJSMRsn8PK+VlauuE5bKAKdahFlHYEgcJcAZ1WLB9He18vvh  
 91b0tj6LkF5OwpeN/wVKjAfKuguoyyJgibPnrAHdzcOCpAH/ac0dDGArXnQzxDx+FFN+THXeAWRyymQJX7Y8JuuskbG  
 CoOz1lEEpSzWJdkv+uaYu2BsmLZSVVAN7Xuzou03A==|00001000000507237013||

No. de Serie del Certificado del SAT: 00001000000507237013

Fecha y hora de certificación: 2023-07-17T11:14:08

Rfc del proveedor de certificación: DCD090706E42

Este documento es una representación impresa de un CFDI  
 USO DEL CFDI: G03 - GASTOS EN GENERAL

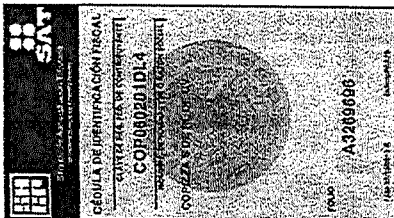

# Little Caesars Pizza

ID de tienda 04119-00657

Teléfono

COPIZZA, S. DE R.L. DE C.V.  
RFC: COP060201DL4  
REGIMEN GENERAL DE LEY  
PERSONAS MORALES

SUC. 57 GLORIETA CARRANZA  
AVE. VENUSTIANO CARRANZA #2280  
COL. POLANCO, C.P. 78220  
SAN LUIS POTOSI, SAN LUIS POTOSI

Gracias por su compra! Favor de  
solicitar su factura en caja. Ticket no  
facturado el mismo día de su emisión  
es considerado como venta pública en  
general. Tel. de sucursal. (444) 813  
3165

Orden #447267

Lun, Jul 17, 2023 10:56am

Su cajero del día de hoy es Pola A.

## VENTA

<u>Artículo</u>	<u>Precio</u>
HAWAIIAN DUO	\$129.00
Pizza Duo	
(2) Refresco 600mL	\$36.00
Pepsi	
<hr/>	
Conteo de Art	3
<u>Subtotal Gravable</u>	<u>\$142.24</u>
Ventas Imp.	\$22.76
<b>Total</b>	<b>\$165.00</b>
Efectivo	\$165.00