



Gobierno Municipal Constitucional  
Municipio de Rayón, S.L.P.  
Administración 2021-2024



**PRESIDENCIA MUNICIPAL  
RECURSOS HUMANOS  
ASUNTO: COMISION  
OFICIO No: RH/0539/2023  
RAYÓN, S.L.P., A 15 DE JUNIO DEL 2023**

**C. RAMON CRUZ FLOREZ  
CAMILLERO  
PRESENTE. -**

Quien suscribe **C. MARTHA ELIA PEREZ MEDINA DIRECTOR DE RECURSOS HUMANOS** del H. Ayuntamiento del Municipio de Rayón, S.L.P. tiene a bien comisionarlos el día 15 de junio para que se dirijan a la CD. DE SAN LUIS POTOSI S. L. P. y a su vez acuda a trasladar pacientes al Hospital Central.

Dicha comisión se realizará EN VEHICULO OFICIAL TOYOTA 994

Sin más por el momento agradezco su disposición para dar cumplimiento a esta encomienda.

**ATENTAMENTE**

*[Signature]*  
GOBIERNO MUNICIPAL CONSTITUCIONAL  
**C. MARTHA ELIA PEREZ MEDINA**  
DIRECTORA DE RECURSOS HUMANOS 2021-2024  
**RECURSOS HUMANOS**

**Enterado**

GOBIERNO MUNICIPAL CONSTITUCIONAL  
RAYÓN, S.L.P.  
ADMINISTRACIÓN 2021-2024  
*[Signature]*  
**C.P. CARLOS LOZANO CHAVES**  
TESORERO MUNICIPAL

**AUTORIZO**

*[Signature]*  
GOBIERNO MUNICIPAL CONSTITUCIONAL  
**LIC. CARLOS ALFREDO GONZALEZ DIPP**  
JEFE DE SALUD

*Ramon Cruz Flores*  
**C. RAMON CRUZ FLORES**  
CAMILLERO

GOBIERNO MUNICIPAL CONSTITUCIONAL  
RAYÓN, S.L.P.  
ADMINISTRACIÓN 2021-2024  
**JEFES DE SALUD**

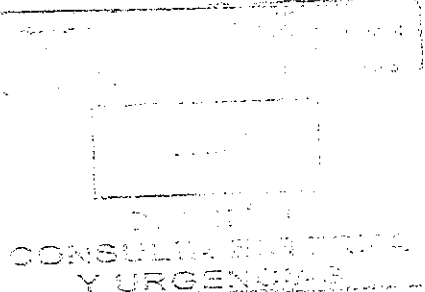

"2023, Año Del Centenario Del Voto De Las Mujeres En San Luis Potosí, Precursor Nacional".

Al contestar este oficio sírvase usted citar el número del mismo y fecha en que se gira a fin de facilitar su tramitación, así como tratar por separado los asuntos cuando sean concurrentes.

Transf 15/06/2023

1070





**H. AYUNTAMIENTO CONSTITUCIONAL  
RAYÓN, S.L.P. 2021-2024**



FECHA: 15/06/2023

**INFORME DE COMISIÓN Y/O DESPLAZAMIENTO**

**DATOS DEL COMISIONADO**

NOMBRE:	C. RAMON CRUZ FLORES
PUESTO:	CAMILLERO
DEPARTAMENTO:	SALUD

**DATOS DE LA COMISIÓN**

DESTINO:	SAN LUIS POTOSI			
DEPENDENCIAS:	HOSPITAL CENTRAL			
PERIODO:	FECHA DE INICIO:	15/06/2023	FECHA DE TERMINACIÓN:	15/06/2023
COMISIÓN / CONVOCADA POR:	CIUDADANIA			
OBJETIVO ESPECÍFICO	TRASLADO DE PACIENTE			

**ACTIVIDADES REALIZADAS:**

TRASLADO DE PACIENTES AL HOSPITAL CENTRAL.

**OBSERVACIONES:**

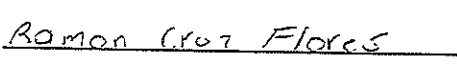
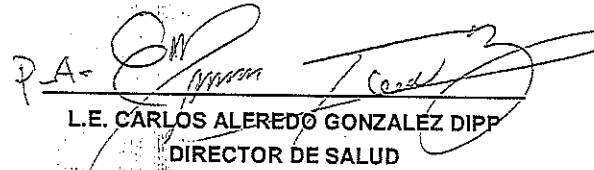
<b>ATENTAMENTE</b>	<b>VO. BO.</b>
 C. RAMON CRUZ FLORES EL COMISIONADO	 L.E. CARLOS ALEREDO GONZALEZ DIPP DIRECTOR DE SALUD



RFC emisor: LOAM830906RU9  
 Nombre emisor: MARISOL DEYANIRA LOPEZ AGUILERA  
 RFC receptor: MRS850101UN2  
 Nombre receptor: MUNICIPIO DE RAYON SLP  
 Código postal del receptor: 79740  
 Régimen fiscal receptor: Personas Morales con Fines no Lucrativos  
 Uso CFDI: Gastos en general.

Folio fiscal: AAA1562F-BA19-42E8-B154-182B2596E00C  
 No. de serie del CSD: 00001000000504465028  
 Código postal, fecha y hora de emisión: 78240 2023-06-15 12:34:14  
 Efecto de comprobante: Ingreso  
 Régimen fiscal: Incorporación Fiscal  
 Exportación: No aplica

**Conceptos**

Clave del producto y/o servicio	No. identificación	Cantidad	Clave de unidad	Unidad	Valor unitario	Importe	Descuento	Objeto impuesto		
90101503		1.00	E48	Unidad de servicio	112.93	112.93		Si objeto de impuesto.		
Descripción	CONSUMO CORRESPONDIENTE AL 15 DE JUNIO DE 2023				Impuesto	Tipo	Base	Tipo Factor	Tasa o Cuota	Importe
Número de pedimento	Número de cuenta predial				IVA	Traslado	112.93	Tasa	16.00%	18.07

Moneda: Peso Mexicano **Subtotal** \$ 112.93  
 Forma de pago: Efectivo **Impuestos trasladados** IVA 16.00% \$ 18.07  
 Método de pago: Pago en una sola exhibición **Total** \$ 131.00

**Sello digital del CFDI:**

cEZiLRTvg+V9R+on4atBwHhBZ6v5gHGdU8wfoTCyEHc+XnnJ8gBuhafv5m8Q3sWhDy7laPi6IwzTRqh9TTbFZaBIHh7HvSR47YFhzdRrXgjpMlyG4tR9giDdRZz8COUfE4JdfiOmuPvMa52/6P7rf/KDP1ExkHLKzEcf+weUpFS3QdqYohVi1wNQ3Zdj2AJcmu8RqHmAqGLLDZiMAFoXsYzP/CJm0KzAbLtcERtHzyZnpycFpkE4xutwbV36gF4A4OM5578cU12/O09n8KLhmbx5dxbQEZsbdoltnZikuFxejJDe44QaXGv3Ya0wb44GXVAHEb76TyWsU/dw==

**Sello digital del SAT:**

GD9E8LyyHsLny18Rz4qQg2PYvfgTzMbCMB798iSr1dyBOLtR3NcSm4+Q/Seo5bJXIXdAj9eGcJaJtzKhLDVnaAj24i6TFTmdtevTwVZ7OK3NLOzgxFX3qE3TpDUDzrmo/LBSrhG7bm0mykMn1VMK+BvPRX8B1sVQRzWOGLGdjZ7gYNC+odnwBekuRLDdEDKoFhhwXSIOdsMgHqf1tOcsGNe4DBInCuvb2mN3IjYxDUvK01xutLEYGu1AMS/2T3wxHsbygdTRoAUxJdpdFuhIW721HNxd44iRYhXVn6nzbS+RAhUbDh7sWM1c7ZiKTIzdwZyGgyvCTFrRcP0Ww==

**Cadena Original del complemento de certificación digital del SAT:**

[[{"1.1|AAA1562F-BA19-42E8-B154-182B2596E00C|2023-06-15T12:34:14|SAT970701NN3|cEZiLRTvg+V9R+on4atBwHhBZ6v5gHGdU8wfoTCyEHc+XnnJ8gBuhafv5m8Q3sWhDy7laPi6IwzTRqh9TTbFZaBIHh7HvSR47YFhzdRrXgjpMlyG4tR9giDdRZz8COUfE4JdfiOmuPvMa52/6P7rf/KDP1ExkHLKzEcf+weUpFS3QdqYohVi1wNQ3Zdj2AJcmu8RqHmAqGLLDZiMAFoXsYzP/CJm0KzAbLtcERtHzyZnpycFpkE4xutwbV36gF4A4OM5578cU12/O09n8KLhmbx5dxbQEZsbdoltnZikuFxejJDe44QaXGv3Ya0wb44GXVAHEb76TyWsU/dw==|00001000000504465028|] ]

RFC del proveedor de certificación: SAT970701NN3 Fecha y hora de certificación: 2023-06-15 12:34:14

No. de serie del certificado SAT 00001000000504465028



**RESTAURANTE:**  
 Tortas las Tradicionales de la Esquina  
 Marisol Deyanira López Aguilera  
 R.F.C.: LGAAM830906RU9  
 Dirección: Av. Horno Nacional 206  
 78240 San Luis Potosí, S.L.P. México  
 Teléfono: 448 833 7530  
 lstradicionalesdelesquina@hotmail.com

TICKET:	4372		
FECHA:	15/06/2023		
CLIENTE:			
CONTABILIDAD		PRECIO UNITARIO	
1	COMIDAS	144.00	508.00
1	BEBIDAS	25.00	275.00
1	CONCEPTO	18.00	218.00
<b>TOTAL A PAGAR:</b>			<b>\$131.00</b>

PEBIDOS: Teléfono: 448 833 7530  
 lstradicionalesdelesquina@hotmail.com  
 Horario: 9:00-21:30

R.F.C. : MRS850101UN2 01 - NO APLICA  
 DIRECCIÓN : JARDIN HIDALGO No. ext.110 No. int. CENTRO  
 CIUDAD : SAN LUIS POTOSI RAYON SAN LUIS POTOSI DOMICILIO FISCAL: 79740  
 REGIMEN FISCAL : 603 - PERSONAS MORALES CON FINES NO LUCRATIVOS  
 FORMA DE PAGO : 01 EFECTIVO METODO DE PAGO : PUE  
 CONDICIONES DE PAGO : CONTADO

DESCRIPCIÓN	CANTIDAD	UNIDAD	TASA O CUOTA	IMPORTE
CONSUMO	1	E48	0.160000	20.28
TRASLADOS BASE				126.73
IMPUESTO IVA				20.28

MONEDA : MXN

IMPORTE COMPLETRA

CIENTO CUARENTA Y SIETE PESOS 01/100 MN

SUBTOTAL \$ 126.73

SELLO DIGITAL DEL CFDI

R5U1WU1LcXGoiVb780T27FHwN1SndtTD+gZtKt8L3obsFc+pBge034eWT7hwb1w4WgGf7h8plb60KwmEL3E/G  
 3Zqynr1L61Y+NH2mMcUpF6rd19W2KDtuo3myWkSX21x0Fq10627UJd521Ug8hjBctAK38ZgWeb5L5Pxlka2fA0  
 J51r2HGTYnF8iWFCGRNAMVgMMFbrJiCsJLI007CIXJBg9LmRvXk5XXHUE3hgXCJ/x17VGpTVZ6TL1L1jfcvs  
 mAA8clc34nKHQN2Azz5am0dTtj:SOEvoTjjeRH5TWS7K7pOWYf7Ud9Z+P7bkAonn12Kz+0zks8XsV9ZxKvQ==

IVA 16% \$ 20.28

TOTAL \$ 147.01

SELLO DIGITAL DEL SAT

dZVuzUy42rrU9f+clvrFS/3fqt6qWUESTX119NTVqnnq4yBKuo/fwJz5RcAPMKuHXkb5p/LF5zK4nPY189ofk  
 cS4knn6esRy8LChAuaRHJ+DPG8LrF/ygSExNOWPqb090x3sUmDmBwbbnd//P4M1ssj0BCX+au7+W9o7H7QI3Vx  
 SnQ0bTCgr2S8zrf8EwedY85cDAliufwh9IOZtG5.15mm4hR5zhM9NVGQtJwCLOAUkaOSD8bhH5EJLxoZz8Lh3YL  
 8VtNVRd1NA8VrANM9LHTVeCOWaK8csQzqSKg3uvxQibbXfCHXK0tJ9mDDFqYjbgB6EiBFkJq/DKGx+xJqew==

CADENA ORIGINAL DEL COMPLEMENTO DE CERTIFICACIÓN DIGITAL DEL SAT

||1.1||1B10372B-DFD6-44BC-85C8-EC4AD1CE7B41|2023-06-15T11:01:20|R5U1WU1LcXGoiVb780T27FHwN1SndtTD+gZtKt8L3obsFc+pBge034eWT7hwb1w4WgGf7h8plb60KwmEL3E/GGZqynr1L61Y+NH2mMcUpF6rd19W2KDtuo3myWkSX21x0Fq10627UJd521Ug8hjBctAK38ZgWeb5L5Pxlka2fA0qj51r2HGTYnF8iWFCGRNAMVgMMFbrJiCsJLI007CIXJBg9LmRvXk5XXHUE3hgXCJ/x17VGpTVZ6TL1L1jfcvsmAA8clc34nKHQN2Azz5am0dTtj:SOEvoTjjeRH5TWS7K7pOWYf7Ud9Z+P7bkAonn12Kz+0zks8XsV9ZxKvQ==|00001000000507237013||

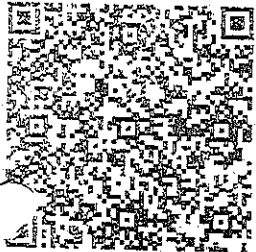

No. de Serie del Certificado del SAT: 00001000000507237013  
 Fecha y hora de certificación: 2023-06-15T11:01:20

Rfc del proveedor de certificación: DCD090706E42  
 Este documento es una representación impresa de un CFDI  
 USO DEL CFDI: 603 - GASTOS EN GENERAL

