

CP. JOSÉ LUIS GONZALEZ ACOSTA
DIRECTOR DE CONTABILIDAD GUBERNAMENTAL
DE LA SECRETARÍA DE FINANZAS.
PRESENTE.

Por medio del presente se saludamos y presentamos a Usted la información del Museo del Ferrocarril "Jesus Garcia Corona", correspondiente a los Estados Financieros emitidos el 28 de Junio de 2023, según el modo anexo en conformidad con los Acuerdos emitidos por el CONAC, mismos que en su mayoría han sido generados con el sistema SACO.NET.

Agradecemos de antemano sus atenciones, quedando a sus órdenes y servicios para la ocasión para emitir un cordial saludo.

ATENTAMENTE

Lic. Juana Italle Gallegos Barrón

DIRECTORA GENERAL
DEL MUSEO DEL FERROCARRIL
"JESUS GARCIA CORONA"

Lic. Marcelo Ernesto Tovar Zanella

DIRECTOR ADMINISTRATIVO
DEL MUSEO DEL FERROCARRIL
"JESUS GARCIA CORONA"

"2023, Año del Centenario del Inicio de las Mujeres en San Luis Potosí, Patrimonio Nacional"



Estructura de los Estados Financieros Básicos del Ente Público

En conformidad al Acuerdo que se emite al Marco Conceptual de Contabilidad Gubernamental (MCOG), presentamos los siguientes Estados Financieros:

ÍNDICE

A) Información Contable

1. Estado De Actividades
2. Estado De Situación Financiera
3. Estado De Variación En La Hacienda Pública
4. Estado De Cambios En La Situación Financiera
5. Estado De Flujo De Efectivo
6. Notas A Los Estados Financieros
7. Estado Analítico Del Activo
8. Estado Analítico De La Deuda Y Otros Pasivos

B) Información Presupuestaria

9. Estado Analítico de los Ingresos
10. Estado Analítico del ejercicio del Presupuesto de Egresos en Clasificación Administrativa
11. Estado Analítico del ejercicio del Presupuesto de Egresos en Clasificación Económica (por Tipo de Gasto)
12. Estado Analítico del ejercicio del Presupuesto de Egresos en Clasificación por Clase de Gasto (Capítulo y Concepto)
13. Estado Analítico del ejercicio del Presupuesto de Egresos por Clasificación Funcional
14. Estado Analítico del ejercicio del Presupuesto de Egresos por Fuente de Financiamiento

C) Información Programática

15. Datos por ítem de programa
16. Programas y Proyectos de Inversión

D) Anexos Trienbrales

17. Informe sobre pasivos contingentes
18. Informe de Endeudamiento Neto
19. Informe de Intereses de la Deuda
20. Instrucciones de Portura Fiscal
21. Relación de Bienes Muebles
22. Relación de Bienes Inmuebles
23. Relación de Cuentas Bancarias Productivas específicas
24. Relación de Excesos Bursátiles de Coberturas Financieras

20 Ley de Disciplina Financiera

25. Estado De Situación Financiera Detallado
26. Informe Analítico De La Deuda Pública y Otros Pasivos
27. Informe Analítico de Obligaciones Diferentes de Financiamiento
28. Balance Presupuestario
29. Estado Analítico Del Ingresos Detallado
30. Estado Analítico del ejercicio del Presupuesto de Egresos Detallado (Clasificación por Tipo de Gasto)
31. Estado Analítico del ejercicio del Presupuesto de Egresos Detallado (Clasificación Administrativa)
32. Estado Analítico del ejercicio del Presupuesto de Egresos Detallado (Clasificación Funcional)
33. Estado Analítico del ejercicio del Presupuesto de Egresos Detallado (Clasificación de Servicios Personales por Categoría)
34. Informe sobre Estados Actualizados

INFORMACIÓN CONTABLE



GRUPO DEL FOMENTO RURAL
LAZARUS
 Estado de Cambios en la Situación Financiera
 Del 01 de Enero 2023 al 31 de Mayo 2023

Descripción	Cuentas	Saldo
ACTIVO		\$ 1,000.00
ACTIVO CORRIENTE		\$ 1,000.00
Caja y Bancos	100	1,000.00
Activos financieros	110	0.00
Activos no financieros	120	0.00
ACTIVO NO CORRIENTE		\$ 0.00
Activos financieros	130	0.00
Activos no financieros	140	0.00
PASIVO		\$ 1,000.00
PASIVO CORRIENTE		\$ 1,000.00
Proveedores	200	1,000.00
Deudas financieras	210	0.00
Deudas no financieras	220	0.00
PASIVO NO CORRIENTE		\$ 0.00
Deudas financieras	230	0.00
Deudas no financieras	240	0.00
ACTIVO PASIVO		\$ 1,000.00
ACTIVO PASIVO CORRIENTE		\$ 1,000.00
Capital	300	1,000.00
Reservas	310	0.00
Reserva de depreciación	320	0.00
Reserva de amortización	330	0.00
Reserva de depreciación y amortización	340	0.00
ACTIVO PASIVO NO CORRIENTE		\$ 0.00
Capital	350	0.00
Reservas	360	0.00
Reserva de depreciación	370	0.00
Reserva de amortización	380	0.00
Reserva de depreciación y amortización	390	0.00

Este informe es una representación fiel de la información financiera de la entidad, de acuerdo con los principios de contabilidad generalmente aceptados.

LIC. MARÍA ELENA CALLES SÁNCHEZ
 DIRECTORA GENERAL

LIC. ANACLETO ERNESTO TORRES SAMELLA
 DIRECTOR ADMINISTRATIVO



**MUSEO DEL FERROCARRIL
SAN LUIS POTOSI**
Estado Audited del Activo
Del primer 2023 al 30 de junio 2023

En la
del primer 2023 al 30 de junio 2023

Descripción	Saldo Inicial	Cargas del periodo	Abonos del periodo	Saldo Final	Valor del periodo	Valor del periodo
ACTIVO						
ACTIVO CORRIENTE	100,000.00	100,000.00	100,000.00	100,000.00	100,000.00	100,000.00
ACTIVO NO CORRIENTE	100,000.00	100,000.00	100,000.00	100,000.00	100,000.00	100,000.00
ACTIVO TOTAL	200,000.00	200,000.00	200,000.00	200,000.00	200,000.00	200,000.00
ACTIVO PASIVO						
PASIVO CORRIENTE	100,000.00	100,000.00	100,000.00	100,000.00	100,000.00	100,000.00
PASIVO NO CORRIENTE	100,000.00	100,000.00	100,000.00	100,000.00	100,000.00	100,000.00
PASIVO TOTAL	200,000.00	200,000.00	200,000.00	200,000.00	200,000.00	200,000.00

Este estado de resultados fue elaborado de acuerdo a los datos financieros que se presentaron en el periodo de tiempo que se indica.

[Signature]
DIRECTOR GENERAL

[Signature]
DIRECTOR GENERAL



**MUSEO DEL FERROCARRIL
SAN LUIS POTOSÍ**

Estado: Asistencia de la Venta y Ocaso Postiza
Del Museo del Ferrocarril de San Luis Potosí

Fecha de Emisión: _____
Número de Expediente: _____

Al Sr. _____

Descripción de los Bienes	Número de Contabilización	Inventarista o País Asesorar	Fecha Inicial del Periodo	Fecha Final del Periodo

Este inventario de bienes, emitido por el Sr. _____, en el presente documento, es el resultado de una inspección realizada en el Museo del Ferrocarril de San Luis Potosí, el día _____ de _____ de _____.

Instituto de Cultura y Turismo
San Luis Potosí

Instituto de Cultura y Turismo
San Luis Potosí

Gobierno Federal (MAGA Municipal) de San Luis Potosí
 Estado Analítico del Estado del Presupuesto de Egresos
 (Clasificación Administrativa)
 Por el ejercicio 2013 y el 2012

Concepto	2013					2012
	Aprobado	Anticipados	Modificados	Devengados	Ejecutados	
	1	2	3	4	5	
Personal Materiales Servicios Depreciación						

NO APLICA

Nota: Este estado de datos fiscales administrativos que se elabora únicamente con fines de información y no tiene carácter de presupuesto.

 C. ANGÉLICA CALLEJA BARRÓN
 DIRECTORA GENERAL

 LIC. FRANCISCO MARÍA TORRES CANELLA
 DIRECTOR ADMINISTRATIVO

INFORMACIÓN PRESUPUESTARIA



C. P. R.
 Calle Comercio 100, San Luis Potosí, S. L. P.

**MUSEO DEL FERROCARRIL
 SAN LUIS POTOSÍ**

Estado Anual de Ingresos
 del Ejercicio 2012 al 31 de Diciembre

del 1 de Enero al 31 de Diciembre
 del Ejercicio 2012

Estado Anual de Ingresos por Fuente de Fideicomiso	Ingresos					Ingresos
	Ingresos	Transferencias y Subsidios	Subsidios	Ingresos	Ingresos	
Ingresos del Fondo Operativo Federal y Estatal y de las Municipales	0.00	0.00	0.00	0.00	0.00	0.00
Ingresos y subvenciones de funcionamiento	0.00	0.00	0.00	0.00	0.00	0.00
Ingresos de explotación	0.00	0.00	0.00	0.00	0.00	0.00
Ingresos de explotación	0.00	0.00	0.00	0.00	0.00	0.00
Ingresos por explotación, intereses, alquileres, derechos, etc., de los bienes, derechos, acciones, valores y participaciones de propiedad de los bienes	0.00	0.00	0.00	0.00	0.00	0.00
Ingresos de los Bienes Públicos de los Poderes Legislativo y Judicial, de los Organos Auxiliares y del Sector Privado y Participaciones del resto de las Empresas Productoras del Estado	0.00	0.00	0.00	0.00	0.00	0.00
Ingresos de los Bienes Públicos de los Poderes Legislativo y Judicial, de los Organos Auxiliares	0.00	0.00	0.00	0.00	0.00	0.00
Ingresos de explotación, intereses, alquileres, derechos, etc., de los bienes, derechos, acciones, valores y participaciones de propiedad de los bienes	0.00	0.00	0.00	0.00	0.00	0.00
Ingresos de explotación, intereses, alquileres, derechos, etc., de los bienes, derechos, acciones, valores y participaciones de propiedad de los bienes	0.00	0.00	0.00	0.00	0.00	0.00
Ingresos Derivados de Fideicomisos	0.00	0.00	0.00	0.00	0.00	0.00
Total	0.00	0.00	0.00	0.00	0.00	0.00
Ingresos Fideicomiso						



MUSEO DEL FERROCARRIL

SAN LUIS POTOSÍ

Estado, Avenida de la Independencia
San Luis Potosí, S.L.P. México, 2018

El presente documento es propiedad del Museo del Ferrocarril de San Luis Potosí.

Director del Museo del Ferrocarril
San Luis Potosí, S.L.P.

Fecha: _____
Hora: _____
Lugar: _____

Director del Museo del Ferrocarril
San Luis Potosí, S.L.P.



MUSEO DEL FERROCARRIL SAN LUIS POTOSÍ

Estado Analítico del Ejercicio del Presupuesto de Egresos
Clasificación Económica (por Tipo de Gasto)
(Período: 01/01/2015 - 31/12/2015)

Presupuesto
Ejecutado

Concepto	Egresos						Subtotal
	Aplicados	Aplicaciones/Provisiones	Reservados	Derivados	Proyectos	Subsidios	
Gastos Corrientes Gastos de Capital Inversión en bienes e instalaciones de activo permanente y explotación Inversión en infraestructura Total del Ejercicio	1 10,000,000.00 10,000,000.00 10,000,000.00 10,000,000.00 10,000,000.00	1 10,000,000.00 10,000,000.00 10,000,000.00 10,000,000.00	24,712.00 24,712.00 24,712.00 24,712.00 24,712.00	10,000,000.00 10,000,000.00 10,000,000.00 10,000,000.00 10,000,000.00	10,000,000.00 10,000,000.00 10,000,000.00 10,000,000.00 10,000,000.00	10,000,000.00 10,000,000.00 10,000,000.00 10,000,000.00 10,000,000.00	6,013,412.00 6,013,412.00 6,013,412.00 6,013,412.00 6,013,412.00

[Signature]
DIRECTOR GENERAL

[Signature]
DIRECTOR GENERAL



Indotec
Instituto Tecnológico de Estudios Superiores de Occidente

MUSEO DEL FERROCARRIL SAN LUIS POTOSÍ

Estado: Sistema de Ejecución del Presupuesto de Egresos
Clasificación Funcional (Presupuesto y Función)
2017 (Enero - Diciembre)

Subprograma: 00000000
Programa: 00000000
Proyecto: 00000000

Total de Bienes	Función					Proyecto	Subprograma	Programa	Proyecto	Subprograma	Programa	Proyecto
	Subprograma	Programa	Subprograma	Programa	Subprograma							
	0	0	0	0	0	0	0	0	0	0	0	0
	0	0	0	0	0	0	0	0	0	0	0	0

[Handwritten Signature]
 Director General

[Handwritten Signature]
 Director General

INFORMACIÓN PROGRAMÁTICA



**MUSEO DEL FERROCARRIL
SAN LUIS POTOSÍ**
Gasto por Categoría Programática
Del 01/01/2011 al 30/06/2011

Fecha: 01/07/2011
Hora: 10:00 AM

Concepto	Ejecución				Subtotal
	Asignado	Asignado / Ejecutado	Realizado	Programa	
	1	1	1	1	1
Total	1	1	1	1	1

[Signature]
DIRECTOR GENERAL

[Signature]
DIRECTOR ADMINISTRATIVO

MUSEO DEL PAROQUIANO "DON CARLOS GONZALEZ"
SAN LUIS POTOSI
PROGRAMA E PROYECTO DE INGRESOS
DE EL MUNICIPIO A 30/04/2022

NO APLICA

Este proceso de licitación pública se encuentra en fase de planeación y se cancela por falta de presupuesto para el presente ejercicio.

LIC. JUAN CARLOS GONZALEZ RAMON
DIRECTOR GENERAL

LIC. YVONNE GONZALEZ TORRES
DIRECTOR ADMINISTRATIVO

MINIO DEL FERROVIARIO,
SAN LUIS POTOSI
INFORME SOBRE PAGOS COMPARTES
DE ALQUILER DE BARRILES



NO APLICA

Este informe es una copia autorizada de un informe original que forma parte de un expediente de un proceso de licitación.

LIC. DIANA MARÍA GALLARDO BARRÓN
DIRECTORA GENERAL

LIC. MARCELO TINOCO TOVAR ARELLANO
DIRECTOR ADMINISTRATIVO



**MUSEO DEL FERROCARRIL
SAN LUIS POTOSÍ**
Endeudamiento Neto

Del 01/01/2021 Al 30/06/2022

Identificación de Crédito o Instrumento	Cálculo		Saldo	
	Contratación	Amortización	01/01/2021	30/06/2022
A				
Créditos Bancarios				
Tarjetas de Crédito	0.00	0.00	0.00	0.00
B				
Otros Instrumentos de Deuda				
Tarjetas de Crédito	0.00	0.00	0.00	0.00
Total	0.00	0.00	0.00	0.00

 LIC. JUAN CARLOS GARCÍA GARCÍA
 DIRECTOR GENERAL

 LIC. FRANCISCO JOSÉ TORRES RAMÍREZ
 DIRECTOR ADMINISTRATIVO



**MUSEO DEL FERROCARRIL
SAN LUIS POTOSÍ**
Intereses de la Deuda
Del 01Jan-2022 Al 30Jun-2022

Identificación de Crédito o Instrumento	Devengado	Total	
		Intereses Por Pagar	Pagado
Créditos Bancarios			
Total de Intereses de Créditos Bancarios	62.00		62.00
Deuda Instrumentos de Deuda			
Total de Intereses de Otros Instrumentos de Deuda	62.00		62.00
Total	124.00		124.00

RICARDO RUIZ
DIRECTOR GENERAL

JC. MARCELO MARTÍNEZ TORRES
DIRECTOR ADMINISTRATIVO



**MUSEO DEL FERROCARRIL
SAN LUIS POTOSÍ**

Indicadores de Puesta Fiscal

del 01/01/2022 al 30/04/2022

(Cifras en pesos)

2022 | 2021
del 01/01/2022 | del 01/01/21

Concepto	Estimado / Aprobado	Empleado	Recaudado / Pagado
I. Egresos Presupuestarios (01-4)	\$1,287,182.00	\$1,287,207.75	\$1,287,207.75
1. Egresos del Gobierno de la Entidad Federativa	\$0.00	\$0.00	\$0.00
2. Egresos del Sector Privado	\$0.00	\$0.00	\$0.00
II. Egresos Presupuestarios (02-4)	\$1,287,182.00	\$1,287,207.75	\$1,287,207.75
1. Egresos de Gobierno de la Entidad Federativa	\$0.00	\$0.00	\$0.00
4. Egresos del Sector Privado	\$1,287,182.00	\$1,287,207.75	\$1,287,207.75
III. Salidas Presupuestarias (Egresos y Déficit) (01 + 2 - 3)	\$0.00	\$208,017.42	\$208,017.42

Concepto	Estimado / Aprobado	Empleado	Recaudado / Pagado
III. Salidas Presupuestarias (Egresos y Déficit)	\$0.00	\$208,017.42	\$208,017.42
IV. Ingresos, Compensaciones y Gastos de la Cuenta	\$0.00	\$0.00	\$0.00
V. Salidas Financieras (Egresos y Déficit) (04 + 5 - 6)	\$0.00	\$208,017.42	\$208,017.42

Concepto	Estimado / Aprobado	Empleado	Recaudado / Pagado
A. Financiamiento	\$0.00	\$0.00	\$0.00
B. Amortización de la deuda	\$0.00	\$0.00	\$0.00
C. Financiamiento Neto	\$0.00	\$0.00	\$0.00

 LIC. **ROBERTO J. GARCÍA SÁNCHEZ**
 DIRECTOR GENERAL

 LIC. **WILBERTO HERNÁNDEZ TORAL CARRERA**
 DIRECTOR ADMINISTRATIVO

0000 ADMINISTRACION DE BARRIOS
 0001 COMISION DE BARRIO
 0002 MUSEO DE LA CIUDAD
 0003 TRANSPORTES DE LA CIUDAD PORTA ALBA (ALBA)
 0004 COMISARIA 001/01
 0005 TRANSPORTES PARA COMUNITARIA CUBANOS
 0006 ATENCION TELEFONICA
 0007 SERVICIO ALAMBICO PARA TELEFONOS

Pto. Alegre
 Pto. Nuev
 Pto. Nuevo



 DIRECTOR GENERAL

0008
 0009
 0010
 0011
 0012
 0013
 0014
 0015

0016
 0017
 0018
 0019
 0020
 0021
 0022
 0023
 0024
 0025
 0026
 0027
 0028
 0029
 0030

0031
 0032
 0033
 0034
 0035
 0036
 0037
 0038
 0039
 0040
 0041
 0042
 0043
 0044
 0045
 0046
 0047
 0048
 0049
 0050

0051
 0052
 0053
 0054
 0055
 0056
 0057
 0058
 0059
 0060
 0061
 0062
 0063
 0064
 0065
 0066
 0067
 0068
 0069
 0070



 DIRECTOR GENERAL

REGIO DEL MERCADO
DEL LAS PUEBLO
RELACION DE NOMES MANEJABLES
DE ESTABLECIMIENTOS A REGISTRAR



NO APLICA

El presente es un informe informativo de la RMP, no tiene efecto de ley, ni es vinculante para los interesados en el proceso de registro.

DR. NORA ISABEL CALLEJO SANCHEZ
DIRECTORA GENERAL

DR. MARCO ANTONIO TORRES PEREZ
DIRECTOR ADMINISTRATIVO

NAUO DEL AGRICULTOR
DEL CUSCO
RELACION CONTABLE BANCARIA PROVISIONAL DEPENDIENDO
DEL MINISTERIO DE AGRICULTURA



TIPO DE OPERACION	MONEDAS USADAS	
	MONEDA NACIONAL	MONEDA EXTRANJERA
ENTRADA DE DINERO	SI	NO
EGRESO DE DINERO	SI	NO
OTROS MOVIMIENTOS	SI	NO

Este informe es de carácter informativo y no debe considerarse un documento oficial.

SR. MARIO CÉSAR SALAZAR BARRÓN
DIRECTOR GENERAL

SR. MARCELO ERNESTO TOVAR DANTELE
DIRECTOR ADMINISTRATIVO

MAPA DEL PROCESO
MAY 2015
RELACION DE EQUIPOS REPARABLES
A COBERTURA FINANCIERA
DE SUBSECTOR DE TELECOMUNICACIONES



NO APLICA

Este proceso es una actividad preliminar que involucra al personal administrativo y no forma parte del proceso de compra y venta de bienes del Estado.

DIRECTOR GENERAL

DIRECTOR ADMINISTRATIVO

LEY DE DISCIPLINA FINANCIERA

STATE OF TEXAS COMMISSION ON GOVERNMENTAL ETHICS FINANCIAL DISCLOSURE REPORT 2012							
Discloser's Name (Last, First, Middle Initial)	State or Federal Employee or Office	Net Worth	Spouse's Net Worth	Spouse's Income	Spouse's Assets	Spouse's Liabilities	Spouse's Other Information
1. Name of Discloser [Name]	2. Position [Position]	3. Net Worth [Value]	4. Spouse's Net Worth [Value]	5. Spouse's Income [Value]	6. Spouse's Assets [Value]	7. Spouse's Liabilities [Value]	8. Spouse's Other Information [Text]
9. Other Assets [List of Assets]							
10. Other Liabilities [List of Liabilities]							
11. Other Information [List of Other Information]							
12. Signature of Discloser [Signature]							
13. Signature of Spouse [Signature]							

Discloser's Name (Last, First, Middle Initial)	Net Worth	Spouse's Net Worth	Spouse's Income	Spouse's Assets	Spouse's Liabilities	Spouse's Other Information
14. Name of Discloser [Name]						
15. Position [Position]						
16. Net Worth [Value]						
17. Spouse's Net Worth [Value]						
18. Spouse's Income [Value]						
19. Spouse's Assets [Value]						
20. Spouse's Liabilities [Value]						
21. Spouse's Other Information [Text]						

[Signature]
 [Name]
 [Title]

[Signature]
 [Name]
 [Title]

GENERAL INFORMATION
Expense Program - 101
As of 12/31/2014

Category	Current Budget	Actuals	Balance
1 Expense Program - 101 - 101-01	6,271.00	1,177.00	5,094.00
1.1 Expense - 101-01-01	6,271.00	1,177.00	5,094.00
1.2 Expense - 101-01-02			
1.3 Expense - 101-01-03			
2 Expense Program - 101 - 101-02	6,271.00	1,177.00	5,094.00
2.1 Expense - 101-02-01	6,271.00	1,177.00	5,094.00
2.2 Expense - 101-02-02			
3 Expense Program - 101 - 101-03			
3.1 Expense - 101-03-01			
3.2 Expense - 101-03-02			
4 Expense Program - 101 - 101-04		20.00	20.00
5 Expense Program - 101 - 101-05		20.00	20.00
6 Expense Program - 101 - 101-06		20.00	20.00

Category	Current Budget	Actuals	Balance
7 Expense Program - 101 - 101-07			
7.1 Expense - 101-07-01			
7.2 Expense - 101-07-02			
8 Expense Program - 101 - 101-08		20.00	20.00

Category	Current Budget	Actuals	Balance
9 Expense Program - 101 - 101-09			
9.1 Expense - 101-09-01			
9.2 Expense - 101-09-02			
10 Expense Program - 101 - 101-10			
10.1 Expense - 101-10-01			
10.2 Expense - 101-10-02			
11 Expense Program - 101 - 101-11			

Category	Current Budget	Actuals	Balance
12 Expense Program - 101 - 101-12	6,271.00	1,177.00	5,094.00
12.1 Expense - 101-12-01			
12.2 Expense - 101-12-02			
12.3 Expense - 101-12-03			
13 Expense Program - 101 - 101-13	6,271.00	1,177.00	5,094.00
13.1 Expense - 101-13-01			
13.2 Expense - 101-13-02			
14 Expense Program - 101 - 101-14		20.00	20.00
15 Expense Program - 101 - 101-15		20.00	20.00

Account	Account Number	Balance	Account Type
1. Transferred Federal Reserve		\$	\$
2. Transferred Federal Reserve		\$	\$
3. Transferred Federal Reserve		\$	\$
4. Transferred Federal Reserve		\$	\$
5. Transferred Federal Reserve		\$	\$
6. Transferred Federal Reserve		\$	\$
7. Transferred Federal Reserve		\$	\$
8. Transferred Federal Reserve		\$	\$
9. Transferred Federal Reserve		\$	\$
10. Transferred Federal Reserve		\$	\$
11. Transferred Federal Reserve		\$	\$
12. Transferred Federal Reserve		\$	\$
13. Transferred Federal Reserve		\$	\$
14. Transferred Federal Reserve		\$	\$
15. Transferred Federal Reserve		\$	\$
16. Transferred Federal Reserve		\$	\$
17. Transferred Federal Reserve		\$	\$
18. Transferred Federal Reserve		\$	\$
19. Transferred Federal Reserve		\$	\$
20. Transferred Federal Reserve		\$	\$
21. Transferred Federal Reserve		\$	\$
22. Transferred Federal Reserve		\$	\$
23. Transferred Federal Reserve		\$	\$
24. Transferred Federal Reserve		\$	\$
25. Transferred Federal Reserve		\$	\$
26. Transferred Federal Reserve		\$	\$
27. Transferred Federal Reserve		\$	\$
28. Transferred Federal Reserve		\$	\$
29. Transferred Federal Reserve		\$	\$
30. Transferred Federal Reserve		\$	\$
31. Transferred Federal Reserve		\$	\$
32. Transferred Federal Reserve		\$	\$
33. Transferred Federal Reserve		\$	\$
34. Transferred Federal Reserve		\$	\$
35. Transferred Federal Reserve		\$	\$
36. Transferred Federal Reserve		\$	\$
37. Transferred Federal Reserve		\$	\$
38. Transferred Federal Reserve		\$	\$
39. Transferred Federal Reserve		\$	\$
40. Transferred Federal Reserve		\$	\$
41. Transferred Federal Reserve		\$	\$
42. Transferred Federal Reserve		\$	\$
43. Transferred Federal Reserve		\$	\$
44. Transferred Federal Reserve		\$	\$
45. Transferred Federal Reserve		\$	\$
46. Transferred Federal Reserve		\$	\$
47. Transferred Federal Reserve		\$	\$
48. Transferred Federal Reserve		\$	\$
49. Transferred Federal Reserve		\$	\$
50. Transferred Federal Reserve		\$	\$

Signature of the Director of the Texas State Office of the Inspector General

 DIRECTOR

Signature of the Director of the Texas State Office of the Inspector General

 DIRECTOR

STATE OF TEXAS
COMPTROLLER GENERAL
OFFICE OF THE COMPTROLLER GENERAL
REPORT OF REVENUE

Item	2000					Change
	Actual	Revised	Actual	Original	Revised	
Total Revenue						
1. State Revenue	1,000,000	1,000,000	1,000,000	1,000,000	1,000,000	0
2. Local Government Revenue	0	0	0	0	0	0
3. Federal Revenue	0	0	0	0	0	0
4. Other Revenue	0	0	0	0	0	0
Total Revenue	1,000,000	1,000,000	1,000,000	1,000,000	1,000,000	0
5. State Revenue	1,000,000	1,000,000	1,000,000	1,000,000	1,000,000	0
6. Local Government Revenue	0	0	0	0	0	0
7. Federal Revenue	0	0	0	0	0	0
8. Other Revenue	0	0	0	0	0	0
Total Revenue	1,000,000	1,000,000	1,000,000	1,000,000	1,000,000	0

[Signature]

 Comptroller General

[Signature]

 Comptroller General

STATE OF TEXAS
COMMISSION ON THE JUDICIAL BRANCH
REPORT OF THE COMMISSION ON THE JUDICIAL BRANCH
FOR THE YEAR 2000

Section	Total					Total
	Male	Female	White	Black	Hispanic	
1. Chief Justice						
2. Associate Justices						
3. Justices of the Peace						
4. County Clerks						
5. District Clerks						
6. District Judges						
7. County Judges						
8. District Judges						
9. County Judges						
10. District Judges						
11. County Judges						
12. District Judges						
13. County Judges						
14. District Judges						
15. County Judges						
16. District Judges						
17. County Judges						
18. District Judges						
19. County Judges						
20. District Judges						
21. County Judges						
22. District Judges						
23. County Judges						
24. District Judges						
25. County Judges						
26. District Judges						
27. County Judges						
28. District Judges						
29. County Judges						
30. District Judges						
31. County Judges						
32. District Judges						
33. County Judges						
34. District Judges						
35. County Judges						
36. District Judges						
37. County Judges						
38. District Judges						
39. County Judges						
40. District Judges						
41. County Judges						
42. District Judges						
43. County Judges						
44. District Judges						
45. County Judges						
46. District Judges						
47. County Judges						
48. District Judges						
49. County Judges						
50. District Judges						
51. County Judges						
52. District Judges						
53. County Judges						
54. District Judges						
55. County Judges						
56. District Judges						
57. County Judges						
58. District Judges						
59. County Judges						
60. District Judges						
61. County Judges						
62. District Judges						
63. County Judges						
64. District Judges						
65. County Judges						
66. District Judges						
67. County Judges						
68. District Judges						
69. County Judges						
70. District Judges						
71. County Judges						
72. District Judges						
73. County Judges						
74. District Judges						
75. County Judges						
76. District Judges						
77. County Judges						
78. District Judges						
79. County Judges						
80. District Judges						
81. County Judges						
82. District Judges						
83. County Judges						
84. District Judges						
85. County Judges						
86. District Judges						
87. County Judges						
88. District Judges						
89. County Judges						
90. District Judges						
91. County Judges						
92. District Judges						
93. County Judges						
94. District Judges						
95. County Judges						
96. District Judges						
97. County Judges						
98. District Judges						
99. County Judges						
100. District Judges						

[Signature]

 Executive Director

[Signature]

 Chairman

STATE OF TEXAS
Department of Transportation
Construction Management
Section 101.000 - Construction
2010

Description	Amount					Total
	Approved	Encumbered	Available	Committed	Unencumbered	
Item 1: Materials and Construction	1,000,000	0	1,000,000	0	1,000,000	1,000,000
Item 2: Professional Services	0	0	0	0	0	0
Item 3: Construction	0	0	0	0	0	0
Total Available	1,000,000	0	1,000,000	0	1,000,000	1,000,000

The amount of money in this column is not to exceed the amount of money in the column of the same name in the previous column.



 DIRECTOR



 DIRECTOR

STATE OF TEXAS
COMMISSION ON GOVERNMENTAL ETHICS & TRANSPARENCY
REGULATORY IMPACT STATEMENT
2025

Section	Type					Priority
	Advisory	Informational	Enforcement	Investigative	Other	
Section 1: General Provisions	1000	0	1000	0	0	1000
1.001 Purpose and Authority	0	0	0	0	0	0
1.002 Definitions	0	0	0	0	0	0
1.003 Scope of Application	0	0	0	0	0	0
1.004 Short Title	0	0	0	0	0	0
1.005 Construction	0	0	0	0	0	0
1.006 Severability	0	0	0	0	0	0
1.007 Effective Date	0	0	0	0	0	0
Section 2: Ethics Provisions	1000	0	1000	0	0	1000
2.001 General Provisions	0	0	0	0	0	0
2.002 Conflicts of Interest	0	0	0	0	0	0
2.003 Financial Disclosure	0	0	0	0	0	0
2.004 Gifts and Entertainment	0	0	0	0	0	0
2.005 Political Activity	0	0	0	0	0	0
2.006 Campaign Finance	0	0	0	0	0	0
2.007 Recusal	0	0	0	0	0	0
2.008 Penalties	0	0	0	0	0	0
2.009 Enforcement	0	0	0	0	0	0
2.010 Miscellaneous	0	0	0	0	0	0
Section 3: Transparency Provisions	1000	0	1000	0	0	1000
3.001 General Provisions	0	0	0	0	0	0
3.002 Access to Information	0	0	0	0	0	0
3.003 Records Management	0	0	0	0	0	0
3.004 Open Meetings	0	0	0	0	0	0
3.005 Public Hearings	0	0	0	0	0	0
3.006 Freedom of Information Act	0	0	0	0	0	0
3.007 Penalties	0	0	0	0	0	0
3.008 Enforcement	0	0	0	0	0	0
3.009 Miscellaneous	0	0	0	0	0	0
Section 4: Miscellaneous Provisions	1000	0	1000	0	0	1000
4.001 General Provisions	0	0	0	0	0	0
4.002 Administrative	0	0	0	0	0	0
4.003 Miscellaneous	0	0	0	0	0	0
4.004 Penalties	0	0	0	0	0	0
4.005 Enforcement	0	0	0	0	0	0
4.006 Miscellaneous	0	0	0	0	0	0



MUSEO DEL FERROCARRIL "JOSÉ GARCÍA CORDERO"
AL 30 DE JUNIO DE 2023

II) NOTAS DE DESARROLLO

B) NOTAS AL ESTADO DE SITUACIÓN FINANCIERA

Activos

• Efectivo y Equivalentes

El saldo cuenta está integrado por Efectivo correspondiente a los fondos disponibles asignados a Museo del Ferrocarril "José García Cordero", bancos e instituciones, como a continuación se detalla:

A continuación se muestran los saldos que integran el total de efectivo y equivalentes:

Cuentas	2023
RENTAS DE ALQUILER	\$ 148.000,00
RENTAS DE ALQUILER DE TERRENO	\$ 10
Total	\$ 148.010,00

El saldo cuenta también se integra por **AVANCE DE ESTATALES A INTERES PROPIO**

A la fecha no tenemos ningún recurso destinado para inversión financiera

Efectivo

este fondo liquida los gastos menores que se van presentando en el mes.

Cuentas	Monto
FONDO REVOLUCIONARIO CVA OBGA	\$ 10
Total	\$ 10

Bancos/Instituciones

Presentamos el monto de efectivo disponible provisto del Museo del Ferrocarril "José García Cordero", en instituciones financieras de acuerdo se integra por:

Banco		Monto
BANCO CVA, CVA, BANCO		\$ 10
BANCO CVA, BANCO VEB		\$ 1.200,00
BANCO CVA, BANCO VEB		\$ 440,00
BANCO CVA, BANCO VEB		\$ 288.100,00
BANCO CVA, BANCO VEB		\$ 11.700,00
Total	\$	\$ 291.490,00

• Derechos a recibir Efectivo y Equivalentes y Bancos a Servicios a Recibir

El saldo por cobrar está integrado de la siguiente forma:

Cuentas	2023
CUENTAS POR COBRAR A CONTRO PLAZO	\$ 10
DEBITOS DEDUCIDOS POR COBRAR A CONTRO PLAZO	\$ 28.980,00
Total	\$ 28.990,00



Las Cuentas por Cobrar e Ingresos por Cobrar se integran por:

Concepto		2015
CENTRO DE COMERCIO A CORTO PLAZO	\$	-
DEUDORES DIVERSOS POR COMERCIO A CORTO PLAZO		
MUSEO DEL FERROCARRIL "JESUS GARZA GONZALEZ"	\$	1,000.00
TRICOMERCIO DE LA FEDERACION	\$	4,329.00
TERMINAL CARRETERA NOROCCIDENTAL	\$	0.00
MANIFIESTO DOMESTICO TONALTEPEC DE XAHUCLA	\$	18,912.00
	Total	\$ 24,241.00

El saldo de \$1,000.00 corresponde a servicios a terceros

El saldo de \$4,329.00 corresponde a servicios a terceros

3. A la fecha no existen deudas o recibir efectivos y equivalentes, bienes y servicios.

Bienes Disponibles para su Transformación o Consumo (Inventarios)

- 4. Hasta el momento no existen ningún proceso de transformación y/o explotación de bienes.
- 5. Hasta el momento no cuenta con inventario.

Inversiones Financieras

- 6. Hasta el momento no se tiene ningún recurso destinado para Inversiones.
- 7. Hasta el momento no se tiene ningún recurso destinado para Inversiones Financieras.

Bienes Muebles, Intangibles e Intangibles

8. Los Bienes Muebles se registran a través de actas.

9. Hasta el momento El Museo del Ferrocarril "Jesus Garza Gonzalez" no cuenta con bienes muebles e intangibles intangibles.

Bienes Intangibles, Infraestructura y Construcciones en Proceso

Hasta el momento El Museo del Ferrocarril "Jesus Garza Gonzalez" no cuenta con bienes intangibles, infraestructura o construcciones en proceso.

Estimaciones y Devaluaciones

10. En el Museo del Ferrocarril "Jesus Garza Gonzalez" no se registran estimaciones ni devaluaciones a la fecha ya que no existen cuentas por cobrar.

Otros Activos

11. El Museo del Ferrocarril "Jesus Garza Gonzalez", actualmente no cuenta con otros activos.



Pasivos

Categoría	2023
PASIVO CIRCULANTE	\$ 21,280,421
PASIVO NO CIRCULANTE	\$ 0
Suma de Pasivos	\$ 21,280,421

• Pasivos Circulantes

Detallar entre las principales partidas del Pasivo Circulante las siguientes:

Categoría	Importe
DEUDAS PERSONALES POR PAGAR A CORTO PLAZO	\$ 6,230,000
RENTAL DE BANCOS Y CONTRIBUCIONES POR PAGAR A CORTO PLAZO	\$ 42,190,000
DEUDAS POR VENTAS	\$ 0
PROVEEDORES POR PAGAR A CORTO PLAZO	\$ 14,854,000
OTRAS CUENTAS POR PAGAR A CORTO PLAZO	\$ 17,796,000
ELIMINAR PASIVO CIRCULANTE	\$ 21,280,421

- 1 Remuneración al personal Ejec. por \$6,230,000
- 2 Retención de ISR \$28,190,000
- 3 Retenciones ISR Honorarios - \$20,000
- 4 Retenciones ISR \$14,860,000
- 5 Retenciones IVA \$3,420
- 6 Retenciones ISR - Régimen Simplificado de Confianza \$,000
- 7 Fiancings en Antigua Corporación SA de CV - \$10,000
- 8 Seguridad Privada de Mecánico - Ejec. por \$140,000
- 9 Sociedades Cooperativas Penitenciaras - \$2,000,000
- 10 Fiancing - Roberto Guzmán Murguía - \$50,000
- 11 Cooperación de Investigaciones y Administraciones S \$17,250,000
- 12 Proveedores de servicios en tecnología informática SA de CV Ejec. por - \$11,000
- 4 Fiancing (Credito personal) Ejec. Acreditado \$10,420 Fiancing Actual \$6,000,000
- 4 Navar Acosta Escobar de Ejec. por \$201,000 Ana Isabella Sanchez Garcia \$0,000
- 6 Juan Manuel Hernandez Pita quien recien al trabajador de Alejandra Mora Tacuanday \$6,000

(B) NOTAS AL ESTADO DE ACTIVIDADES

Ingresos de Gestión

La cuenta de **DERECHOS, PARTICIPACIONES Y APORTACIONES** en cantidad de \$100,000,000 representa el monto de los ingresos propios del Estado del Fideicomiso "José García Corona" y la cantidad de \$1,440,000,000 ingresos por **SUBSIDIOS Y CONTRIBUCIONES ESTATALES**, para el periodo de actividades al 30 de junio del 2023.

Gastos y Otros Pérdidas

1. Cuenta del impuesto del Estado por Servicios Personales, Materiales y Suministros y Servicios Generales representada por el funcionamiento del Estado del Fideicomiso "José García Corona" - monto con el presupuesto Global - y de Ingresos Propios, dentro del 2023 de \$2,078,180,000 para pagar del capítulo 1000 para proyectos del Estado del Fideicomiso "José García Corona"



III) NOTAS AL ESTADO DE VARIACIÓN EN LA HACIENDA PÚBLICA:

1. La Hacienda Pública y Patrimonio Contribuido no ha sufrido cambios a la fecha.
2. El Patrimonio Contribuido ha crecido únicamente por las modificaciones a resultados anuales por parte de empresas que forman el ISEI con un monto de \$1,000.00, afectando los resultados después de impuestos de la cuenta pública.

IV) NOTAS AL ESTADO DE FLUJOS DE EFECTIVO:

Efectivo y equivalentes

Concepto	2022
EFECTIVO	0
EFECTIVO EQUIVALENTE	118,308.00
EFECTIVO Y EQUIVALENTE EN	118,308.00

V) CONCILIACIÓN ENTRE LOS INGRESOS PRESUPUESTARIOS Y CONTABLES, ASÍ COMO ENTRE LOS EGRESOS PRESUPUESTARIOS Y LOS GASTOS CONTABLES

		MUNICIPIO DEL FERROCARRIL "JESÚS GARCÍA CORONA" Contabilizado por los Ingresos Presupuestarios y Contables	
Compendio Contable 2022 a Mayo 2022		Miles de Quetzales	
(en millones)		(en miles)	
TOTAL DE INGRESOS PRESUPUESTARIOS		15,401,400.00	
A INGRESOS PRESUPUESTARIOS RECORRIDOS		15,400	
A INGRESOS PRESUPUESTARIOS		15,400	
A INGRESOS PRESUPUESTARIOS DE INGRESOS		15,400	
A INGRESOS PRESUPUESTARIOS DE INGRESOS DE INGRESOS DE INGRESOS		15,400	
A INGRESOS PRESUPUESTARIOS DE INGRESOS DE INGRESOS DE INGRESOS		15,400	
A INGRESOS PRESUPUESTARIOS DE INGRESOS DE INGRESOS DE INGRESOS		15,400	
A INGRESOS PRESUPUESTARIOS DE INGRESOS DE INGRESOS DE INGRESOS		15,400	
A INGRESOS PRESUPUESTARIOS DE INGRESOS DE INGRESOS DE INGRESOS		15,400	
A INGRESOS PRESUPUESTARIOS DE INGRESOS DE INGRESOS DE INGRESOS		15,400	
TOTAL DE INGRESOS CONTABLES		15,401,400.00	
Este informe de flujo de efectivo refleja que no existen transacciones y/o saldos que no se reflejen en los estados financieros y no representan errores ni irregularidades de ningún tipo.			



- a) Comisiones Fiscales de voto: Las instituciones que deban obligarse a pagar con ISR RETENCIONES POR SALARIOS (SEGUNDO SOCIAL, ROL Y SUPLENTE), IMPUESTO SOBRE ADICIONES Y RETENCIONES DE ISR POR MONEDEROS A SU COMO RETENCIONES DE IVA.
- b) Estructura organizativa

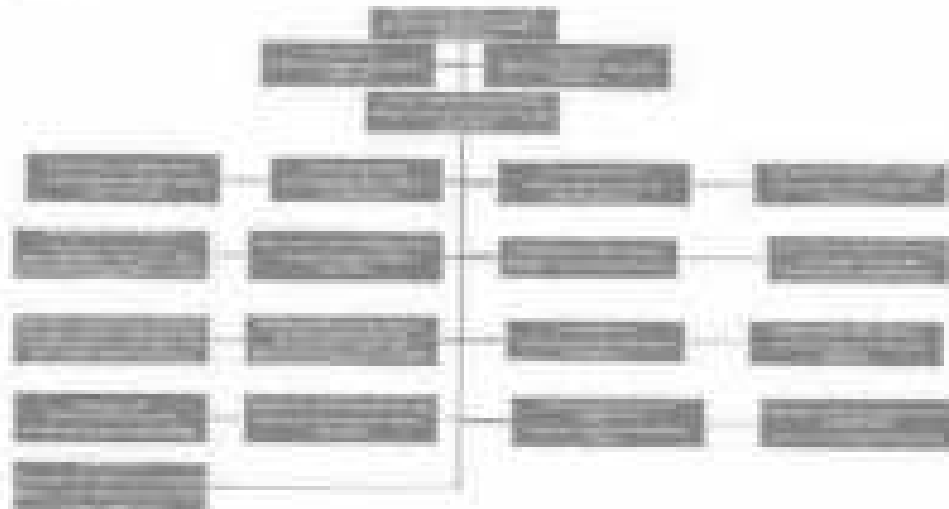

- a) Fideicomisos, mandatos y análisis de los casos de fideicomisos y fiduciarios. Mandatos de fecho. Fideicomisos y mandatos.

3 Base de Preparación de los Estados Financieros

3.1 Información

Los presentes estados financieros se han preparado utilizando reglas y criterios contables gubernamentales autorizados por la Secretaría de Hacienda, los cuales, en lo general, son concordantes con las normas de información financiera mexicana, excepto por que dichas reglas y criterios no requieren el conocimiento de las entidades de carácter en la información financiera ni observen lo relativo a la normalidad aplicable a las entidades con propósito en beneficio. En lo general, estos criterios y reglas se apartan de los principios de contabilidad gubernamental emitidos en los estados financieros siguientes:

El 1 de enero del 2008 entró en vigor el siguiente listado de las Normas de Información Financiera, emitidas por el Consejo Mexicano para la Investigación y Desarrollo de Normas de Información Financiera, A.C. (CONIF) y que a partir del 1 de junio de 2004, se le confiere la facultad para la emisión de dichas normas, con el fin de la sustitución de dicho nuevo esquema, no se realizó la estructura financiera del grupo ni sus partes y criterios de registro contable.

Los Estados Financieros de los que forman parte estas notas han sido formulados sobre la base de valores históricos, así como, que no se ajustan a los Principios del Método de Valoración por la Comisión de Pruebas para la Contabilidad del Instituto de Contadores Públicos A.C., denominado "Principios de los Efectos de la Información Financiera". En virtud de la emisión de estos conceptos en dichos estados financieros no son comparables con los de períodos anteriores por estar representados sobre un periodo de parte de ciertos criterios. Se ha observado la normalidad emitida por el CONIF y los disposiciones aplicadas.



6. Políticas de Contabilidad Significativas

De informe sobre:

No tiene efecto en el informe a los Estados Financieros por no haberse la implementación correspondiente.

7. Pasivos en Moneda Extranjera y Protección por Riesgo Cambio

De informe sobre:

El Museo del Ferrocarril "José García Domínguez", no realiza operaciones de riesgo tipo en moneda extranjera.

8. Regimen Analítico del Activo

9. Políticos, Mandatos y Arrogos

Mantenernos no tener Políticos o Mandatos.

10. Reporte de la Resolución

Subvención Central \$1.048.393.40 Ejercicio 2022 del 01 de mayo al 31 de junio 2022

Ingreso Propio \$88.614.28 Ejercicio 2022 del 01 de mayo al 31 de junio 2022

11. Información sobre la Deuda y el Reporte Analítico de la Deuda

Las entidades que forman integradas en Reporte Analítico de la Deuda, se integran por primera vez por la misma actividad del Museo del Ferrocarril "José García Domínguez", de la cual que no se deude contra por ningún instrumento Financiero o Subordinado.

12. Calificaciones Externas

El Museo del Ferrocarril "José García Domínguez" no tiene calificación para crédito (deuda), por este motivo no tiene esta calificación o calificación externa alguna.

13. Proceso de Mejora

- Estudios presupuestales por parte
- Subvenciones presupuestales por parte
- Comprobación del gasto
- Otros: Control
- Firma de responsabilidad
- Salvo
- Calificación, etc.

14. Información por Segmentos

Grado de avance en el proceso de implementación consiste en el centro de estudio:

Para el registro de las operaciones, se verifica que la información que se genera en el sistema de contabilidad gubernamental tenga las características y el contenido de los principales informes de rendición de cuentas.

A través, al objetivo, se fortalece la transparencia y la rendición de cuentas, atendiendo con esto un mayor control y seguridad de la información generada en las actividades propias, para garantizar el proceso de implementación oportuna.

Se cuenta con el apartado de implementación oportuna en nuestra página, en el cual se exhibe subiendo la información de la normalización emitida por el CITRAC.



El manual de contabilidad y de clasificadores presupuestarios se está trabajando.

16. Eventos Posteriores al Cierre

En el mes de diciembre 2022 se revisó el resultado del ejercicio 2021 por una cantidad de \$0.

18. Partes Relacionadas

No existen partes relacionadas que puedan ejercer influencia significativa sobre la forma de medición financiera y financiera y operativa.

17. Responsabilidad Sobre la Presentación Razonable de la Información Contable

“Esta garantía de alta calidad incluye que los Estados Financieros y sus notas, son razonablemente correctos, y son responsabilidad del emisor”.

<p>AUTORIZO</p>  <p>U.E. Juan Pablo Torres Director General</p>	<p>CLASIFICA</p>  <p>Fernando Torres Director General</p>	<p>SUPERVISO</p>  <p>U.E. Marcel Torres Director Administrativo</p>
--	--	--