

I. NOTAS DE DESGLOSE:

INFORMACIÓN CONTABLE:

NOTAS AL ESTADO DE SITUACIÓN FINANCIERA

ACTIVO

EFFECTIVO Y EQUIVALENTES:

1. Esta cuenta está integrada por Efectivo correspondiente a los fondos revolventes asignados a Unidades de Capacitación, bancos e inversiones, como a continuación se detalla:

CONCEPTO	IMPORTE
EFFECTIVO	\$51,557.15 ¹
BANCOS/TESORERÍA	17'637,669.78 ²
INVERSIONES	0.00 ³
TOTAL	\$17'689,226.93

¹ Fondos fijos tanto de oficinas centrales como de las unidades de capacitación.

² El saldo cuentas bancarias se integra por RECURSOS FEDERALES, RECURSOS ESTATALES, e INGRESOS PROPIOS.

³ Se creó una nueva cuenta 0116383950 para el manejo del fondo de ahorro. Además se apertura la cuenta 205530634 para inversión fondo de ahorro conformado por las aportaciones trabajador y patrón del instituto, mismos que ya fueron enterados a los trabajadores.

DERECHOS A RECIBIR EFFECTIVO Y EQUIVALENTES Y BIENES O SERVICIOS A RECIBIR:

2. Las cuentas por cobrar están integradas de la siguiente forma:

SECRETARIA DE FINANZAS	3'199,666.70 ¹
BBVA BANCOMER	4,904.78 ²
SEP CECATI No. 10	1,000.00 ³
MUNICIPIO DE SAN LUIS POTOSÍ	98,488.00 ⁴
UNIDAD SAN LUIS	953,371.00 ⁵
TERAN ENRIQUE CESAR	1,746.50 ⁶
UNIDAD SOLEDAD	393,036.80 ⁷
OROCIO LOREDO CARLOS AGUSTIN	3,656.19 ⁸
LUGO MARTINEZ MIGUEL ANGEL	31.00 ⁹
GONZALES CASTILLO ROBERTO CARLOS	4,721.85 ¹⁰
SANCHEZ MUÑIZ NOHELIA	1,200.00 ¹¹
ROCHA DAVILA AGUSTIN	11,793.99 ¹²
ZAMORA RANGEL ANA REBECA	42,059.00 ¹³
DEUDORES CONOCER	4,800.00 ¹⁴
DIRECCION DE VINCULACION	79,310.00 ¹⁵

FLORES SALDIERNA ROSA ESTEFANÍA	13,130.21 ¹⁶
DEUDORES UNIDAD CATORCE	19,200.00 ¹⁷
CARDENAS TRISTÁN JESUS	10,000.00 ¹⁸
GUTIERREZ PARTIDA JAIME EDUARDO	149.99 ¹⁹
CALLEJA CRUZ HUMBERTO	2,837.35 ²⁰
HERNANDEZ PEREZ JUAN RAMON	4,760.00 ²¹
ORTEGA OJEDA EMILIO	7,109.43 ²²
MARTINEZ TORRES MARTIN AMADO	476.60 ²³
MORAN REYES MARIA DEL CARMEN	10,433.38 ²⁴
MARTINEZ FLORES JESUS EMANUEL	30,492.71 ²⁵
ORTIZ RANGEL BRENDA LIZBETH	10,000.00 ²⁶
COORDINACION PROGRESO	17,050.00 ²⁷
GONZALEZ MENDOZA ELIZABETH	383.81 ²⁸
MENDOZA VAZQUEZ RAUL OSCAR	6,567.25 ²⁹
UNIDAD MEXQUITIC	87,900.00 ³⁰

1 Recibo 14486 por \$760,819.00 Complemento gastos de operación y servicios personales Octubre-Diciembre 2021 Federal, 16487 \$58,307.40 Frente Cuatrecientos 2017 Federal y 14488 \$1,574,507.71 Política Salario 2022, Recibo capítulo 2000 y 3000 mes de julio y agosto 2023.

2 Se depositó en una cuenta bancaria a mínima preporcionada por el beneficiario (trabajador Cd. Del Maíz); en tanto el Banco al notificarle determinó no dejar disponible el depósito y desdolvimos el resto a futuro, (Se han hecho las gestiones, más el personal del banco a cargo no ha dado respuesta)

3 Cuidado desde hace años recibo DIB203 (Incobrable)

4 Incobros años 2013, 2015 y 2016; se mandó oficio para reconocimiento de deuda a municipio para cobro y cuado pendiente

5 Saldo 2004, 2017 y 2018 por 30,880.00 empresas no localizables, deudas departamento jurídicos y el resto por recibos 2022, Du & Wolding Compound México s. de R.L de C.V, GRUPO ACCERRO S.A. de C.V. Cemex Operaciones México, y de 2023 Goodyear-SLP, Raymundo Pansa Mendez, Floitech Automotive México, San Luis Metal Forming, Controladora Nabe, Floitech Automotive México, Innovation Packaging & Process, Proveedor de Seguridad Industrial del Golfo, SW Purification, A. Shulman de México, recuperable a corto plazo.

6 Varios pendientes de comprobar a comunidad de la Luz y Cateros 30 noviembre

7 Recibos pendientes de cobro unidad Salud cursos SCT 25379, 26185, 26186, 26333, 26397, 26598, 26700, 26701, 26706, 26787, 26922 al 26937, 27112, 27497, 28416, y cuentas por cobrar mas de octubre.

8 Anticipo gastos a comprobar comisión municipio de Matlapa día 19 de julio para supervisión y entrega de documentación oficial.

9 Variaciones resto comprobación gastos y/o depósito anticipo por viaje.

10 Por viaje a Mérida al foro Nacional de competencia del Conocer, y viaje a Chiapas congreso de formación para el trabajo en el sector artesanal.

11 Váticos viaje a San Luis Junta directores.

12 Gastos a Comprobar para adquisición artículos del Instituto.

13 Anticipos por término relación laboral.

14 Recibo 27429 Marcela Alicia Solares Lopez y 29039 Arturo Casanova Nieto.

15 Recibos 25560, 26234, 27520, 28682, 28675 y 29209 Peral Rey, A. Schulman de México S.A, Julián Zavala y Grupo Acerro S.A. de C.V, Junta Estatal de Caminos y Cemex Operaciones México

16 Por comisión pendientes váticos a Cd. De México pendientes de comprobar Cd. Valles, Ebers, Nuevo León para febrero, y anticipo gastos dirección General, además de anticipo Chiuhuites para reunión anual ICAT, León Gto. México Foro Nacional de competencia Conocer, Monterrey, Matlapa, Villa de Reyes, Chiapas congreso formación para el trabajo sector artesanal, Villa de Reyes firma convenio con Ayuntamiento, Nariño entrega de constancias, Matlapa foro Estatal Participo Dialogo y Construyo, Riveverde y Valles Reunión cooperativa Restaurantes y Hoteleros, Cd. Valles y Tampacán reunión de directores del Instituto Politécnico de Estudios Superiores, Xilita y Cd. Valles Jornada Nacional para la Inclusión laboral Mty. Nuevo León Convocatoria de la Dirección General del Centro de Capacitación para el Trabajo tema Capacitación y Autotransporte, Zaragoza y Cd. Valles entrega de constancias, Matlapa y Gedmi Entrega de constancias, Charcas y Mexquitic Entrega de constancias.

17 Por recibo 28568, 29050 y 29060 Nibers Real Bonanos.

18 Gastos a comprobar.

19 Por gastos para alimentación cursos IMES, factura por monto menor al anticipo

20 Váticos a oficinas centrales para entrega de documentación.

21 Viaje a Matlapa y a SLP realizar pasaje de expo ICAT y entrega de documentación

22 Comisión Cd. Valles reunión de directivos del Instituto Politécnico, Matlapa asistir a la feria de preservación y servicios de la SECIST, Xilita y Cd. Valles feria nacional del Empleo, Mty. Reunión nacional de directores y viaje a Tamaulipas.

23 Anticipo viaje a comunidad de Cerritos e clausura y entrega de constancias.

24 Por Anticipo agualafío y gastos a comprobar.

25 Comida Cd. Valles, Tamaulipas a Cd. Valles para entrega de constancias, Chiapas, primer congreso formación para el trabajo Sector Artesanal, Villa de Reyes firma convenio Ayuntamiento, Cd. Valles Segundo informe Gobierno del Estado, Cd. Vanegas saber entrega de constancias, Riveverde reunión con director y personal operativo, Charcas y Mexquitic entrega de constancias, Gedmi recoger y entregar documentación, a Mexico Autotransportes Federal, Valles Universidad YAAR y al municipio de Cateros y de la Luz.

26 Depósito por gastos a comprobar.

27 28493, 28492 María de Jesús Hernández Reyes y Valquiria del Carmen Trejo Lopez, 28666 Silia Rodríguez Mendosa, 28665 Gustavo Gallegos Nieto, 28669 Christian Kalid Gurmado Rodríguez.

28 Comida a El Nariño Cd. del Maíz, entrega de constancias, Cardenas Cd. del Maíz y Cerritos recoger y entregar documentación Matlapa Huehuetlan y Tamquilán entrega y recoge documentación.

29 Anticipo váticos a Tierra Nueva a Comunidad el ca marín su supervisión de cursos Salinas, Matlapa y Cd. Valles a recabar papelería de Unidades de Capacitación Depósito en exceso para descuento en nómina.

30 Cuentas de recuperación recibo 28635 y 28690 pendientes de cobro Unidad Mexquitic.

BIENES DISPONIBLES PARA SU TRANSFORMACION O CONSUMO (INVENTARIOS).

3. Hasta el momento no realizamos ningún proceso de transformación y/o elaboración de bienes. Y tampoco manejamos almacenes ya que los bienes que adquirimos son para consumo de las distintas unidades y son entregadas o enviadas al momento de su compra.

INVERSIONES FINANCIERAS

4. A la fecha no tenemos ningún recurso destinado para Inversiones financieras o Fideicomisos.

BIENES MUEBLES, INMUEBLES E INTANGIBLES.

5. Los inmuebles, mobiliario y equipo adquiridos se registran a su costo de adquisición y los transferidos por el Instituto Estatal de infraestructura Física Educativa o recibidos mediante donación, se registran a su valor estimado o al costo de construcción o adquisición asignado por los patrocinadores.

Depreciación y Amortización: Estamos en procesos de la implantación del modulo de control patrimonial, mismo que a futuro presentará movimiento en estas cuentas; A la fecha hemos hecho un registro por baja de camioneta Nitro .

ESTIMACIONES Y DETERIOROS.

6. En el Instituto no se registran estimaciones ni deterioros a la fecha, ya que en las cuentas por cobrar de los últimos años no hemos sufrido de falta de cobro, y el registro de las cuentas de patrimonio están en proceso, y en consecuencia se determinarán los criterios para su estimación.

OTROS ACTIVOS

7. Se encuentra en Unidad San Luis, Activo no circulante que se compone de equipo CNC Y PLC. Que tuvo un costo de \$5'383,116.30 Mismos que representan cursos de capacitación, que repercuten en los ingresos del Instituto en cuotas de recuperación por cursos, que se llevan a cabo en las instalaciones de la misma unidad y que se imparten principalmente para la Zona Industrial.

PASIVO

- Las cuentas por pagar al 30 de Noviembre de 2023, son por la cantidad de \$9'579,972.10 que se integran por pagos pendientes a proveedores, acreedores y cuenta puente para el pago de honorarios asimilables a salarios de instructores de cursos de capacitación como sigue.

ISR RETENCION POR SALARIO PERMANENTE	484,233.46 ¹
ISR RETENCION POR SALARIO ASIMILADOS Y POR SERVICIOS PROFESIONALES	429,192.41 ²



ISR RETENCION POR ARRENDAMIENTO	10,304.11 ³
RETENCION IVA	13,613.99 ⁴
SECRETARIA DE FINANZAS	869,921.00 ⁵
INSTITUTO DE CAPACITACIÓN PARA EL TRABAJO DEL ESTADO DE SAN LUIS POTOSÍ	174,569.87 ⁶
INSTITUTO MEXICANO DEL SEGURO SOCIAL	182,680.42 ⁷
OLIVIA DAYANA GOMEZ ORTIZ	1,448.35 ⁸
RODRIGUEZ RAMIREZ NESTOR	500.00 ⁹
RETENCION ISR REGIMEN SIMPLIFICADO	424.32 ¹⁰
TECNOLOGIA Y DISEÑO EN INGENIERIA ELECTR	14,717.50 ¹¹
SECRETARIA DE EDUCACION DEL GOBIERNO DEL	2,735,613.18 ¹²
TREJO LOPEZ VALQUIRIA DEL CARMEN	1,350.00 ¹³
OTRAS CUENTAS POR PAGAR A CP	82,904.95 ¹⁴
ICAT ASIMILADOS	4'312,129.71 ¹⁵
RETENCIONES IMSS	49,308.86 ¹⁶
GUTIERREZ GUTIERREZ GRACIANO	6,732.75 ¹⁷
SANCHEZ GAMA RICARDO	6,297.53 ¹⁸
ACCION MOVIL ALTIPLANO	1,600.00 ¹⁹
JUAREZ ALVARADO JESUS	7,652.86 ²⁰
LUNA RODRIGUEZ FRANCISCO	7,652.86 ²¹
OROZCO ARREGUIN JOSE ALFREDO	7,652.86 ²²
SIERRA GOMEZ NOHEMI NAZARETH	8,349.42 ²³
SEGURA LEON LUIS EDUARDO	25,087.64 ²⁴
CASTAÑEDA SALAZAR ARTURO	21,568.86 ²⁵
RAMOS VEGA ESTEFANA ALEJANDRA	8,349.42 ²⁶

CARDENAS GUAJARDO SONIA GUILLERMINA	56,710.17 ²⁷
GUERRERO ORTIZ ROSA LAURA	18,438.81 ²⁸
CARRIZALES RIVERA ALEJANDRINA	200.00 ²⁹
IMPRO INDUSTRIES MEXICO	21,000.00 ³⁰
TUBESA	352.00 ³¹
PEÑA GÓMEZ ANA MARIA DE LOURDES	6,297.53 ³²
FUENTES GUEL NORMA PATRICIA	12,500.00 ³³
TERAN ENRIQUEZ CESAR	534.41 ³⁴
HERRERA SANCHEZ KARINA GUADALUPE	82.85 ³⁵

²⁷ ISR causado en agosto 2023 pendiente de pago.

²⁸ ISR asimilado causado en octubre 2023 y retención por servicios profesionales.

²⁹ ISR RTN. Retenaz mar octubre de o 2023 pendiente de pago.

³⁰ IVA Rta. Arrendamiento octubre oficinas centrales.

³¹ Impuesto sobre nominal 2.5 % desde diciembre 2020, hasta agosto 2021 y mes de enero, febrero, marzo, abril, mayo, junio, julio, agosto, septiembre, octubre y noviembre 2023 pendiente de pagar.

³² Pagos pendientes nominativa nominal Federal.

³³ pasivo RTN al mes de noviembre 2023.

³⁴ Cancelación de cheque 7023, del 28 de julio 2017 pensión alimenticia terminación laboral Victor Hugo Flores Salcido oficio 2507/2015 expediente 365/2017/EI/TECA

³⁵ Pagos en exceso que se aplicará depósito una vez que hagan lo solicitan.

³⁶ Rta. n. ISR Regimen simplificado de servicios del mes de noviembre.

³⁷ complemento pago de factura no. 311 trabajos de gestión y trámites ante CFE suministrador de servicios básicos para oficinas administrativas.

³⁸ recibo con antigüedad de más de 5 años. Con relación al monto pendiente de pago de la Secretaría de Educación del Gobierno del Estado en cantidad de \$2'735,613.18 fue un préstamo que se efectuó para cubrir una aportación de subsidio estatal correspondiente al ejercicio 2008.

³⁹ Depósito en exceso a considerarse en futuros cursos.

⁴⁰ Se integra de los pagos a enterar por pagar a pensiones, préstamos hipotecarios, pagos por similitudes, pensiones alimenticias, fondos por incidencias y finiquitos pendientes de enterar.

⁴¹ Se integra por saldo no cobrado ejercicios anteriores \$3,117.68, retribución anual 2017 por \$2'388,262.00, saldo de 2018 \$1,290.00, \$2,281.00 mes abril, 1'544,014.00 Federal, 1'394,104.10 Estatal.

⁴² Retenciones de cuota trabajador IMSS.

⁴³ Cálculo Proporcional Finiquito Graciela Guzmán Guzmán.

⁴⁴ Pasivo Cálculo provisional Finiquito Sanchez Gama Rosalee

⁴⁵ Recibo Unidad Mixta Alajalón sobre anticipado, se elabora en noviembre

⁴⁶ Cálculo Proporcional Finiquito Juana Alvarado Jerez

⁴⁷ Cálculo Proporcional Finiquito Lane Rodriguez Francisco.

⁴⁸ Cálculo Proporcional Finiquito Oropa Arreguín José Adolfo.

⁴⁹ Cálculo Proporcional Finiquito Sierra Bases Nelson Nazareth.

⁵⁰ Cálculo Proporcional Finiquito Segura León Luis Edsardé

⁵¹ Cálculo Proporcional Finiquito Castellano Solazar Arturo.

⁵² Cálculo Proporcional Finiquito Ramos Vega Estefana Alejandra.

⁵³ Cálculo Proporcional Finiquito Cárdenas Guajardo Sonia Guillermina.

⁵⁴ Cálculo Proporcional Finiquito Guerrero Ortiz Rosa Laura.

⁵⁵ Depósito en exceso Unidad Metropolitana pendiente expedir recibo cumplimiento.

⁵⁶ Cobro cuotas anticipadas Unidad Soledad.

⁵⁷ Pasivo Depósito no identificados.

⁵⁸ Cálculo Provisional Finiquito Peña Gómez Ana María de Lourdes.

⁵⁹ Depósito en exceso mismo que devolvió al cliente.

⁶⁰ Depósito en exceso se deposita en diciembre.

⁶¹ Comprobación en exceso de gastos en caja chica.

II) NOTAS AL ESTADO DE ACTIVIDADES

INGRESOS DE GESTIÓN

1. La cuenta de DERECHOS, PARTICIPACIONES Y APORTACIONES en cantidad de \$ 90'876,021.23 representa la captación de los ingresos propios del Instituto de Capacitación para el Trabajo del Estado de San Luis Potosí por concepto de cuotas de cursos de capacitación e ingresos derivado de Subsidios Estatales al mes de noviembre, para el desarrollo de actividades del ente público.

GASTOS Y OTRAS PERDIDAS

2. Comprende el importe del Gasto por Servicios Personales, Materiales y Suministros y Servicios Generales necesarios para el funcionamiento del Instituto de Capacitación para el Trabajo del Estado

de San Luis Potosí, ejercido con presupuesto Estatal, Federal y de Ingresos Propios. Siendo el monto de \$67'606,230.43 para gastos capítulo 1000 tanto para empleados como para los instructores del Instituto.

III) NOTAS AL ESTADO DE VARIACIONES EN LA HACIENDA PÚBLICA / PATRIMONIO

1. La Hacienda Pública o Patrimonio Contribuido no ha sufrido cambios a la fecha.

IV) NOTAS AL ESTADO DE FLUJOS DE EFECTIVO

Composición del rubro de efectivo y Equivalentes:

**INSTITUTO DE CAPACITACION PARA EL TRABAJO
DEL ESTADO DE SAN LUIS POTOSÍ
REPORTES MODULO FINANCIERO
CONCILIACIÓN DE FLUJOS DE EFECTIVO
(en pesos)**



Página: 1 / 1

	Del Periodo	1	Al	11	Ejercicio: 2022	Periodo: 11
Ahorro/Desahorro antes de rubros Extraordinarios	12,576,968				10,404,320	
Movimientos de partidas (o rubros) que no afectan al efectivo	7,128,411				13,532,092	
Depreciación	-299,900				-299,900	
Amortización	0				0	
Incrementos en las provisiones	0				0	
Incremento en inversiones producido por revaluación	0				0	
Ganancia/pérdida en venta de propiedad, planta en equipo	0				0	
Incremento en cuentas por cobrar	7,426,311				13,831,992	
Partidas extraordinarias	0				0	

* BAJO PROTESTA DE DECIR VERDAD DECLARAMOS QUE LOS ESTADOS FINANCIEROS Y SUS NOTAS, SON RAZONABLEMENTE CORRECTOS Y SON RESPONSABILIDAD EL EMISOR*

v) CONCILIACION ENTRE LOS INGRESOS PRESUPUESTARIOS Y CONTABLES, ASÍ COMO ENTRE LOS EGRESOS PRESUPUESTARIOS Y LOS GASTOS



**INSTITUTO DE CAPACITACION PARA EL TRABAJO
DEL ESTADO DE SAN LUIS POTOSÍ
REPORTES MODULO FINANCIERO**

ICAT

INSTITUTO DE
CAPACITACIÓN PARA
EL TRABAJO
DEL ESTADO

Conciliación Entre los Ingresos Presupuestarios y los Contables

Correspondiente del 01 de Enero al 30 de Noviembre del 2023
(Cifras en Pesos)
Ejercicio: 2023

Fecha: 14/12/23
Hora: 13:24:19
Página: 1 / 1

1. Total de Ingresos Presupuestarios		90,822,890.58
2. Más Ingresos Contables No Presupuestarios		53,130.65
Ingresos Financieros	53,130.65	
Incremento por Variación de Inventarios	0.00	
Disminución del Exceso de Estimaciones por Pérdida o Deterioro u Obsolescencia	0.00	
Disminución del Exceso de Provisiones	0.00	
Otros Ingresos y Beneficios Varios	0.00	
Otros Ingresos Contables No Presupuestarios	0.00	
3. Menos Ingresos Presupuestarios No Contables		72,187.39
Aprovechamientos Patrimoniales	0.00	
Ingresos Derivados de Financiamientos	72,187.39	
Otros Ingresos Presupuestarios No Contables	0.00	
4. Total de Ingresos Contables		90,803,833.84

* BAJO PROTESTA DE DECIR VERDAD DECLARAMOS QUE LOS ESTADOS FINANCIEROS Y SUS NOTAS, SON RAZONABLEMENTE CORRECTOS Y SON RESPONSABILIDAD EL EMISOR*

INSTITUTO DE CAPACITACION PARA EL TRABAJO
DEL ESTADO DE SAN LUIS POTOSÍ
REPORTES MODULO FINANCIERO

Conciliación entre los Egresos Presupuestarios y los Gastos Contables

Fecha: 14/11/2023
Hora: 13:29:28
Página: 1 / 2

(Cifras en pesos)
CORRESPONDIENTE DEL 1 DE ENERO AL 30 DE NOVIEMBRE DEL 2023

1. Total de egresos (presupuestarios)		79,015,710.72
2. Menos egresos presupuestarios no contables		4,147,251.25
Materias primas y materiales de producción y comercialización	780.00	
Materiales y suministros	3,376,683.09	
Mobiliario y equipo de administración	557,542.03	
Mobiliario y equipo educacional y recreativo	80,180.56	
Equipo e instrumental médico y de laboratorio	0.00	
Vehículos y equipo de transporte	0.00	
Equipo de defensa y seguridad	0.00	
Maquinaria, otros equipos y herramientas	49,413.53	
Activos biológicos	0.00	
Bienes inmuebles	0.00	
Activos intangibles	82,672.04	
Obras públicas en bienes de dominio público	0.00	
Otra pública en bienes propios	0.00	
Acciones y participaciones de capital	0.00	
Compra de títulos y valores	0.00	
Inversiones en fideicomisos, mandatos y otras análogas	0.00	
Provisiones para contingencias y otras erogaciones especiales	0.00	
Amortización de la deuda pública	0.00	
Adeudas de ejercicios fiscales anteriores (ADEFAS)	0.00	
Otros Egresos Presupuestales No Contables	0.00	
3. Más gastos contables no presupuestales		3,379,553.94
Estimaciones, depreciaciones, deterioros, obsolescencia y amortizaciones	0.00	
Provisiones	0.00	
Disminución de inventarios	0.00	
Aumento por insuficiencia de estimaciones por pérdida o deterioro u obsolescencia	0.00	
Aumento por insuficiencia de provisiones	0.00	
Otros Gastos	2,090.85	
Otros Gastos Contables No Presupuestales	3,377,463.09	
4. Total de Gasto Contable		78,248,013.41

b). NOTAS DE MEMORIA (CUENTAS DE ORDEN):

CONTABLES: Los movimientos que se reflejan son el resultado de la operación diaria.

BIENES MUEBLES E INMUEBLES EN COMODATO: Según la información registrada en nuestros archivos de control patrimonial, al día 31 de Marzo de 2014, se encuentran clasificados y asignados 25 artículos con el tipo de contrato "Comodato" en beneficio de empresas y dependencias gubernamentales pertenecientes a diversos Municipios del Estado de San Luis Potosí.

c). NOTAS DE GESTIÓN ADMINISTRATIVA:

1. PANORAMA ECONOMICO Y FINANCIERO: El Gobierno del Estado de San Luis Potosí no ha ministrado a este Instituto el importe total de la aportación que le corresponde (40%) para el rubro de gasto de operación establecido en el Convenio de Coordinación para la Creación, Operación y Apoyo Financiero, suscrito el 30 de agosto de 1996 entre el Gobierno Federal y el Estado de San Luis Potosí.

Desde el Ejercicio Fiscal de 2008 a la fecha, no se ha cumplido con lo establecido en el Convenio en comento, sin embargo el ICATSLP sigue cumpliendo con sus objetivos institucionales, en la capacitación para y en el trabajo; misma que incide en el desarrollo económico, la creación de empleos y la competitividad a nivel nacional e internacional, y en especial, de la población del Estado, lo que origina obtener un mejor nivel de ingreso que mejore la calidad de vida.

Existe el riesgo que la Federación suspenda o retire sus aportaciones.

3.2 AUTORIZACIÓN E HISTORIA: En el año de 1997 se publica el decreto de creación en el periódico oficial de Gobierno del Estado, con dos unidades de capacitación autorizadas; en 1998 se autoriza la creación de una Unidad Móvil para la zona huasteca del estado; entre 2006 y 2011 se autorizaron 11 unidades de capacitación y 2 unidades móviles más, para las zonas centro y altiplano. Finalmente en el año de 2013, se autoriza la construcción de las oficinas de la Dirección General del Instituto.

4 ORGANIZACIÓN Y OBJETO SOCIAL

A) OBJETO SOCIAL: Lograr una formación para el trabajo de calidad y pertinencia, a fin de incorporar amplios sectores de la población a las distintas modalidades de capacitación congruentes con las condiciones del mercado laboral y las expectativas del sector social.

B) PRINCIPAL ACTIVIDAD: Formación de capital humano a través de cursos de capacitación para y en el trabajo.

C) EJERCICIO FISCAL: 2023

D) REGIMEN JURIDICO: Título III de la Ley de Impuesto Sobre la Renta de las Personas Morales con Fines no Lucrativos.



E) CONSIDERACIONES FISCALES DEL ENTE: Las contribuciones que estamos obligados a pagar son ISR RETENCIÓN POR SALARIO PERMANENTE, ISR RETENCIÓN POR SALARIO ASIMILADOS, SEGURO SOCIAL, RCV E INFONAVIT, IMPUESTO SOBRE NOMINAS, Y A RETENER ISR POR ARRENDAMIENTO ASI COMO RETENCIONES DE IVA.

F) ESTRUCTURA ORGANICA

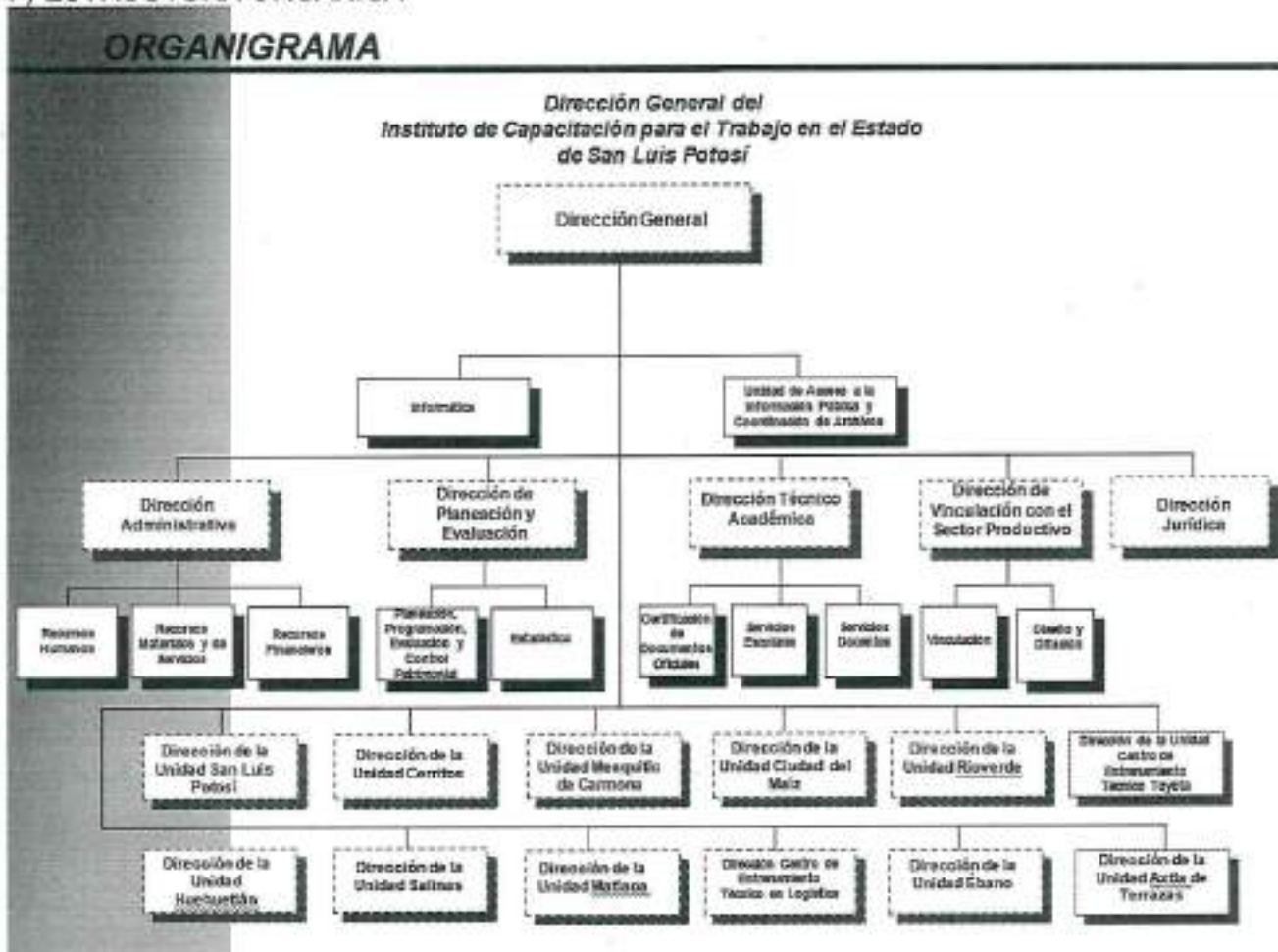

G) FIDEICOMISOS, MANDATOS Y ANÁLOGOS DE LOS CUALES ES FIDEICOMITENTE O FIDEICOMISARIO. Manifestamos no tener Fideicomisos ni mandatos

5. BASES DE PREPARACIÓN DE LOS ESTADOS FINANCIEROS: Los presentes Estados Financieros se han preparado utilizando reglas y criterios contables gubernamentales autorizados por la Secretaría de Finanzas, los cuales, en lo general, son coincidentes con las Normas de Información Financiera Mexicanas, excepto por que dichas reglas y criterios no requieren el reconocimiento de los efectos de la inflación en la información financiera ni observan lo relativo a la normatividad aplicable a las entidades con propósitos no

lucrativos. En lo general, estos criterios y reglas se apartan de los Principios de Contabilidad Generalmente Aceptados en los aspectos básicos siguientes:

El 1 de enero de 2006 entró en vigor el esquema básico de las "Normas de Información Financiera", emitidas por el Consejo Mexicano para la Investigación y Desarrollo de Normas de Información Financiera, A.C. (CINIF) a quien a partir del 1 de junio de 2004, se le confirió la facultad para la emisión de dichas normas. Con el inicio de la aplicación de este nuevo esquema no se modifica la estructura financiera del Instituto ni sus políticas y criterios de registro contable.

Los Estados Financieros de los que forman parte estas notas han sido formulados sobre la base de valores históricos; es decir, que no se alinean a los lineamientos del Boletín B-10 emitido por la Comisión de Principios de Contabilidad del Instituto Mexicano de Contadores Públicos, A.C., denominado "Reconocimiento de los Efectos de la Inflación en la Información Financiera".

En virtud de lo anterior, las cifras contenidas en dichos Estados Financieros no son comparables con las de períodos anteriores, por estar expresados éstos en pesos de poder adquisitivo diferente.

Se ha observado la normatividad emitida por el CONAC y las disposiciones aplicables.

6. POLITICAS DE CONTABILIDAD SIGNIFICATIVAS: No se tiene afectación inflacionaria a los Estados financieros por así disponerlo la reglamentación correspondiente.

7. POSICIÓN EN MONEDA EXTRANJERA Y PROTECCION POR RIESGO CAMBIARIO

En el Instituto, no se realizan operaciones de ningún tipo en moneda extranjera.

8. REPORTE ANALÍTICO DEL ACTIVO.

Al momento se está preparando la información para registrar los bienes que constituyen el patrimonio, de ahí determinaran la vida útil de los bienes muebles e inmuebles, así como los porcentajes de depreciación, deterioro o amortización.

9. FIDEICOMISOS, MANDATOS Y ANÁLOGOS

Manifestamos no tener Fideicomisos ni mandatos

10. REPORTE DE LA RECAUDACIÓN:

FONDO	RECAUDADO
FEDERAL APARTADO "A"	\$54'505,505.20
ESTATAL APARTADO "A"	24'469,479.96
INGRESOS PROPIOS (COBROS 2022 Y 2023)	10'695,005.73

11. INFORMACIÓN SOBRE LA DEUDA Y EL REPORTE ANALÍTICO DE LA DEUDA

Las cantidades que tenemos registradas en Reporte Analítico de la Deuda, se integra por pasivos generados por la misma actividad del Instituto de tal forma que no es Deuda contraída por ningún instrumento Financiero o Gubernamental.

12. CALIFICACION OTORGADA

El Instituto no está autorizado para contraer Deuda, por este motivo no hemos sido sometidos a calificación crediticia alguna.

13. PROCESOS DE MEJORA:

A) PRINCIPALES POLITICAS DE CONTROL INTERNO:

Principales características de controles aplicados en el ejercicio:

- Solicitudes presupuestales por partida, unidad responsable, proyecto, proceso.
- Autorizaciones presupuestales por partida, unidad responsable, proyecto, proceso.
- Comprobaciones del gasto
- Órdenes de pago y compra
- Validaciones de las facturas emitidas del gasto.
- Sellos
- Firmas de responsables
- Cotizaciones, etc.

14) INFORMACIÓN POR SEGMENTOS:

GRADO DE AVANCE EN EL PROCESO DE ARMONIZACION CONTABLE EN EL CENTRO DE ESTUDIOS:

Para el registro de las operaciones, se verifica que la información que se genere en el sistema de contabilidad gubernamental tenga las características y el contenido de los principales informes de rendición de cuentas. Asimismo, el objetivo es fortalecer la transparencia y la rendición de cuentas, obteniendo con esto un mayor control y seguridad de la información generada en las actividades propias, para garantizar el proceso de armonización contable.

Se cuenta con el apartado de armonización contable en nuestra página, en el cual se estará subiendo la información de la normatividad emitida por el CONAC.

El manual de contabilidad y de clasificadores presupuestarios se está trabajando.

15. EVENTOS POSTERIORES AL CIERRE: Esta registrada factura por cursos a DIF impartidos a la fecha por el 50%, y en el mes de octubre se emitió recibo 28845 complementando el acuerdo quedando pendientes de registro y cobro el resto durante el presente ejercicio. Además se efectuó una reclasificación de bienes Patrimoniales que consistió en clasificar en el activo las adquisiciones mismas que se estaban registradas al gasto por un monto de: \$119,113.00 (equipo de cómputo y software), Además se hizo incremento al presupuesto Federal apartado "F" Estrategia para el fortalecimiento al salario del sector Educativo.

Se cancelaron pasivos del año 2022 por determinación auditoria por un monto de \$90,323.09.

En los autos del expediente laboral 333/2022/e-5 en el auto de fecha 10 de abril de 2023 el INTITUTO DE CAPACITACION PARA EL TRABAJO DEL ESTADO DE SAN LUIS POTOSÍ promueve demanda de amparo en contra de laudo de fecha 28 de febrero 2023, por este motivo se decretó la suspensión de la ejecución del Laudo, respecto el monto que reste una vez que sea descontada la cantidad que corresponda a seis meses de subsistencia de trabajadora y que corresponde a la cantidad de \$242,847.00 (DOCIENTOS CUARENTA Y DOS MIL OCHOCIENTOS CUARENTA Y SIETE PESOS 00/100 M.N.)

16. PARTES RELACIONADAS

No existen partes relacionadas que puedan ejercer influencia significativa sobre la toma de decisiones financieras y operativas.

17. RESPONSABILIDAD SOBRE LA PRESENTACIÓN RAZONABLE DE LA INFORMACIÓN CONTABLE.

"Bajo protesta de decir verdad declaramos que los estados Financieros y sus notas son razonablemente correctos y son responsabilidad del emisor".

ELABORA

MARTHA ARREDONDO COSTILLA

SUPERVISO

EZEQUIEL ANIMAS SALAZAR
ENCARGADO DE LA DIRECCIÓN ADMINISTRATIVA

AUTORIZO

ROSA ESTEFANIA FLORES SALDIERNA
DIRECTOR GENERAL