

POLIZA DE EGRESOS

FECHA	11/06/2024	PÓLIZA NUM.	34
-------	------------	-------------	----

0120096326

GASTO CORRIEN

CUENTA	SUB-CTA	NOMBRE DE LA CUENTA	PARCIAL	DEBE	HABER
115	0020515	ROBLEDO LOPEZ JUAN LUIS	2,985.68	2,985.68	0.00
112	0030027	CTA.NO. 012009632-6	2,985.68	0.00	2,985.68
			SUMAS IGUALES	2,985.68	2,985.68

Concepto :

FONDO REVOVENTE 2024 PAGO DE VIATICOS A REAL DE CATORCE, S.L.P. EL 12 Y 13/06/24, PARA TRASLADO DEL TITULAR DEL SECRETARÍA DE CULTURA AL MPIO. DE REAL DE CATORCE, S.L.P.

HECHO POR	REVISADO	AUTORIZADO	
BDG	SJSC	CAC	

Cerrar

Guardar

Imprimir



Fecha y hora de consulta

11/06/2024 12:26:23 PM

Contrato

00638498

Nombre del Cliente

GOBIERNO DEL ESTADO DE SAN LUIS POTOSI SECRETARIA

BBVA Net Cash - Pagos Interbancarios

Operación autorizada

Transferencia en proceso de validación y aplicación.

Datos del firmante

Usuario: ADMIN1

Poder: 100%

Datos de la operación

Tipo de operación: Pago Interbancario

Descripción: FONDO REVOLVENTE

Importe de la operación: 2,985.68 MXP

Cuenta de retiro: 0120096326

Cuenta de depósito: 072700012574823440

Divisa de la cuenta: MXP

Divisa de la cuenta: MXP

Titular de la cuenta: GOBIERNO DEL ESTADO DE SAN LUIS POTOSI S ECRETARIA DE CULTURA

Titular de la cuenta: JUAN LUIS ROBLEDO

Nombre banco destino: BANORTE

Fecha de creación: 11/06/2024

Fecha de aplicación: 11/06/2024

Concepto de pago: VIATICOS REAL CATORCE 12 13 JUNIO 24

Referencia numérica: 340624

Instrumento de seguridad: ASD 6551813137

Hora de captura en el canal: 12:26:15

Datos de confirmación de la transferencia

Folio interbancario: 0000368939

Clave de rastreo: 002601002406110000368939

Folio de firma: 0054827021

Folio único: I401202406111226150054827027

Estado operación

Porcentaje Firmado: 100%

Estado: Operado

Detalle de firmas

Acción	Usuario	Porcentaje aportado	Fecha
CREO	ADMIN1	-- %	11/06/2024
FIRMO	ADMIN1	100 %	11/06/2024



CULTURA

SECRETARÍA DE CULTURA

SECRETARIA DE CULTURA DE SAN LUIS POTOSÍ

San Luis Potosí S.L.P., 13 de Junio de 2024

Oficio SC/SP/049/2024

C.P. CARLOS AGUAYO CASTILLO

DIRECTOR ADMINISTRATIVO DE LA SECRETARIA DE CULTURA

PRESENTE

Por medio del presente me permito solicitar gestione el trámite de viáticos a nombre de Juan Luis Robledo López, para trasladara al Titular de la Secretaría de Cultura al Municipio de Real de Catorce, S.L.P al Centro Cultural de Real de Catorce a la 1er reunión extraordinaria de Junta de Gobierno, los días 12 y 13 de junio del presente año.

Sin otro particular, aprovecho la ocasión para enviarle un cordial saludo

ATENTAMENTE

LIC. JESÚS MARCO TULIO RIVER JIMENEZ
SECRETARIO PARTICULAR DEL TITULAR
DE LA SECRETARIA

C.C. ARCHIVO
LJMTRB/csgc



Dirección:
 Reg. Fed.: GES850101L4A

Reg. Cámara:

Cta. Estatal:

Código postal:

Cuenta	Nombre	Referencia	Parcial	Cargos	Abonos
Póliza de Diario número 8 correspondiente al 25/Jul/2024 COMPROBACION T.E. -340624.- VIATICOS A REAL DE 14 S.L.P.					
5-1-13-00-0000	3000 SERVICIOS GENERALES COMPROBACIO T.E. 34062..			2,940.03	
5-1-13-01-3751	VIATICOS EN EL PAIS COMPROBACIO T.E. 34062..	PD-08	2,940.03		
1-1-50-00-0000	DEUDORES DIVERSOS COMPROBACIO T.E. 34062..				2,940.03
1-1-50-02-0515	ROBLEDO LOPEZ JUAN LUIS COMPROBACIO T.E. 34062..	PD-08	2,940.03		
				Total CFD/CFDI:	0

COMPROBACION T.E. -340624.- VIATICOS A REAL DE 14 S.L.P.	2,940.03	2,940.03
--	----------	----------

Elaboró

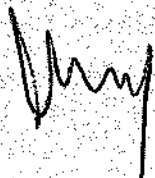

Revisó



Autorizó

Origen
CONTPAQ I

Póliza

Diario # 8
25/Jul/2024

PD-07

GOBIERNO DEL ESTADO LIBRE Y SOBERANO
DE SAN LUIS POTOSI
PLIEGO DE COMISION



FOLIO No.

64

SECRETARIA DE CULTURA

DIRECCION: DESPACHO DEL SECRETARIO

CLAVE PRESUPUESTAL:	
NACIONAL:	03-25-001-123-12-11-000-3751
EXTRANJERO:	

EMPLEADO DE COMISION	JUAN LUIS ROBLEDO LOPEZ
NUMERO DE EMPLEADO	173215
PUESTO Y CATEGORIA	JEFE DE GRUPO
LUGAR DE COMISION	REAL DE CATORCE, S.L.P
FECHA	12 Y 13 DE JUNIO DE 2024
MOTIVO Y JUSTIFICACION DE LA COMISION	TRASLADAR AL SECRETARIO DE CULTURA A JUNTA DE GOBIERNO EN EL CENTRO CULTURAL

	FECHA					TOTAL
	CUOTA DIARIA	DIAS	HOSPEDAJE	ALIMENTACION	ARREND. VEH.	
DENTRO DEL ESTADO SIN PERNOCTAR	542.85	1		500.00		500.00
DENTRO DEL ESTADO PERNOCTANDO	2714.15	1	1200.01	1,240.02		2440.03
FUERA DEL ESTADO SIN PERNOCTAR	759.99					
FUERA DEL ESTADO PERNOCTANDO	2,714.15					
TOTAL DE VIATICOS			1200.01	1,740.02		\$2,940.03

	CLAVE PRESUPUESTAL:					TOTAL
	AVION	AUTOBUS	VEHICULO	TAXI	OTROS	
PEAJE						
PASAJE						
COMBUSTIBLES Y LUBRICANTES						
ASISTENCIA MECANICA						
GASTOS DE TRASLADO EN COMISIONES OFICIALES						
GRAN TOTAL						\$2,940.03

MEDIO DE TRANSPORTE PARA REALIZAR COMISION EN:

1. VEHICULO OFICIAL No. PLACA: VAF2532D
 2. VEHICULO PARTICULAR No. PLACA: _____

3. AUTOBUS _____

4. AVION _____

5. MARITIMO _____

6. FERROVIARIO _____

RECIBI LA CANTIDAD DE \$ 2,940.03 (DOS MIL NOVECIENTOS CUARENTA PESOS 03/100M.N.)
 POR CONCEPTO DE 2 DIA DE (ALIMENTACION, HOSPEDAJE Y TRANSPORTERA)

AUTORIZA:
 C.P. CARLOS AGUAYO CASTILLO
 DIRECTOR ADMINISTRATIVO

RECIBI:
 JUAN LUIS ROBLEDO LOPEZ
 COMISIONADO

SECRETARIA DE CULTURA
 ADMINISTRATIVA

NOTA: LA PRESENTE COMPROBACION SE REALIZARA CONFORME AL ACUERDO ADMINISTRATIVO QUE ESTABLECE LAS MEDIDAS DE AUSTERIDAD Y DISCIPLINA DEL GASTO DE LA ADMINISTRACION PUBLICA ESTATAL Y AL PRESUPUESTO DE EGRESOS DEL ESTADO DE SAN LUIS POTOSI PARA EL EJERCICIO FISCAL 2024, ASI COMO LA NORMATIVIDAD SEGUN CIRCULAR QM-05-22 DE LA OFICIALIA MAYOR DEL ESTADO

17-50-02-0515

3751

03 JUN 2024			
SECRETARIA DE CULTURA	SECRETARIA DE CULTURA	SECRETARIA DE CULTURA	SECRETARIA DE CULTURA



Fecha y hora de consulta

11/06/2024 12:26:23 PM

Contrato

00638498

Nombre del Cliente

GOBIERNO DEL ESTADO DE SAN LUIS POTOSI SECRETARIA

BBVA Net Cash - Pagos Interbancarios

Operación autorizada

Transferencia en proceso de validación y aplicación.

Datos del firmante

Usuario: ADMIN1

Poder: 100%

Datos de la operación

Tipo de operación: Pago Interbancario

Descripción: FONDO REVOLVENTE

Importe de la operación: 2,985.68 MXP

Cuenta de retiro: 0120096326

Cuenta de depósito: 072700012574823440

Divisa de la cuenta: MXP

Divisa de la cuenta: MXP

Titular de la cuenta: GOBIERNO DEL ESTADO DE SAN LUIS POTOSI SECRETARIA DE CULTURA

Titular de la cuenta: JUAN LUIS ROBLEDO

Nombre banco destino: BANORTE

Fecha de creación: 11/06/2024

Fecha de aplicación: 11/06/2024

Concepto de pago: VIATICOS REAL CATORCE 12 13 JUNIO 24

Referencia numérica: 340624

Instrumento de seguridad: ASD 6551813137

Hora de captura en el canal: 12:26:15

Datos de confirmación de la transferencia

Folio interbancario: 0000368939

Clave de rastreo: 002601002406110000368939

Folio de firma: 0054827021

Folio único: 1401202406111226150054827027

Estado operación

Porcentaje Firmado: 100%

Estado: Operado

Detalle de firmas

Acción	Usuario	Porcentaje aportado	Fecha
CREO	ADMIN1	-- %	11/06/2024
FIRMO	ADMIN1	100 %	11/06/2024

Comprobante de transferencia

\$ 45.65 MN



CLABE 0183263
BBVA MEXICO
CUENTA ENLACE PERSONAL 018326344
Juan Luis Robledo Lopez
BOLJ/4120511A
\$0.00 MN
\$0.00 MN
Reembolso viáticos
240627
Transacciones



CULTURA

SECRETARÍA DE CULTURA

SECRETARIA DE CULTURA DE SAN LUIS POTOSÍ

San Luis Potosí S.L.P., 11 de Junio de 2024

Oficio SC/SP/050/2024

JUAN LUIS ROBLEDO LOPEZ

PRESENTE

Por medio del presente me permito informarle que estará comisionado para trasladar al Titular de la Secretaria de Cultura al Centro Cultural de Real de Catorce, S.L.P., a la 1er reunión extraordinaria de Junta de Gobierno, los días 12 y 13 de junio del presente año.

Sin otro particular, aprovecho la ocasión para enviarle un cordial saludo

ATENTAMENTE

LIC. JESÚS MARCOTULIO RIVERA JIMENEZ BRAVO
SECRETARIO PARTICULAR DEL TITULAR
DE LA SECRETARIA

C.C. ARCHIVO
L'JMTRB/csgc



PODER EJECUTIVO
DEL ESTADO DE
SAN LUIS POTOSÍ



POTOSÍ
PARA LOS POTOSINOS
GOBIERNO DEL ESTADO 2021-2027

CULTURA
SECRETARÍA DE CULTURA

SECRETARÍA DE CULTURA DE SAN LUIS POTOSÍ

San Luis Potosí, S.L.P., a 17 de junio de 2024

Informe de Actividades

Por este medio me permito informar de la comisión al municipio de Real de Catorce San Luis Potosí, los días 12 y 13 de junio del año en curso, en la cual traslade al Titular de la Secretaria de Cultura para Reuniones en el Centro Cultural de Real de Catorce, saliendo a las 8:00 hrs del 12 de junio, regresando a San Luis Potosí el 13 de junio a las 10:00 horas y arribando al municipio capital a las 16:00 horas del mismo 13 de junio, la mencionada comisión se realizó en el vehículo Oficial Toyota Sienna 2024, placas VAF253D.

ATENTAMENTE

Juan Luis Robledo L.

C. JUAN LUIS ROBLEDO LÓPEZ

JEFE DE GRUPO ADSCRITO AL DESPACHO

"2024, Año del Bicentenario del Congreso Constituyente del Estado de San Luis Potosí"

Facilita Guerrero No 6, Centro Histórico, C.P. 78000, San Luis Potosí, S.L.P. (Tel. 474 812 9814, 474 812 5559, 474 814 1705)

stp.gob.mx/S-CULT

FACTURA (I - Ingreso)

Folio fiscal

5092730C-D8E1-4AA5-ABD6-1FF8F22866BD

COMERCIALIZADORA MEDELLIN DE MATEHUALA

CARRETERA CENTRAL 57 KM 612
MATEHUALA CENTRO, MATEHUALA
SAN LUIS POTOSI, MEXICO CP. 78700
Código postal de lugar de expedición:78700
RFC: CMM020323CS6
Código de régimen fiscal:601
General de Ley Personas Morales

No. de Serie del Certificado del CSD
00001000000507604424
Fecha y hora de emisión
2024-06-19T17:29:01

Folio
49507



CLIENTE

RFC GES850101L4A
NOMBRE GOBIERNO DEL ESTADO DE SAN LUIS POTOSI
USO DE CFDI G03 - Gastos en general
RÉGIMEN FISCAL 603 - Personas Morales con Fines no Lucrativos
DOMICILIO FISCAL 78000

Table with columns: CANTIDAD, CLAVE, NO. IDENTIFICACIÓN, CLAVE UNIDAD, DESCRIPCIÓN, P. UNITARIO, IMPORTE. Rows include items like 'CMM. Chilaquiles Rojos Con Huevo', 'DA. Refresco 600 ML', and 'CMM. Café Americano'.

Total con letra

CIENTO SESENTA Y CINCO PESOS 00/100 M.N.

Observaciones

Summary table with columns: SUBTOTAL, DESCUENTO, IVA, IVA, TOTAL. Values include \$147.76, \$0.00, 0.00%, 16.00%, and \$165.00.

Juan Luis Redondo

Forma de Pago 01 - Efectivo

Método de pago PUE - Pago en una sola exhibición

Condiciones de pago 0 días

Sello Digital del Emisor

H8laalSqHoRCuwxQShvH1T1D0rqp8UAAbBjUQy19Rx379y3+li/dv/xgC+D+akC4D2jma1QB0Hmc/ZDsSwlxu/E2wOpIPXQ1uE5makSY04CVEK0X+k2xuva6YB75IFA3XIoYadlhoOW64/Oj0pZiYx+Fd7d+Ag/eJ1Ns5+nowPK4b08rsRTfp/OA9S6JPFcb9Z2YvIC9+DXaGt4a+UTeDbQni5EENu9/YLvg8Cij8DO7wjnlEUIN8sS9WDA/ND0+3jHkSyxqnWt2Auqm2de70J+RsK3fkbUsal9aDT0udQvVLIgrZIG1U8CnAj/beUxT50mqjXhjLkXU7KTv0w==

Sello Digital del SAT

M4RufibbCHL3GJxDaD+8zKzquunPE74zS6ZlkvYUxsQoxvUJrvas3M6oXtsJfYzJe0JupTJTY5Vgi6Stzj4PBbBC5Jn/rmLj72q0kN6uJFPIMKtVYmCbV40ZRMbfThyH2yTYvMTh8X3oPuemDe45dWY5lqj2tWcW7S9ygifV6aViy5TISOJErXF+Q9jBPR7whACvONC7noVTy7TDIzZT2D22B6GI33E/v0zCzPnoPEXng4F5uIOCp6Tz5AaGDydQ7BBbLcFDgIHjgQHPg64IbaZT0Zhe5gMpv6mpjBReNqNwZc8fSSAvLr2LkP7v4ZL5+oA==

Cadena Original del complemento de certificación digital del SAT

||1.1|5092730C-D8E1-4AA5-ABD6-1FF8F22866BD|2024-06-19T17:44:01|PPD101129EA3|H8laalSqHoRCuwxQShvH1T1D0rqp8UAAbBjUQy19Rx379y3+li/dv/xgC+D+akC4D2jma1QB0Hmc/ZDsSwlxu/E2wOpIPXQ1uE5makSY04CVEK0X+k2xuva6YB75IFA3XIoYadlhoOW64/Oj0pZiYx+Fd7d+Ag/eJ1Ns5+nowPK4b08rsRTfp/OA9S6JPFcb9Z2YvIC9+DXaGt4a+UTeDbQni5EENu9/YLvg8Cij8DO7wjnlEUIN8sS9WDA/ND0+3jHkSyxqnWt2Auqm2de70J+RsK3fkbUsal9aDT0udQvVLIgrZIG1U8CnAj/beUxT50mqjXhjLkXU7KTv0w==|00001000000705928441||



No. de Serie del Certificado del SAT 00001000000705928441

Fecha y hora de Certificación 2024-06-19T17:44:01

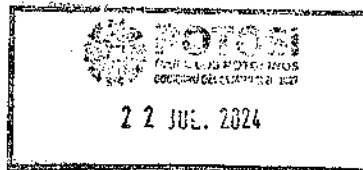

Handwritten signature

Handwritten text: CONSUMO 12

Verificación de comprobantes fiscales digitales por internet

RFC del emisor	Nombre o razón social del emisor	RFC del receptor	Nombre o razón social del receptor
CMM020323CS6	COMERCIALIZADORA MEDELLIN DE MATEHUALA	GES850101L4A	GOBIERNO DEL ESTADO DE SAN LUIS POTOSI
Folio fiscal	Fecha de expedición	Fecha certificación SAT	PAC que certificó
5092730C-D8E1-4AA5- ABD6-1FF8F22866BD	2024-06-19T17:29:01	2024-06- 19T17:44:01	PPD101129EA3
Total del CFDI	Efecto del comprobante	Estado CFDI	Estatus de cancelación
\$165.00	Ingreso	Vigente	Cancelable sin aceptación



Imprimir

RAZÓN SOCIAL: PETRA PUENTE CORDOVA
MATRIZ: Lanzagorta No. 11, Centro
SUCURSAL: Lanzagorta No. 11
C.P.: 78550 Real de Catorce, San Luis Potosí, México
TEL.: (01+488) 887 5044
E-MAIL: ventasmesonabundancia@gmail.com
RFC: PUCP690313MR1

FM00658

12/Junio/2024

12/Junio/2024

b914db79-7c87-4b49-850a-736c1b93d0ac

Nombre: GOBIERNO DEL ESTADO DE SAN LUIS POTOSI
Email: juanluisrobledolopez@hotmail.com
Dirección: MADERO 100 ZONA CENTRO.SAN LUIS POTOSI, MEXICO,
 C.P. 78000.

RFC: GES850101L4A

Regimen: Personas Morales con Fines no Lucrativos

1	CONSUMO C.SAT:90101501	CONSUMO	1.00000	UNIDAD DE SERVICIO C.SAT:E48	750.02000	0.00	103.45	16	750.02000
---	---------------------------	---------	---------	------------------------------------	-----------	------	--------	----	-----------



Forma de pago: 01 - Efectivo
 Metodo de pago: 02 - PUE Pago en una sola exhibición
 Uso de CFDI: G03 - Gastos en general
 Moneda: MXN
 Importe con letra: SETECIENTOS CINCUENTA PESOS 02/100 M.N.
 Regimen Fiscal: 612 - Regimen de las Personas Físicas con
 Actividades Empresariales y Profesionales
 Lugar de expedición: 78550 Real de Catorce, San Luis Potosi,
 México
 Fecha y Hora de certificación: 2024-06-12T16:48:45
 No. Certificado Digital: 00001000000509986845
 Efecto de comprobante: Ingreso
 Versión de CFDI: 4.0
 Cotización: CM00669
 Peso: 0.0000 kg
 Tasa 0: 0.00
 Tasa 16: 646.57
CONTADO
COMPROBANTE FISCAL DIGITAL INTERNET

\$ 750.02 MXN

Juan Luis Robledo I.

[1,1]b914db79-7c87-4b49-850a-736c1b93d0ac[2024-06-12T16:48:45][nvl]vCNok56wjc+LxVhDh6T2eMR8Y/1PMwOk62c7y/OV19dxL0i3Yuf9w7ka6xtsencL7YrLn5GSP02KfmRRrgETgaW3RYN
 SEeOZl|qvO/Ph28buZ7k10SgmNFz2kGeKylL2Dk|FVZ7wX1MZA22iQPEZZqhiZsb71MjX|e9124|VCzWsz5ab71wZgrAHzqR|JWAnXb+LcKR4FEBBwzeABVRE4msF+dC|977YJ25|F3xiQaI2OEauUqSEN/1
 TAVBJYjY15+Op0rXoSSiQ3K314P7GLI+ITZodTvlcrUW18gJAIP2gYz3N/nhoSL1yiyFYdAT6IB5z2JBIQ==[00001000000513570558]

v:CNok56wjc+LxVhDh6T2eMR8Y/1PMwOk62c7y/OV19dxL0i3Yuf9w7ka6xtsencL7YrLn5GSP02K
 fmRRrgETgaW3RYN/SEeOZl|qvO/Ph28buZ7k10SgmNFz2kGeKylL2Dk|FVZ7wX1MZA22iQPEZZqhiZsb71MjX|e9124|VCzWsz5ab71wZgrAHzqR|JWAnXb+LcKR4FEBBwzeABVRE4msF+dC|977YJ25|F3xiQaI2OEauUqSEN/1
 TAVBJYjY15+Op0rXoSSiQ3K314P7GLI+ITZodTvlcrUW18gJAIP2gYz3N/nhoSL1yiyFYdAT6IB5z2JBIQ==

YmYPRs+o7NSeonNyQdy6MQY9z16VD82gN0mJnGru58f5b0q+Ubc2z+L4ivQm4IXTNQq5f6YZq
 RiZsgmhENNhsyJi258kv077g8Q3Sc9nVvnE8E65Nv0Hr1dT05U+trg7TipPZmx|(Gcam9Cj0pu6QeN6
 qV3xndj|1DpnRVC0eBw8pVWofjvs0rgX4/kgkhB3dbkON/B87+oNaw1AYqSK004EodOFJG4nrvZb42s
 kYXqj8uDD85sHFineX0SuUipGs47pKMGbpNcNkuA7z/Dd9hTGsRYT:ODL0mQFGE+M74u4cg7Oq3
 49hd+KWDrXXlinZhdQFAQ==

Este documento es una representación impresa de un CFDI

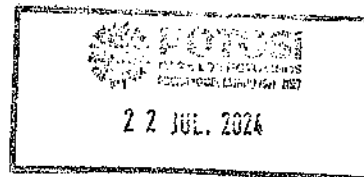

[Handwritten signature]

Folio fiscal	Fecha de expedición	Fecha certificación SAT	PAC que certificó
B914DB79-7C87-4B49-850A-736C1B93D0AC	2024-06-12T16:46:25	2024-06-12T16:48:45	DIG130917F9A
Total del CFDI	Efecto del comprobante	Estado CFDI	Estatus de cancelación
\$750.02	Ingreso	Vigente	Cancelable sin aceptación

Imprimir

RAZÓN SOCIAL: PETRA PUENTE CORDOVA

MATRIZ: Lanzagorta No. 11, Centro

SUCURSAL: Lanzagorta No. 11

C.P.: 78550 Real de Catorce, San Luis Potosí, México

TEL.: (01+488) 887 5044

E-MAIL: ventasmesonabundancia@gmail.com

RFC: PUCP690313MR1

FM00685
19/Junio/2024
19/Junio/2024
0112a4ac-df40-4bac-a88c-72f6f47ddc46

Nombre: GOBIERNO DEL ESTADO DE SAN LUIS POTOSI	RFC: GES850101L4A
Email: juanluisrobledolopez@hotmail.com	
Dirección: MADERO 100 ZONA CENTRO.SAN LUIS POTOSI, MEXICO, C.P. 78000.	Regimen: Personas Morales con Fines no Lucrativos

1	CONSUMO C.SAT:90101501	CONSUMO	1.00000	UNIDAD DE SERVICIO C.SAT:E48	325.00000	0.00	44.83	16	325.00000
	Forma de pago: 01 - Efectivo Metodo de pago: 02 - PUE Pago en una sola exhibición Uso de CFDI: G03 - Gastos en general Moneda: MXN Importe con letra: TRESCIENTOS VEINTICINCO PESOS 00/100 M.N. Regimen Fiscal: 612 - Regimen de las Personas Fisicas con Actividades Empresariales y Profesionales Lugar de expedición: 78550 Real de Catorce, San Luis Potosi, México Fecha y Hora de certificación: 2024-06-19T12:39:16 No. Certificado Digital: 00001000000509986845 Efecto de comprobante: Ingreso Versión de CFDI: 4.0 Cotización: CM00696 Peso: 0.0000 kg Tasa 0: 0.00 Tasa 16: 280.17 Observaciones: Consumo del dia 12 de junio 2024 ✓ CONTADO COMPROBANTE FISCAL DIGITAL INTERNET								280.17
									0.00
									44.83
									0.00
									325.00
									0.00
									\$ 325.00 MXN

[1.1]0112a4ac-df40-4bac-a88c-72f6f47ddc46[2024-06-19T12:39:16]jnujloqccBBFv+N/UDQm2KcePq+J5pZuwSXSejFDatSHNojQNEI9qrVQZFs+FxS9PLbaKjhZgyeYIB8AVUtA Ws3d6m7rD5C9nMu /zo7latGVxqYmaP4YV4oNu/owhazUju9GqrPkbpLYvSTv5zV6GxDjH3hr7p8X6RxxaxGtraALvQuY6stbQK4WqNOZamIHyyCKgsdF2jpoPIDfcaxHTWaS0tsaK1tqhvwOan38bUPJmRe738ksYy3J9NbDwhF WyaEAvkGB36XBomDpC0TTm1KW66PJDNMwVv5+F/Q6/nj9RPa/Q289XkaS8wkFkOoXK4thd3v7p2S0HpSQ==[00001000000513570568]

oQceBBFv+N/UDQm2KcePq+J5pZuwSXSejFDatSHNojQNEI9qrVQZFs+FxS9PLbaKjhZgyeYIB8AVUtA Ws3d6m7rD5C9nMu/zo7latGVxqYmaP4YV4oNu/owhazUju9GqrPkbpLYvSTv5zV6GxDjH3hr7p8X6RxxaxGtraALvQuY6stbQK4WqNOZamIHyyCKgsdF2jpoPIDfcaxHTWaS0tsaK1tqhvwOan38bUPJmRe738ksYy3J9NbDwhFVyaEAvkGB36XBomDpC0TTm1KW66PJDNMwVv5+F/Q6/nj9RPa/Q289XkaS8wkFkOoXK4thd3v7p2S0HpSQ==

1qEzJXAsoa613K7hGz9XJaE4KuuCwnjMDOAIcWwWRkR5MHGFapIdB15DXuAecolp1fdrzOaOGR1sR Efax0HrED6FyIufuw0eUM+XINw5TY7JEe0XUOC7mjdcHln85NJI8V5yGIA57eBH4KsDLIdHSVSe oCqA5N8pCOWXK6eY8Pn4SgzvPRMmYapK08YPlu1rwOvuncR1zF65moNU8eAw5i9GQjUjKOLURD uVcaioCXVQI2z+sFwGjOTod1JgEdlswYlz6mVz18W8NqQeAMGMFurwWnyXVP8QyD8oV1pYm4UJZJPWF TWgKmr8EC5dtmZ00wLnftw==

Juan Luis Robledo

Este documento es una representación impresa de un CFDI

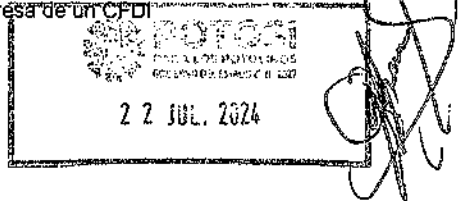

RAZÓN SOCIAL: PETRA PUENTE CORDOVA
MATRIZ: Lanzagorta No. 11, Centro
SUCURSAL: Lanzagorta No. 11
C.P.: 78550 Real de Catorce, San Luis Potosí, México
TEL.: (01+488) 887 5044
E-MAIL: ventasmesonabundancia@gmail.com
RFC: PUCP690313MR1

FM00665

13/Junio/2024

13/Junio/2024

2deaa107-99de-46bf-a460-68593be14dd1

Nombre: GOBIERNO DEL ESTADO DE SAN LUIS POTOSI
Email: juanluisrobledolopez@hotmail.com
Dirección: MADERO 100 ZONA CENTRO.SAN LUIS POTOSI, MEXICO,
 C.P. 78000.

RFC: GES850101L4A

Regimen: Personas Morales con Fines no Lucrativos

CONSUMO	CONSUMO	1.00000	UNIDAD DE SERVICIO	500.00000	0.00	68.97	16	500.00000
C.SAT.90101501			C.SAT:E48					



Forma de pago: 01 - Efectivo
Método de pago: 02 - PUE Pago en una sola exhibición
Uso de CFDI: G03 - Gastos en general
Moneda: MXN
Importe con letra: QUINIENTOS PESOS 00/100 M.N.
Regimen Fiscal: 612 - Regimen de las Personas Físicas con Actividades Empresariales y Profesionales
Lugar de expedición: 78550 Real de Catorce, San Luis Potosi, México
Fecha y Hora de certificación: 2024-06-13T10:49:02
No. Certificado Digital: 00001000000509986845
Efecto de comprobante: Ingreso
Versión de CFDI: 4.0
Cotización: CM00676
Peso: 0.0000 kg
Tasa 0: 0.00
Tasa 16: 431.03
CONTADO
COMPROBANTE FISCAL DIGITAL INTERNET

\$ 500.00 MXN

[1.1]2deaa107-99de-46bf-a460-68593be14dd1|2024-06-13T10:49:02||null|pn2SRMKpjEx5Yx9lpweBvL9hsPyDZz+m50FHyVQZDK4LNTaJJNnxL6Bu9co98kpppsYjFHM3hd+qNXDEu1/A8zFbKacT
 PZWX8BcwZbCGcoN8sU7hbhouHFjg6S5O9MNia7jGiwdu7ZokzLDLXL5U/hIXUdoraYwMpiXT3MvI3vbc5YlL4G81G5ud7+Xu6AK7wNjUteWgsJXIKPjYFrKOovi05MAdeedBG6cgoXgLa+8oKMQfjM53HkOqwbVUY
 2R5nJYNG0kNjgGOpGwCIBfyGL96rbkXIYel2om8ho018wm7yq5oVFUL3wkpDRAulfs657cujSns/SPLVPrA==|00001000000513570558|

pn2SRMKpjEx5Yx9lpweBvL9hsPyDZz+m50FHyVQZDK4LNTaJJNnxL6Bu9co98kpppsYjFHM3hd+qNXDEu1/A8zFbKacT
 XDEu1/A8zFbKacTPZWX8BcwZbCGcoN8sU7hbhouHFjg6S5O9MNia7jGiwdu7ZokzLDLXL5U/hIXUdoraYwMpiXT3MvI3vbc5YlL4G81G5ud7+Xu6AK7wNjUteWgsJXIKPjYFrKOovi05MAdeedBG6cgoXgLa+8oKMQfjM53HkOqwbVUY
 KMQfjM53HkOqwbVUY2R5nJYNG0kNjgGOpGwCIBfyGL96rbkXIYel2om8ho018wm7yq5oVFUL3wkpDRAulfs657cujSns/SPLVPrA==

PHp6uFwV4cgxEGZhsNR5jvX0zbhhaXAN5NmFu77GBFSme5ellQkcdpoxAbivKOg6H7ISJelciv01HM
 armovqSAN2oXFHnNYxrEKLJGQpD809zLQOH7y4C/3ldDN4rA4Yz2ag5ofYheC5C5MXYA7qLVHGG7
 LdMoL6f2N+bNVSQz4rolgZjLhKIOFb/s+YdaKLaVbVvS7W5gPEij4jOYTGWFHsYaybAz69s:1Six
 Vsegu+bYOrBov7GjJdCtNyrBkrZygBaNS:rvS0wVaMtbxK2f5821xJCjvYv6HWIF8QX1qerO3VpE62Vc
 tnUgX+VTfeciXaxtd87vVO==

Este documento es una representación impresa de un CFDI

Juan Luis Robledo L.

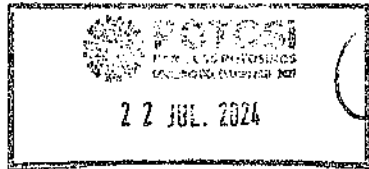

[Handwritten signature]

Factura A 227

MERCEDES MARTHA AQUINO

RFC: AUSM700121E6A Tipo de comprobante: I - Ingreso

No de serie del Certificado del CSD: 00001000000506094498

Folio Fiscal: 65ef892e-4650-4318-b494-bde1f6a1ecd9

Régimen: 621 - Incorporación Fiscal

DATOS DEL CLIENTE

GOBIERNO DEL ESTADO DE SAN LUIS POTOSI

RFC: GES850101L4A

Uso CFDI: G03 - Gastos en general

Domicilio: 78000 Régimen: 603 - Personas Morales con Fines no Lucrativos

EXPEDIDO EN

CP:78551

Fecha y hora de emisión: 2024-06-11T16:16:31

Cantidad	U Medida	Descripción	V Unitario	Impuestos	Importe
1	E48 - SERVICIO	90111500 - SERVICIO DE HOSPEDAJE	1,008.41	002 - IVA: 161.35	1,008.41

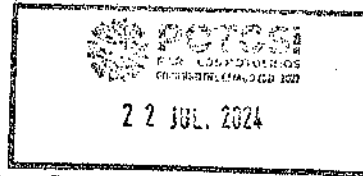

(Handwritten signature)

OBSERVACIONES : Referencia 0013DHRMN0UK

SubTotal \$ 1,008.41
 +IVA (16%) \$ 161.35
 +Impuesto Sobre Hospedaje (3%) \$ 30.25
 =TOTAL \$ 1,200.01

Juan Luis Robledo I.

CANTIDAD CON LETRA : MIL DOSCIENTOS PESOS 01/100 MXN

DA : MXN - Peso Mexicano { METODO PAGO : PUE - Pago en una sola exhibición { FORMA PAGO : 03 - Transferencia

Única de fondos

FECHA TIMBRADO : 2024-06-13T16:16:32

No de Serie del Certificado del SAT : 00001000000509846663

Sello Digital del CFDI

eRmX0gxdhzKZC0DXZA5o4RpO4VIM23TIPEc5zUPmhOPr47of/eMZehQnHPHxPdH2ZzCOyNO/yueKGN7dSvzWkb9O6nUCd+IU
 KPOiVeLrOuTN25A+wcDAOgTfXkknfUeBADF9o11n71Oy/Sig+HOpwXIDON0YYCIE7MbDnZcngN5fYnbUSqyG6aTf6oXDj10JgQzrO5
 3MQZQXXP0avpJljs4yfwEzYm0n5yITICdaNar8gfiNgjp52FWkw9gKq3z9lyb4opgPPR+IS0gss1QrMEZQ2X6QUBrUp2nbGII2nnTQJb
 G6ajxPvwZ8l3qjpp++4Z6OS5gDfpxCIGw==

Sello Digital del SAT

YpjrIKDIHrSe1TgHjz+JbYQvU2eWzTz4K5prvjvmFIS64kYj4LIHfwP0IFJGCH7qjEaY1ynDqAOg89LWdaEHD8Sobk7I2zCxW8DKgdu
 CIWLNzJewYj64+SFTAhf+JSzJdQ1xR3d4DrjQUPctEDBuMDLI5ATYVLKf0bjK1m8pg13ZaAlz4E69sPajDIAJ7M1c3gkWOaAzlZYs30ID
 +JG4wq43fxYniPEHzA5f4O1CdQYfrLsias9kC6HBqQnZIF3AEWp8invGw8BNTac83xu0rVymPA2FyOyvdvhZDs4iQyZPZUIUgVn99
 G7lejJ9PnQr6RJs8ZRQ==



Cadena Original del complemento de certificación digital del SAT

||1.1|65ef892e-4650-4318-b494-bde1f6a1ecd9|2024-06-

13T16:16:32|L501306189R5|eRmX0gxdhzKZC0DXZA5o4RpO4VIM23TIPEc5zUPmhOPr47of/eMZehQnHPHxPdH2ZzCOyNO/yueK

GNN7dSvzWkb9O6nUCd+IUkPOiVeLrOuTN25A+wcDAOgTfXkknfUeBADF9o11n71Oy/Sig+HOpwXIDON0YYCIE7MbDnZcngN5fYnbUSqyG6aTf6oXDj10JgQzrO53MQZQXXP0avpJljs4yfwEzYm0n5yITICda
 Nar8gfiNgjp52FWkw9gKq3z9lyb4opgPPR+IS0gss1QrMEZQ2X6QUBrUp2nbGII2nnTQJbG6ajxPvwZ8l3qjpp++4Z6OS5gDfpxCIGw=||00001000000509846663||

(Handwritten signature)



PODER EJECUTIVO
DEL ESTADO DE
SAN LUIS POTOSÍ



POTOSÍ
PARA LOS POTOSINOS
GOBIERNO DEL ESTADO 2021-2027

CULTURA
SECRETARÍA DE CULTURA

Dirección Administrativa
San Luis Potosí, S.L.P. a 31 de agosto 2024

**A QUIEN CORRESPONDA:
PRESENTE.-**

Por este conducto me permito informar que, de acuerdo al desarrollo de actividades del Titular de la Secretaría de Cultura, y por no contar con visitas de personalidades distinguidas que atender, no hubo necesidad de recurrir a reuniones que generen Gastos de Representación durante el presente mes.

Sin otro particular, quedo de usted.

A T E N T A M E N T E

**CARLOS AGUAYO CASTILLO
DIRECTOR ADMINISTRATIVO**

c. c. p. Archivo. CAC/svlr*



PODER EJECUTIVO
DEL ESTADO DE
SAN LUIS POTOSÍ



POTOSÍ
PARA LOS POTOSINOS
GOBIERNO DEL ESTADO 2021-2027

CULTURA
SECRETARÍA DE CULTURA

Dirección Administrativa
San Luis Potosí, S.L.P. a 31 de julio 2024

**A QUIEN CORRESPONDA:
PRESENTE.-**

Por este conducto me permito informar que, de acuerdo al desarrollo de actividades del Titular de la Secretaría de Cultura, y por no contar con visitas de personalidades distinguidas que atender, no hubo necesidad de recurrir a reuniones que generen Gastos de Representación durante el presente mes.

Sin otro particular, quedo de usted.

ATENTAMENTE

CARLOS AGUAYO CASTILLO
DIRECTOR ADMINISTRATIVO

c. c. p. Archivo. CAC/svlr*

Se envía en copia al Titular de la Secretaría de Cultura del Estado de San Luis Potosí

Se envía en copia al Titular de la Secretaría de Cultura del Estado de San Luis Potosí