

**CROQUIS** DEL LOTE URBANO MARCADO CON EL NUMERO 27, MANZANA TRES, UBICADO EN EL CUARTEL OCTAVO DE LA CIUDAD Y MUNICIPIO DE SANTA MARIA DEL RIO, ESTADO DE SAN LUIS POTOSÍ, PROPIEDAD DE LA SEÑORA ELVA BEATRIZ NAVA ALVAREZ, QUIEN EN ESTA FECHA VENDE A EL SEÑOR MODESTO LOREDO GARCIA.

SUPERFICIE: 199.85 METROS CUADRADOS

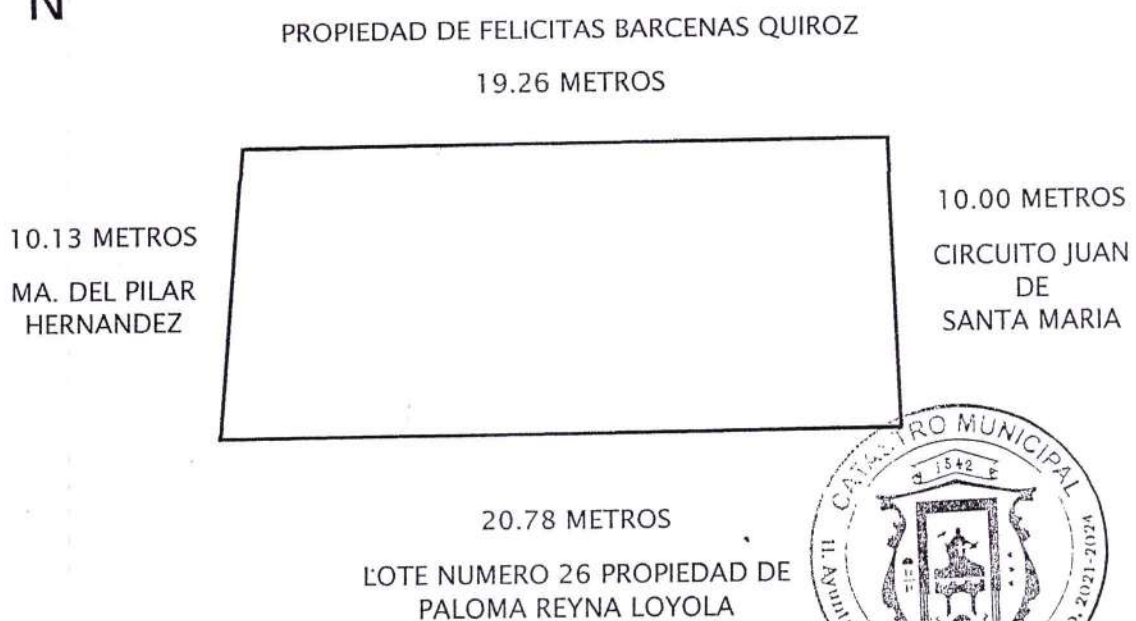

SANTA MARÍA DEL RÍO, S.L.P. 06 DE JULIO DEL 2023.

CROQUIS DE UNA PARTE DEL PREDIO URBANO, UBICADO EN EL CUARTEL TRECE, BARRIO DE GUANAJUATITO, DE LA CIUDAD DE SANTA MARÍA DEL RÍO S.L.P., Y QUE CON ESTA FECHA EL C. JOSE SANTAMARIA PAZ, HACE DONACION A TITULO GRATUITO E INCONDICIONAL A SU HIJO EL C. JOSE DEL CARMEN SANTAMARIA MARTINEZ.

SUPERFICIE: 954.54 M2

CALLEJON  
14.70 METROS

46.00 METROS  
(EN TRES LINEAS)  
RESTO DEL  
PREDIO Y CAMINO  
PÚBLICO

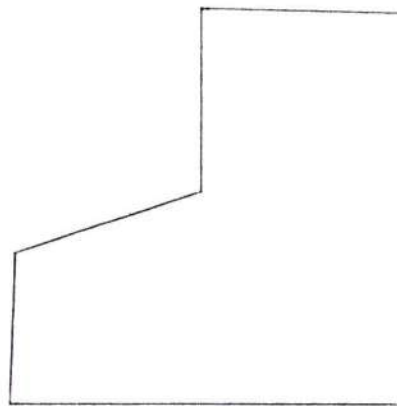

42.82 METROS  
MARTINIANO  
MARTINEZ

32.00 METROS  
RESTO DE LA  
PROPIEDAD O  
SERVICIO DE PASO

SANTA MARIA DEL RIO, S.L.P., A 04 DE JUNIO DEL 2016

María Saldaña Ibarra

J. Luz Colegios Fraga,  
Actuamente Sergio Ventura

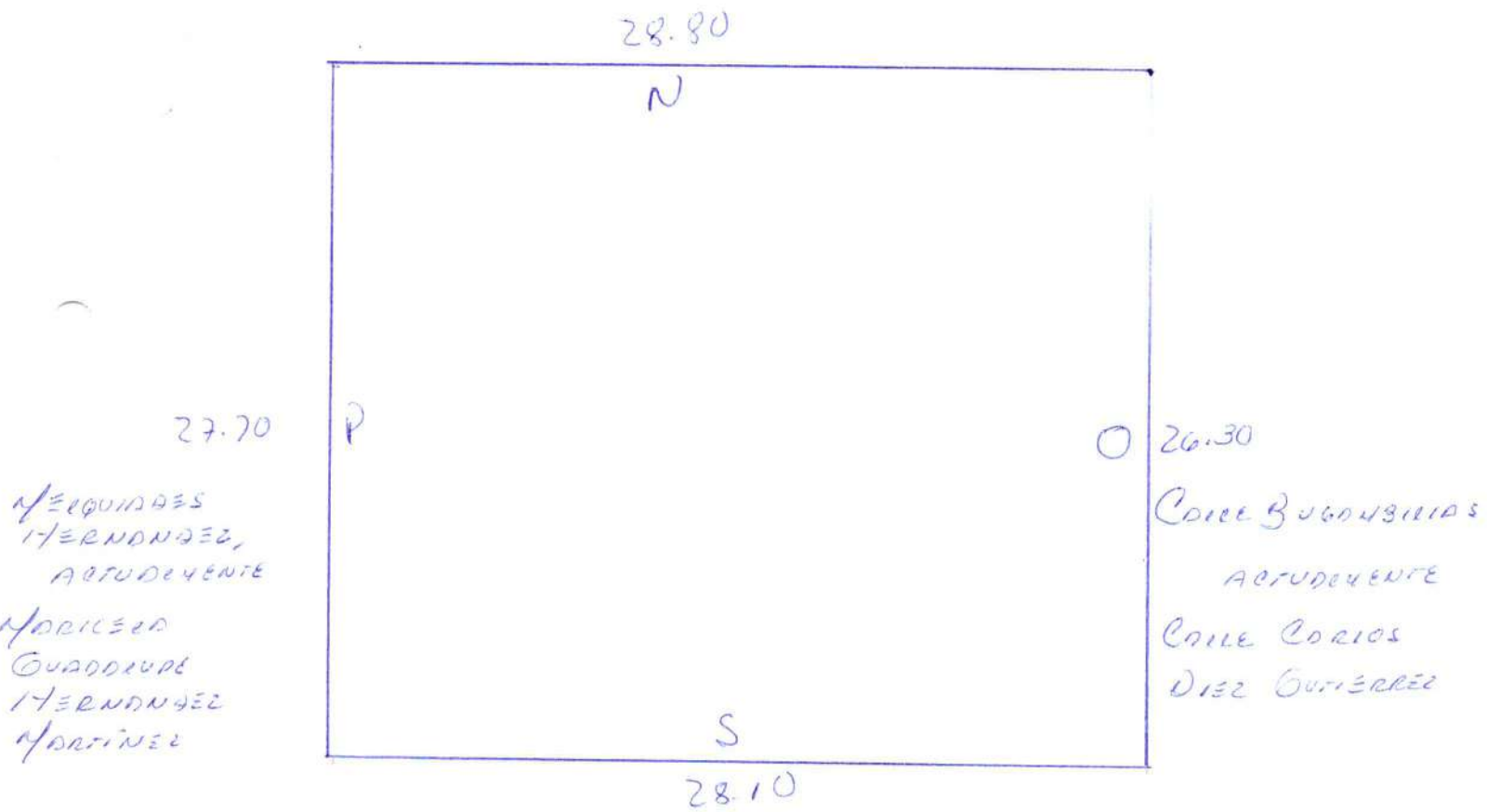

COLLE FRAY DIEGO DE LO MAGORRENA

CROQUIS de un predio rústico ubicado en el Cuartel 13 de esta Ciudad punto denominado "EL ARQUILLO", propiedad de la C. TERESA ROCHA RIVERA, y que vende parte al C. **RIGOBERTO ROCHA – COVARRUBIAS.**

SUPERFICIE 00-10-00

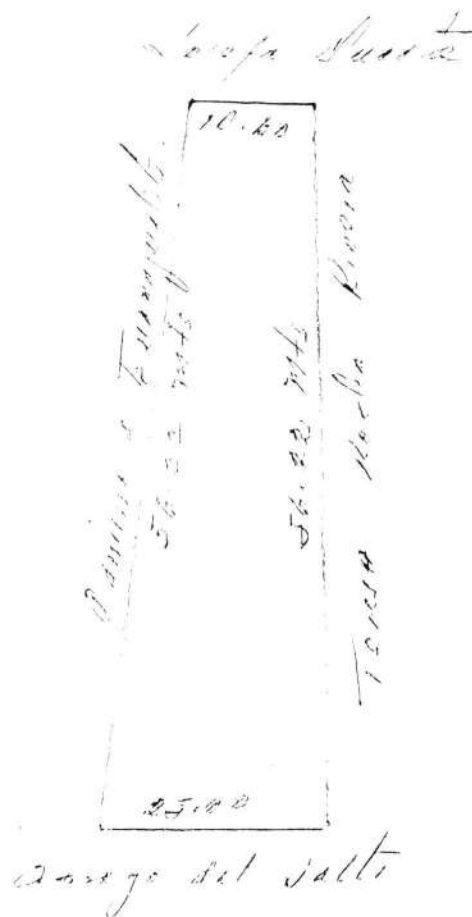

TESORERIA MUNICIPAL  
STA. MARIA DEL RIO, S. L. P.

Santa María del Río, S.L.P. a 7 de octubre de 1998

... ..  
... ..  
... ..  
... ..  
... ..

1 : 20

Superficie : 1-06-81 m<sup>2</sup>.

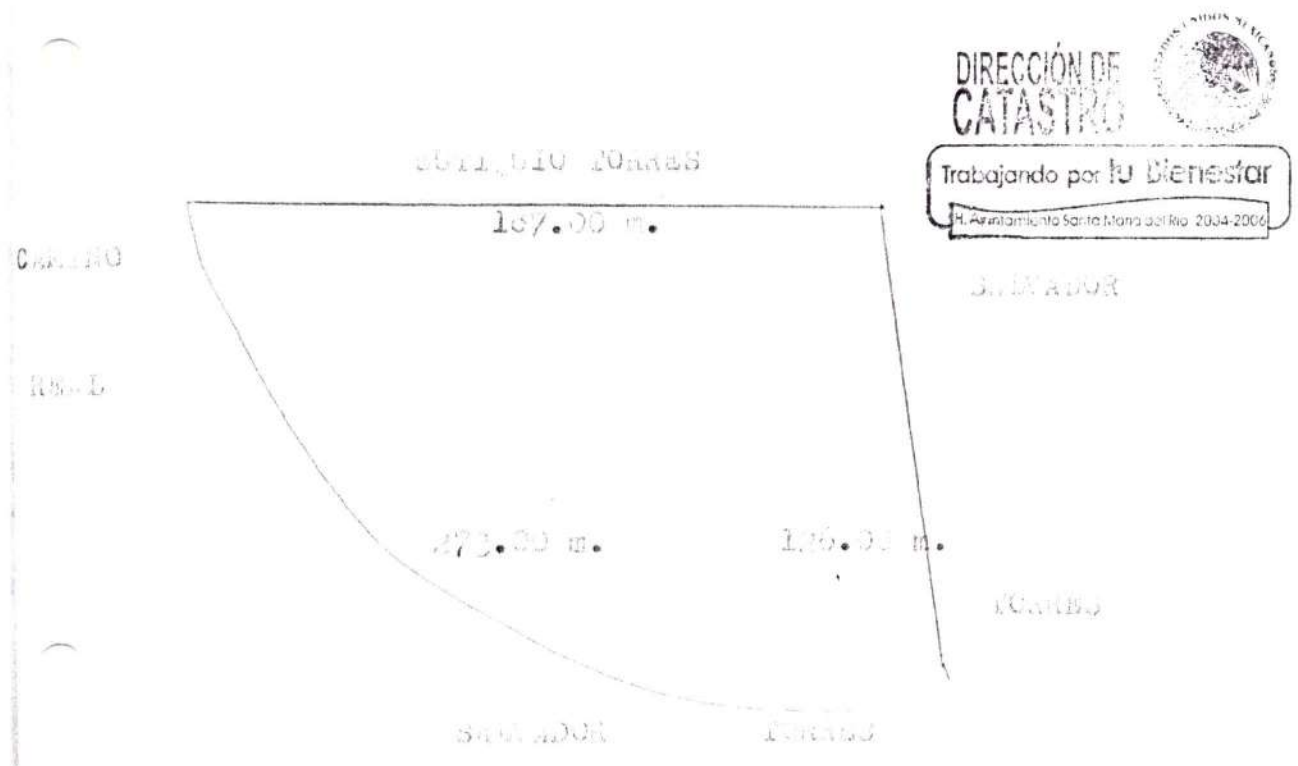

Norberto

avo  
mil  
se-

**C R O Q U I S:** DE UN PREDIO RUSTICO UBICADO EN EL CUARTEL NOVENO, MANZANA CUARTA UBICADO EN CALLEJÓN DE LUIS ARIAS, PERTENECIENTE AL MUNICIPIO DE SANTA MARIA DEL RIO, SAN LUIS POTOSI, PROPIEDAD DE MA. SARA MELENDEZ RIVERA, QUIEN ADQUIERE MEDIANTE CONTRATO DE COMPRA VENTA QUE CELEBRO CON EL SEÑOR JOSÉ GERARDO RAMÍREZ ISLAS.

SUPERFICIE: 132.43 M2

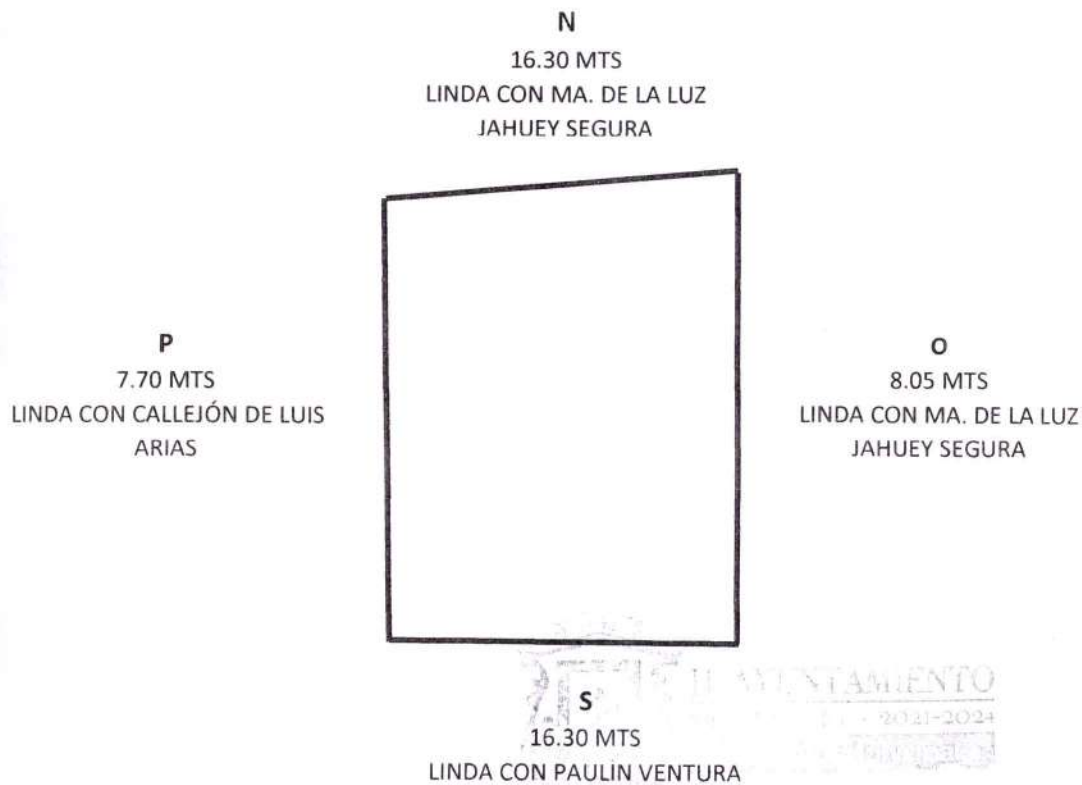

Floriberto

PREDIO URBANO UBICADO EN LA CALLE COMONFORT, ACTUALMENTE MARIANO JIMENEZ, CUARTEL ONCEAVO, DEL MUNICIPIO DE SANTA MARIA DEL RIO, S.L.P.

\*\*\*\*\*

VENDE:----- ANTONIO RODRIGUEZ.

COMPRA:----- FLORIBERTO AGUNDIZ MENDOZA.

FECHA DE OPERACION:----- 06 DE DICIEMBRE DEL 2005.

SUPERFICIE DE:----- 242.80 M2.

N O R T E:-  
MIDE 8.00 OCHO METROS Y LINDA  
CON PROPIEDAD DE JOSE ZAVALA  
ADAME.

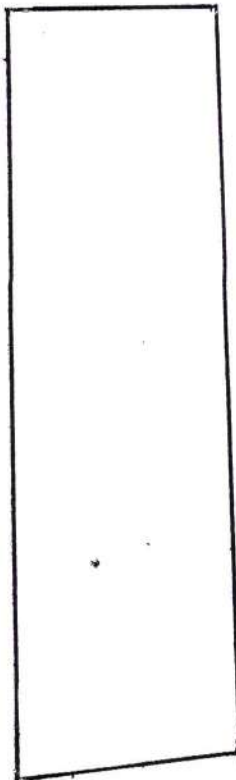

P O N I E N T E:-  
MIDE 30.47 TREINTA METROS -  
CUARENTA Y SIETE CENTIME---  
TROS Y LINDA CON PROPIEDAD  
DE FAUSTINO TOLENTINO.

O R I E N T E:-  
MIDE 30.27 TREINTA METROS  
VEINTISIETE CENTIMETROS -  
Y LINDA CON PROPIEDAD DE  
LUIS MARTINEZ DIAZ.

S U R:-  
MIDE 8.00 OCHO METROS Y  
LINDA CON CANAL DEL CONVENTO,  
ACTUALMENTE CALLE MARIANO JI-  
MENEZ.

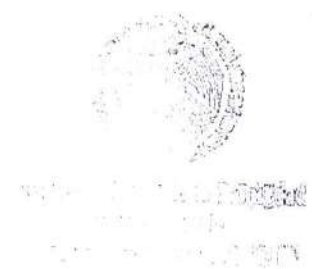

Jose Rivera Zamora

C R O Q U I S de un predio urbano ubicado en el cuartel 10o. de esta ciudad de Santa María del Río, S.L.P., propiedad del señor J.JESUS - VENTURA NEJIA, quien con esta fecha vende al señor JOSE RIVERA ZAMORA

-----  
ESCALA 1:500

SUPERFICIE: 250.00 mts.

J.Jesús Ventura Mejía

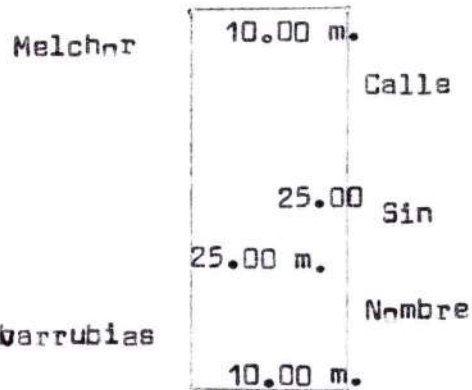

Calle de Santiago



Registro Público de la Propiedad  
y de Comercio  
STA. MA. DEL RIO, S. L. P.



TESORERIA MUNICIPAL  
STA. MARIA DEL RIO S.L.P.

Santa María del Río, S.L.P., A 6 de Junio de 1984



Candide

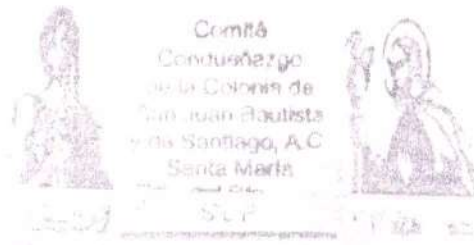

CALLE CALZADA DEL CERRITO

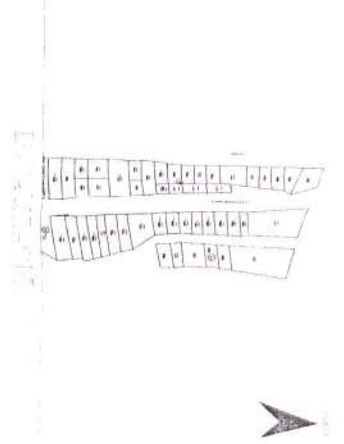

CUADRO DE CONSTRUCCION

LADO	RUBRO	DISTANCIA	COORDENADAS		
EST. PV		V	Y	X	
1	N 00°30'36" S 0° E	9.14	2444.260.51	201.429.32	
2	S 03°03'34" E	23.69	2444.260.21	201.428.44	
3	S 00°07'01" W	9.89	2444.260.50	201.429.72	
4	S 00°07'01" W	0.88	2444.260.71	201.429.87	
5	N 00°07'01" E	0.88	2444.260.98	201.429.72	
6	N 00°30'36" W	12.87	2444.260.79	201.429.38	
0	N 00°30'36" W	9.76	2444.260.51	201.429.32	

SUPERFICIE = 228.51 m<sup>2</sup>

SEÑALADO POR  
 PLAN DE CONSTRUCCION  
 DIRECCION DE CALZADA DEL CERRITO  
 OFICINA DE DISEÑO  
 WASHINGTON DE LA TORRE, DISEÑADOR EN JEFE  
 ING. EN ARQUITECTURA  
 ING. EN DISEÑO DE ESTRUCTURAS  
 ING. EN DISEÑO DE SISTEMAS DE AGUAS  
 ING. EN DISEÑO DE SISTEMAS DE VENTILACION  
 ING. EN DISEÑO DE SISTEMAS DE ENERGIA

Wils Alejandro

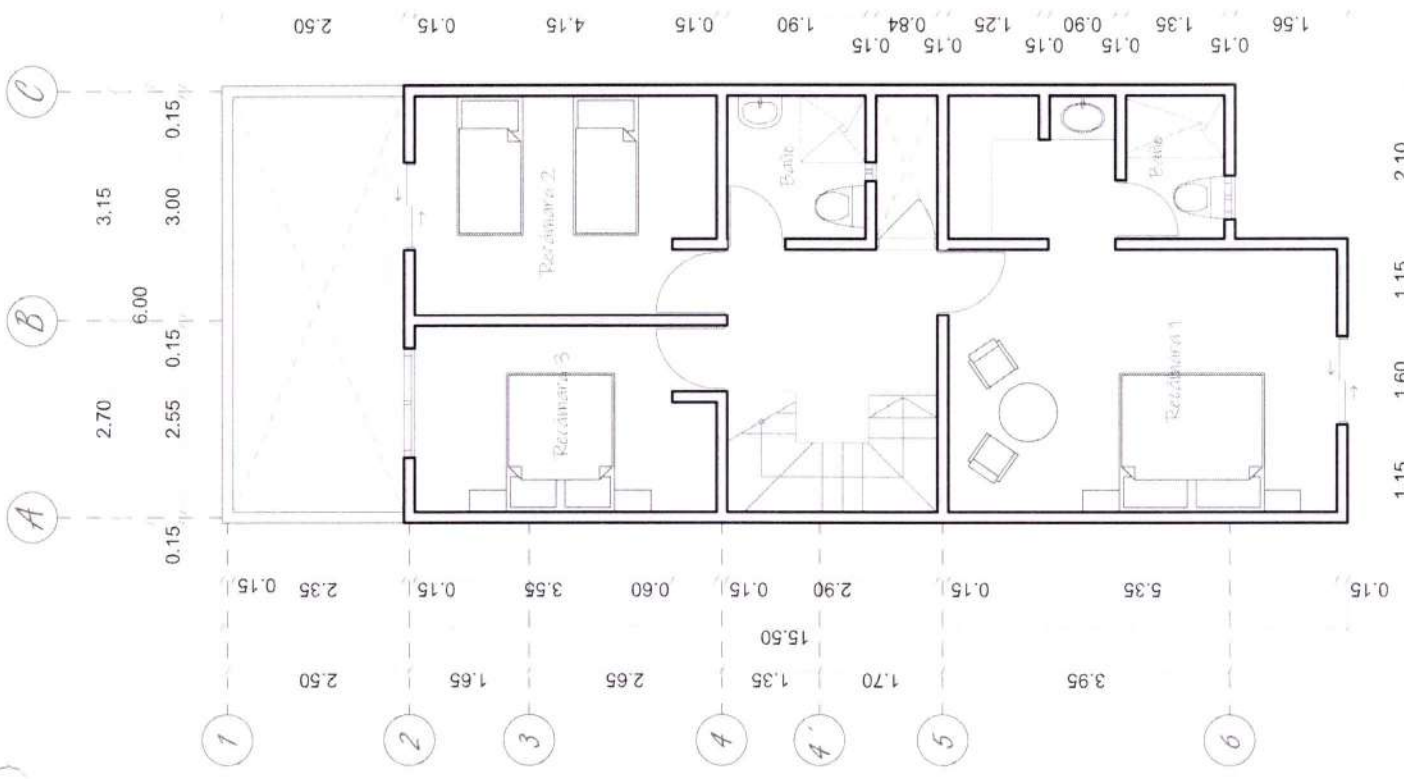

Planta arquitectónica alta Esc 1:100

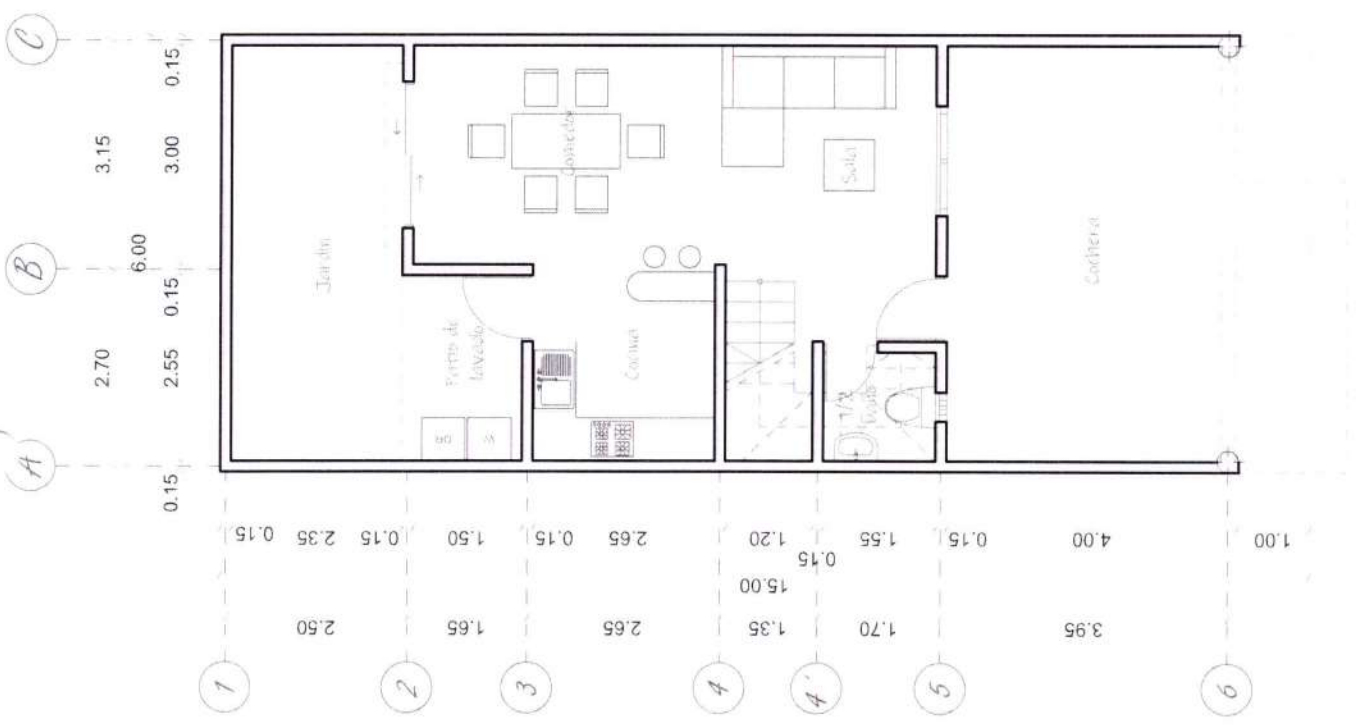

Planta arquitectónica baja Esc 1:100

Eladio Reyes Lopez.

C R O Q U I S De un predio rústico denominado "SIN NOMBRE" ubicado en el Cuartel 10o. de esta Ciudad propiedad del Señor ELADIO REYES LOPEZ, quien lo presenta para su empadronamiento. - - -

ESCALA 1: 500

Hs. 529.16 M2.

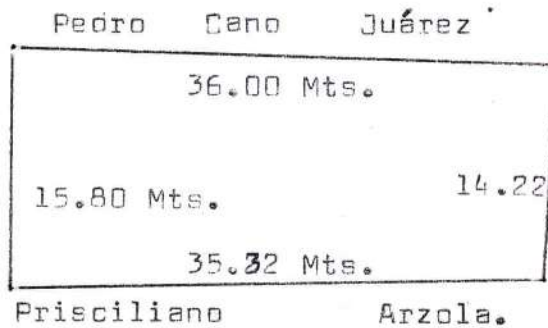

Santa María del Río, S.L.P. Septiembre 4 de 1997.

da--  
cuan  
que -  
que

ETARIO

Cro-  
astro

Sylvia

Sylvia

