

POLIZA DE EGRESOS

FECHA	05/07/2024	PÓLIZA NUM.	25
-------	------------	-------------	----

0120096326

GASTO CORRIEN

CUENTA	SUB-CTA	NOMBRE DE LA CUENTA	PARCIAL	DEBE	HABER
115	0090001	MARTINEZ TOVAR REYNALDO ENRIQUE	400.00	400.00	0.00
112	0030027	CTA.NO. 012009632-6	400.00	0.00	400.00
SUMAS IGUALES				400.00	400.00

Concepto :

FONDO REVOLVENTE 2024 PAGO DE VIATICOS A VANEGAS, S.L.P. EL 06/07/24, PARA REALIZAR VISITA, SUPERVISION Y RECORRIDO AL ESPACIO ESCULTORICO DEL DESIERTO EN EL EJIDO DE VANEGAS DE ABAJO.

HECHO POR	REVISADO	AUTORIZADO		
RDG	SUSC	CAC		



PE-25

Fecha y hora de consulta

05/07/2024 2:38:37 PM

Contrato

00638498

Nombre del Cliente

GOBIERNO DEL ESTADO DE SAN LUIS POTOSI SECRETARIA

BBVA Net Cash - Pagos Mismo Banco

Operación autorizada

Datos del firmante

Usuario: ADMIN1

Poder: 100%

Datos de la operación

Tipo de operación: Pago Mismo Banco

Descripción: FONDO REVOLVENTE

Importe de la operación: 400.00 MXP

Cuenta de retiro: 0120096326

Cuenta de depósito: 1569627923

Divisa de la cuenta: MXP

Divisa de la cuenta: MXP

Titular de la cuenta: GOBIERNO DEL ESTADO DE SAN LUIS POTOSI S ECRETARIA DE CULTURA

Titular de la cuenta: REYNALDO ENRIQUE MARTINEZ TOVAR

Fecha de creación: 05/07/2024

Fecha de aplicación: 05/07/2024

Hora: 14:38:18

25 07 24

Instrumento de seguridad: ASD 6551813137

Motivo de pago: VIATICOS A VANEGAS 06 JULI

Datos de confirmación de la transferencia

Folio de firma: 0048247185

Folio único: I323202407051438180048247192

Estado operación

Porcentaje firmado: 100%

Estado: Operado

Detalle de firmas

Acción	Usuario	Porcentaje aportado	Fecha
CREO	ADMIN1	-- %	05/07/2024
FIRMO	ADMIN1	100 %	05/07/2024



05 de Julio del 2024
SD/DGPC/ 0137/2024

C.P. CARLOS AGUAYO CASTILLO
DIRECTOR ADMINISTRATIVO DE LA SECRETARÍA DE CULTURA
PRESENTE.

Por medio del presente informo a Usted, que he sido comisionado al Municipio de Vanegas, S.L.P., el día **06 de julio del año en curso** para asistir, a las siguientes actividades: visita supervisión y recorrido al Espacio Escultórico de Desierto en el Ejido de Vanegas de Abajo, así como a la Asamblea Ejidal Ordinaria que se llevara a cabo a las 17:00 del ejido anteriormente referido

Por lo que solicito a Usted, viáticos para poder llevar a cabo dicha comisión

Los datos para hacer transferencia son los siguientes:

No. de Cuenta BBVA 1569627923

No. de cuenta clave: 012700015696279230

Sin otro particular, le reitero la más atenta de mis consideraciones.

C.P. REYNALDO ENRIQUE MARTÍNEZ TOVAR
DIRECTOR DE ÁREA
ENCARGADO DE LA DIRECCIÓN GENERAL DE PATRIMONIO CULTURAL

Minutario

"2024. AÑO DEL BICENTENARIO DEL CONGRESO CONSTITUYENTE DEL ESTADO DE SAN LUIS POTOSÍ".

Dirección:
Reg. Fed. GES850101L4A

Reg. Cámara:

Cla. Estatal:

Código postal:

Cuenta	Nombre	Referencia	Parcial	Cargos	Abonos
Póliza de Diario número 12 correspondiente al 20/Ago/2024					
COMPROBACION T.E. 250724 - VIATICOS A VANEGAS S.L.P. EL 6 DE JULIO/24.					
5-1-13-00-0000	3000 SERVICIOS GENERALES COMPROBACION T.E. - 25..			411.00	
5-1-13-01-3751	VIATICOS EN EL PAIS COMPROBACION T.E. - 250..	PD-12	411.00		
1-1-50-00-0000	DEUDORES DIVERSOS COMPROBACION T.E. - 25..				411.00
1-1-50-09-0001	MARTINEZ TOVAR REYNAL COMPROBACION T.E. - 250..	PD-12	411.00		
				Total CFD/CFDI:	0

COMPROBACION T.E. 250724 - VIATICOS A VANEGAS S.L.P. EL 6 DE JULIO/24.	411.00	411.00
--	--------	--------

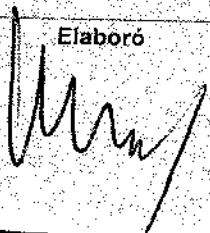
Elaboró

Revisó

Autorizó

Origen
CONTPAQI

Póliza

Diario # 12
20/Ago/2024



CULTURA

SECRETARÍA DE CULTURA

PD-12

**GOBIERNO DEL ESTADO LIBRE Y SOBERANO
DE SAN LUIS POTOSÍ
PLIEGO DE COMISION**

SECRETARIA DE CULTURA
JARDIN GERRERO No. 6 COL. CENTRO, S.L.P.
DIRECCION: GENERAL DE PATRIMONIO CULTURAL

FOLIO No. 79

CLAVE PRESUPUESTAL	
NACIONAL:	0326 001 123 12 11 000 3751
EXTRANJERO	

EMPLEADO DE COMISION	REYNALDO ENRIQUE MARTINEZ TOVAR
NUMERO DE EMPLEADO	197273
PUESTO Y CATEGORIA	DIRECTOR DE AREA (ENCARGADO DE LA DIRECCION GENERAL DE PATRIMONIO CULTURAL)
LUGAR DE COMISION	MUNICIPIO DE VANEGAS, S.L.P.
FECHA DE COMISION	06-Jul-24
MOTIVO Y JUSTIFICACION DE LA COMISION	visita supervisión y recorrido al Espacio Escultórico del Desierto en el Ejido de Vanegas de Abajo, ASI COMO A LA ASAMBLEA EJIDAL ORDINARIA

TARIFAS AUTORIZADAS PARA VIÁTICOS

	CUOTA	DIAS	HOSPEDAJE	ALIMENTACION	ARREND. VEH.	TOTAL
	DIARIA					
DENTRO DEL ESTADO SIN PERNOCTAR	\$651.42	1		\$411.00		\$411.00
DENTRO DEL ESTADO PERNOCTANDO						
FUERA DEL ESTADO SIN PERNOCTAR						
FUERA DEL ESTADO PERNOCTANDO						
TOTAL DE VIÁTICOS						\$411.00

GASTOS DE TRASLADO EN COMISIONES OFICIALES

				CLAVE PRESUPUESTAL		
				03 25 001 123 12 11 000 3752		
	AVION	AUTOBUS	VEHICULO	TAXI	OTROS	TOTAL
PEAJE						
PASAJE						
COMBUSTIBLES Y LUBRICANTES						
ASISTENCIA MECANICA						
GASTOS DE TRASLADO EN COMISIONES OFICIALES						
GRAN TOTAL						\$411.00

MEDIO DE TRANSPORTE PARA REALIZAR COMISION EN:

- 1. VEHICULO OFICIAL DE LA SECRETARIA DE CULTURA, CAMIONETA SIENNA COLOR BLANCO 2013, CON PLACAS VDY-6460
- 2. VEHICULO PARTICULAR
- 3. AUTOBUS _____
- 4. AVION _____
- 5. MARITIMO _____
- 6. FERROVIARIO _____

RECIBI LA CANTIDAD DE \$ 411.00 (CUATROCIENTOS ONCE PESOS 00/100 M.N.)
POR CONCEPTO DE 1 DIAS DE ALIMENTOS

AUTORIZA
[Signature]
CARLOS AGUAYO CASTILLO
DIR: ADMINISTRATIVO

RECIBI
[Signature]
REYNALDO ENRIQUE MARTINEZ TOVAR
COMISIONADO

NOTA: LA PRESENTE COMPROBACION SE REALIZARA CONFORME AL ACUERDO ADMINISTRATIVO QUE ESTABLECE LAS MEDIDAS DE AUSTRERIDAD Y DISCIPLINA DEL GASTO DE LA ADMINISTRACION PUBLICA ESTATAL Y AL PRESUPUESTO DE EGRESOS DEL ESTADO DE SAN LUIS POTOSÍ EJERCICIO FISCAL 2021 ASI COMO LA NORMATIVIDAD SEGUN CIRCULAR OM-05-22 DE OFICIALIA MAYOR DEL ESTADO

17-50-07-0001

TE-25-07-24

51013-01-3251

R



05 de Julio del 2024
SD/DGPC/ 0133/2024

C.P. REYNALDO ENRIQUE MARTÍNEZ TOVAR
ENCARGADO DE LA DIRECCIÓN
GENERAL DE PATRIMONIO CULTURAL
PRESENTE.-

Sirva la presente para informarle que ha sido comisionado el día 06 de julio del año en curso, con el propósito de asistir a las siguientes actividades: visita supervisión y recorrido al Espacio Escultórico de Desierto en el Ejido de Vanegas de Abajo, municipio de Vanegas, S.L.P., así como a la Asamblea Ejidal Ordinaria que se llevara a cabo a las 17:00 del ejido anteriormente referido

Sin otro particular, agradezco anticipadamente su atención y hago propicia la oportunidad para enviarle un cordial saludo

A T E N T A M E N T E

MTRO. MARIO GARCÍA VALDEZ
SECRETARIO DE CULTURA
DE GOBIERNO DEL ESTADO DE SAN LUIS POTOSÍ



COMISARIADO EJIDAL
EJIDO VANEGAS DE ABAJO
MUNICIPIO DE VANEGAS, S.L.P.

"2024. AÑO DEL BICENTENARIO DEL CONGRESO CONSTITUYENTE DEL ESTADO DE SAN LUIS POTOSÍ"



05 de Julio del 2024
SD/DGPC/ 0137/2024

C.P. CARLOS AGUAYO CASTILLO
DIRECTOR ADMINISTRATIVO DE LA SECULT
PRESENTE.

Por medio del presente informo a Usted, que he sido comisionado al Municipio de Vanegas, S.L.P., el día **06 de julio del año en curso** para asistir, a las siguientes actividades: visita supervisión y recorrido al Espacio Escultórico de Desierto en el Ejido de Vanegas de Abajo, así como a la Asamblea Ejidal Ordinaria que se llevara a cabo a las 17:00 del ejido anteriormente referido

Por lo que solicito a Usted, viáticos para poder llevar a cabo dicha comisión

Los datos para hacer transferencia son los siguientes:

No. de Cuenta BBVA 1569627923

No. de cuenta clave: 012700015696279230

Sin otro particular, le reitero la más atenta de mis consideraciones.



C.P. REYNALDO ENRIQUE MARTÍNEZ TOVAR
DIRECTOR DE ÁREA
ENCARGADO DE LA DIRECCIÓN GENERAL DE PATRIMONIO CULTURAL

Minutario

"2024. AÑO DEL BICENTENARIO DEL CONGRESO CONSTITUYENTE DEL ESTADO DE SAN LUIS POTOSÍ".



San Luis Potosí, S.L.P., 8 de julio de 2024
ASUNTO: INFORME DE ACTIVIDADES

C.P. CARLOS AGUAYO CASTILLO
DIRECTOR ADMINISTRATIVO DE LA SECULT.

Informo que por instrucciones del Secretario de Cultura, Mtro. Mario García Valdez, fui comisionado para acudir el día 06 de Julio del presente año al Municipio de Vanegas, S.L.P., para asistir al Espacio Escultórico del Desierto, perteneciente al ejido de Vanegas de Abajo en el municipio de Vanegas S.L.P.

A las 10:30 Saliendo de la Secretaria de Cultura después de que el C.P. Carlos Aguayo Castillo me entrego la camioneta en la que nos trasladaríamos, llegando al Espacio Escultórico del Desierto a las 14:00 horas. Para llevar a cabo el recorrido de reconocimiento y valoración del estado que guarda actualmente, de ahí nos trasladamos a la cabecera municipal y de ahí a las 17:00 horas. Acudimos al salón ejidal de Vanegas de Abajo para la Sesión Ordinaria, donde se expusieron diversos temas relativos al E.E.D.

Terminamos la actividad a las 18:30 horas, para emprender el regreso a las 20:00 horas, arribando a la Secretaria de Cultura a las 10:30 pm.

Dicha comisión se realizó en el vehiculo Toyota Sienna modelo 2013, color Blanco, con Numero de placas VDY-6450.

Todo con la finalidad de cumplir la comisión establecida para los trámites posteriores.

ATENTAMENTE

C.P. REYNALDO ENRIQUE MARTÍNEZ TOVAR
DIRECTOR DE ÁREA
ENCARGADO DE LA DIRECCIÓN GENERAL DE PATRIMONIO CULTURAL

"2024, Año del Bicentenario del Congreso Constituyente del Estado de San Luis Potosí"



COMERCIALIZADORA MEDELLIN DE MATEHUALA

CARRETERA CENTRAL 57 KM 612
MATEHUALA CENTRO, MATEHUALA
SAN LUIS POTOSI, MEXICO CP. 78700
Código postal de lugar de expedición: 78700
RFC: CMM020323CS6
Código de régimen fiscal: 601
General de Ley Personas Morales

A2EE5C48-CBA3-4F8D-A90E-3143BDB06DA6

No. de Serie del Certificado del CFD

00001000000507604424

Fecha y hora de emisión

2024-07-08T08:59:09

Folio

50528

CLIENTE

RFC: GES850101L4A
NOMBRE: GOBIERNO DEL ESTADO DE SAN LUIS POTOSI
USO DE CFDI: G03 - Gastos en general
RÉGIMEN FISCAL: 601 - General de Ley Personas Morales
DOMICILIO FISCAL: 78000

Table with 7 columns: CANTIDAD, CLAVE, NO. IDENTIFICACIÓN, CLAVE UNIDAD, DESCRIPCIÓN, P. UNITARIO, IMPORTE. Rows include items like 'DA.Topo Chico 600 ML' and 'CMM.Torta Arrachera'.

Total con letra
CUATROCIENTOS ONCE PESOS 00/100 M.N.

Observaciones

SUBTOTAL: \$357.76
DESCUENTO: \$0.00
IVA: 0.00% \$0.0000
IVA: 16.00% \$53.2400
TOTAL: \$411.00

Forma de Pago: 04 - Tarjetas de crédito

Método de pago: PUE - Pago en una sola exhibición

Condiciones de pago: 0 días

Sello Digital del Emisor

mkkQX8UpF84P8CD/bOMATzDBT+CQUz58MYRRb4SOpiRLCJoVhEFHruhSardNZCnnYHgKMz0YkKpOVA6NC1IQ/ikfb9ciUBn1LcWvPI4NBgmq50BgMqJloV64+LTyg9DXvQFOTXcfr27N...

Sello Digital del SAT

Y2h/e6PoihJ2Gik2i1zgOwZbwYy8vfiXL9kYIVbL7OHMz1c3MCv3kC85yW53qQdBp7kBXhucj3Vv1V8WMoH3dLJNMhCKT3vJouX4qUNAZSPzRL0ct/IN3qiapc0KFAJMI7kZFBssXbIDNyrIWV...

Cadena Original del complemento de certificación digital del SAT

||1.1|A2EE5C48-CBA3-4F8D-A90E-3143BDB06DA6|2024-07-08T09:14:10|PPD101129EA3jmkkQX8UpF84P8CD/bOMATzDBT+CQUz58MYRRb4SOpiRLCJoVhEFHruhSardNZCnnYHgKMz0YkKpOVA6NC1IQ/ikfb9ciUBn1LcWvPI4NBgmq50BgMqJloV64+LTyg9DXvQFOTXcfr27N...

No. de Serie del Certificado del SAT: 0000100000070592844

Fecha y hora de Certificación: 2024-07-08T09:14:10



03 25 001 | 123 12 | 111 000 375

Verificación de comprobantes fiscales digitales por internet

RFC del emisor	Nombre o razón social del emisor	RFC del receptor	Nombre o razón social del receptor
CMM020323CS6	COMERCIALIZADORA MEDELLIN DE MATEHUALA	GES850101L4A	GOBIERNO DEL ESTADO DE SAN LUIS POTOSI
Folio fiscal	Fecha de expedición	Fecha certificación SAT	PAC que certificó
A2EE5C48-CBA3-4F8D- A90E-3143BDB06DA6	2024-07-08T08:59:09	2024-07-08T09:14:10	PPD101129EA3
Total del CFDI	Efecto del comprobante	Estado CFDI	Estatus de cancelación
\$411.00	Ingreso	Vigente	Cancelable sin aceptación

Imprimir



Ticket de Pagado
Venta para Llevar

SUCURSAL MATEHUALA
COMERCIALIZADORA MEDELLIN DE
MATEHUALA SA DE CV
CARRETERA CENTRAL 57 KM 612
MATEHUALA SAN LUIS POTOSI 78700
CMM020323C86
4888824939

Movimiento: 419502
Fecha operación: 06/07/2024

Orden: 387
Personas: 1
Cajero: VANESSA
Hora Entrada: 07:03:33 p. m.

Cant.	Descripción	Importe
1	DA.Topo Chico 600 ML	\$35.00
1	DA.Agua Ciel 1.5 LT	\$25.00
1	CMM.Ensalada César con Pollo	\$115.00
2	CMM.Torta Arrachera	\$236.00

Artículos: 5

Subtotal: \$387.76
IVA: \$63.24

Gran Total: \$411.00

CUATROCIENTOS ONCE PESOS 00/
100 M.N.

FORMAS DE PAGO

Nombre	Monto	Cambio
Tarjeta de crédito	\$411.00	\$0.00
Terminal:	8 -- PDV7	
Fecha impresión:	06/07/2024 19:05:04	

SUCURSAL MATEHUALA

FACTURACIÓN EN LÍNEA

Por favor escanea el siguiente código
QR para emitir tu factura:

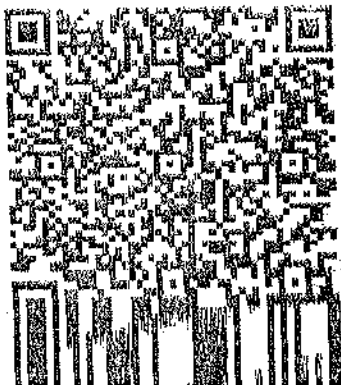

Getnet

VENTA

TORTAS LAS SEVILLANAS
(1) TORTAS LAS SEVILLANAS
CARR. CENTRAL 57 KM 612 SM
COL. CENTRO, SLP
050245 TORTAS LAS SEVILLANAS

Cl. Tarjeta: XXXXXXXXXXXX7937
CIB: 010/0000000000000000

-C-L-I-E-N-T-E-

APROBADA
CAPRUT

\$ 411.00 MXN

Oper.: 020018544

Ref.: 20240706200404
APC: *****CADA
ATD: A0000000031010

Aul.: 007164

Fecha: 06/07/2024 19:04:53

MARTINEZ TOVAR/BEYBALDO

IMP. OBLIG. EN LOS TERMINOS BARRIS
AL REVERSO DE ESTE DOCUMENTO

GETNET v4.10.6

INTO
NA **E**

responsables por:
- asistencia al cliente
- partes o accesorios
- daños propios del vehículo
- furtos e incendios
- robo de piezas
- préstamo con \$100.00 el
- pago del servicio y
- costo del vehículo

E
HORARIO
DE LUNES A SABADO
8:00AM
A
20:00PM
\$20
HORA O FRACCIÓN



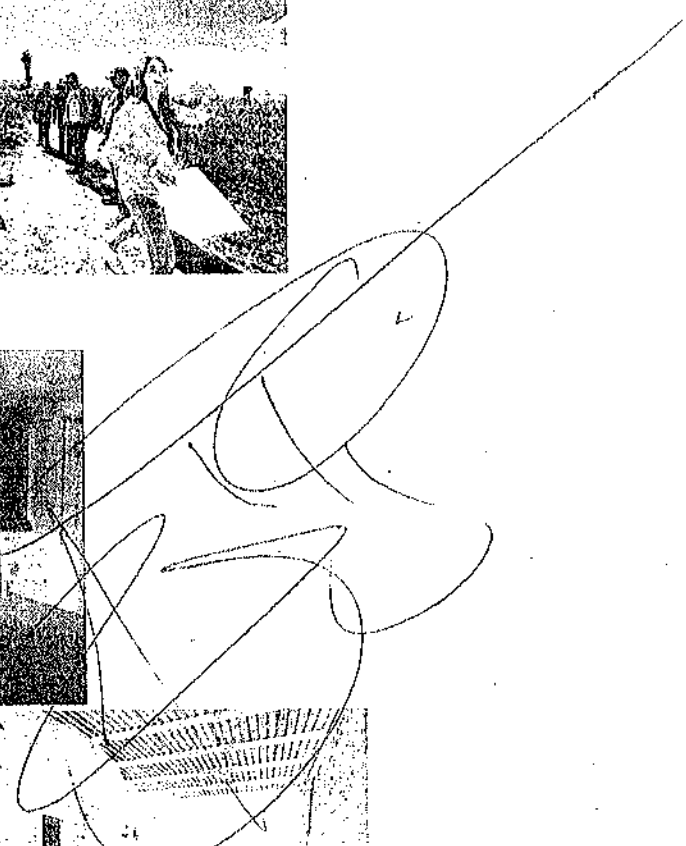
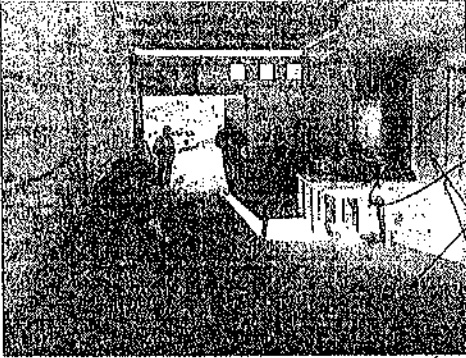
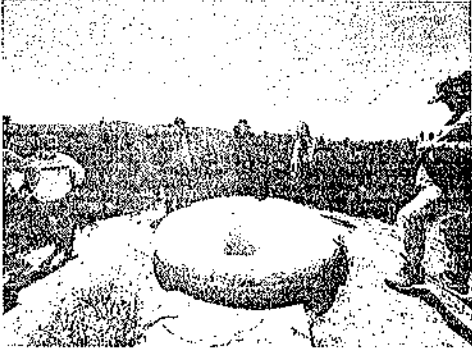
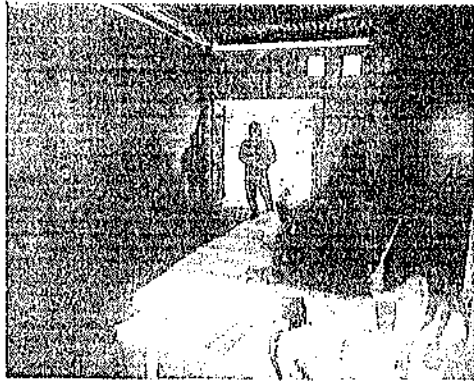



COMPROBANTE DE LA OPERACIÓN

GENERAL

Tipo de operación

Transferencia a terceros

Motivo de pago

06 JULIO BMRCASH

Fecha de operación

5 julio 2024, 13:38:00 h

Fecha de aplicación

4 julio 2024, 23:00:00 h

Folio de operación

REFBNTC00638498

IMPORTE

Importe

\$ 400.00

ORIGEN

Cuenta origen

•7923

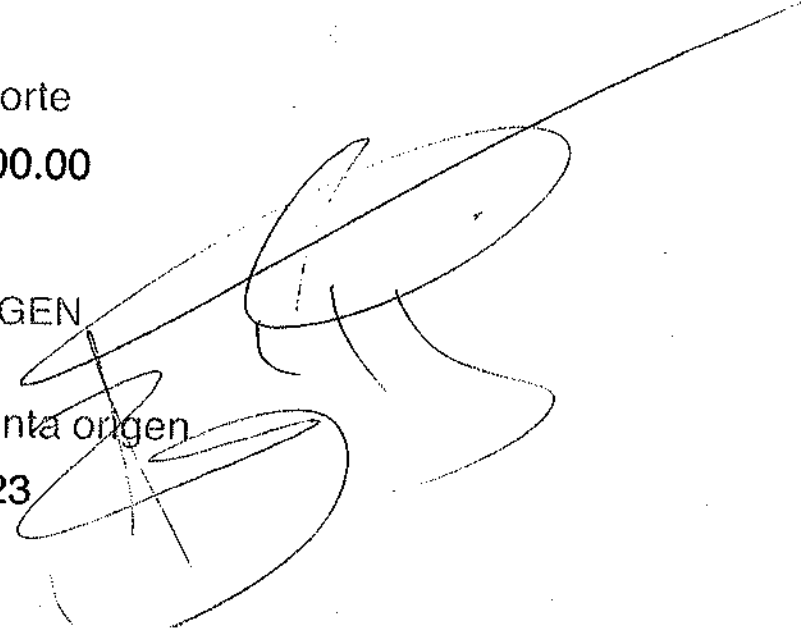



CULTURA
SECRETARÍA DE CULTURA

**GOBIERNO DEL ESTADO LIBRE Y SOBERANO
DE SAN LUIS POTOSÍ
PLIEGO DE COMISION**

FOLIO No.

CLAVE PRESUPUESTAL

NACIONAL: 0325 001 123 12 11 000 3751
EXTRANJERO

Poner folio

SECRETARIA DE CULTURA
JARDIN GERRERO No. 6 COL. CENTRO, S.L.P.
DIRECCION: GENERAL DE PATRIMONIO CULTURAL

EMPLEADO DE COMISION	REYNALDO ENRIQUE MARTINEZ TOVAR
NUMERO DE EMPLEADO	197273
PUESTO Y CATEGORIA	ENCARGADO DE LA DIRECCION GENERAL DE PATRIMONIO CULTURAL <i>Director de Area</i>
LUGAR DE COMISION	MUNICIPIO DE VANEGAS, S.L.P.
FECHA DE COMISION	06-jul-24
MOTIVO Y JUSTIFICACION DE LA COMISION	visita supervisión y recorrido al Espacio Escultórico del Desierto en el Ejido de Vanegas de Abajo, ASI COMO A LA ASAMBLEA EJIDAL ORDINARIA

TARIFAS AUTORIZADAS PARA VIÁTICOS

	CUOTA	DIAS	HOSPEDAJE	ALIMENTACION	ARREND. VEH.	TOTAL
DENTRO DEL ESTADO SIN PERNOCTAR	\$651.42	1		\$411.00		\$411.00
DENTRO DEL ESTADO PERNOCTANDO						
FUERA DEL ESTADO SIN PERNOCTAR						
FUERA DEL ESTADO PERNOCTANDO						\$411.00
TOTAL DE VIÁTICOS						\$411.00

GASTOS DE TRASLADO EN COMISIONES OFICIALES

	CLAVE PRESUPUESTAL:					TOTAL
	AVION	AUTOBUS	VEHICULO	TAXI	OTROS	
PEAJE						
PASAJE						
COMBUSTIBLES Y LUBRICANTES						
ASISTENCIA MECANICA						
GASTOS DE TRASLADO EN COMISIONES OFICIALES						\$411.00
GRAN TOTAL						\$411.00

MEDIO DE TRANSPORTE PARA REALIZAR COMISION EN:

- 1. VEHICULO OFICIAL DE LA SECRETARIA DE CULTURA, CAMIONETA SIENNA COLOR BLANCO 2013, CON PLACAS VDY-6450
- 2. VEHICULO PARTICULAR
- 3. AUTOBUS
- 4. AVION
- 5. MARITIMO
- 6. FERROVIARIO

RECIBI LA CANTIDAD DE \$ 411.00 (CUATROCIENTOS ONCE PESOS 00/100 M.N.)
POR CONCEPTO DE 1 DIAS DE ALIMENTOS

AUTORIZA
[Signature]
CARLOS AGUIRRE CASTILLO
DIR. ADMINISTRATIVO

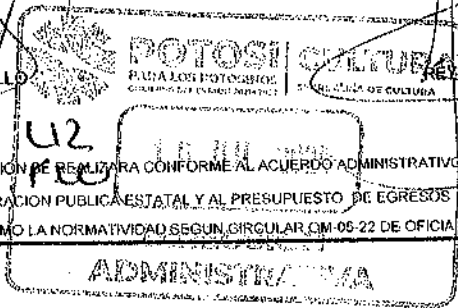

RECIBI
REYNALDO ENRIQUE MARTINEZ TOVAR
COMISIONADO

NOTA: LA PRESENTE COMPROBACION DE REALIZARA CONFORME AL ACUERDO ADMINISTRATIVO QUE ESTABLECE LAS MEDIDAS DE AUSTERIDAD Y DISCIPLINA DEL GASTO DE LA ADMINISTRACION PUBLICA ESTATAL Y AL PRESUPUESTO DE EGRESOS DEL ESTADO DE SAN LUIS-POTOSÍ EJERCICIO FISCAL 2024 ASI COMO LA NORMATIVIDAD SEGUN CIRCULAR CM-05-22 DE OFICIA MAJOR DEL ESTADO

copy CA



CULTURA

SECRETARÍA DE CULTURA

**GOBIERNO DEL ESTADO LIBRE Y SOBERANO
DE SAN LUIS POTOSÍ
PLIEGO DE COMISION**

SECRETARIA DE CULTURA
JARDIN GERRERO No. 6 COL. CENTRO, S.L.P.
DIRECCION: GENERAL DE PATRIMONIO CULTURAL

FOLIO No.

079

Parar 670

CLAVE PRESUPUESTAL	
NACIONAL:	0325 001 123 12 11 000 3751
EXTRANJERO:	

EMPLEADO DE COMISION	REYNALDO ENRIQUE MARTINEZ TOVAR
NUMERO DE EMPLEADO	197273
PUESTO Y CATEGORIA	ENCARGADO DE LA DIRECCION GENERAL DE PATRIMONIO CULTURAL <i>Director de Area</i>
LUGAR DE COMISION	MUNICIPIO DE VANEGAS, S.L.P.
FECHA DE COMISION	06-jul-24
MOTIVO Y JUSTIFICACION DE LA COMISION	visita supervisión y recorrido al Espacio Escultórico del Desierto en el Ejido de Vanegas de Abajo, ASI COMO A LA ASAMBLEA EJIDAL ORDINARIA

TARIFAS AUTORIZADAS PARA VIÁTICOS

	CUOTA DIARIA	DIAS	HOSPEDAJE	ALIMENTACION	ARREND. VEH.	TOTAL
DENTRO DEL ESTADO SIN PERNOCTAR	\$651.42	1		\$411.00		\$411.00
DENTRO DEL ESTADO PERNOCTANDO						
FUERA DEL ESTADO SIN PERNOCTAR						
FUERA DEL ESTADO PERNOCTANDO						
TOTAL DE VIÁTICOS						\$411.00

GASTOS DE TRASLADO EN COMISIONES OFICIALES

		CLAVE PRESUPUESTAL:				
		03 25 001 123 12 11 000 3752				
	AVION	AUTOBUS	VEHICULO	TAXI	OTROS	TOTAL
PEAJE						
PASAJE						
COMBUSTIBLES Y LUBRICANTES						
ASISTENCIA MECANICA						
GASTOS DE TRASLADO EN COMISIONES OFICIALES						
GRAN TOTAL						\$411.00

MEDIO DE TRANSPORTE PARA REALIZAR COMISION EN:

- 1. VEHICULO OFICIAL DE LA SECRETARIA DE CULTURA, CAMIONETA SIENNA COLOR BLANCO 2013, CON PLACAS VDY-6460
- 2. VEHICULO PARTICULAR
- 3. AUTOBUS _____
- 4. AVION _____
- 5. MARITIMO _____
- 6. FERROVIARIO _____

RECIBI LA CANTIDAD DE \$ 411.00 (CUATROCIENTOS ONCE PESOS 00/100 M.N.)
POR CONCEPTO DE 1 DIAS DE ALIMENTOS

AUTORIZA
[Signature]
CARLOS AGUAYO CASTILLO
DIR. ADMINISTRATIVO

RECIBI
[Signature]
REYNALDO ENRIQUE MARTINEZ TOVAR
COMISIONADO

NOTA: LA PRESENTE COMPROBACION DE REALIZARA CONFORME AL ACUERDO ADMINISTRATIVO QUE ESTABLECE LAS MEDIDAS DE AUSTERIDAD Y DISCIPLINA DEL GASTO DE LA ADMINISTRACION PUBLICA ESTATAL Y AL PRESUPUESTO DE EGRESOS DEL ESTADO DE SAN LUIS POTOSÍ EJERCICIO FISCAL 2024 ASI COMO LA NORMATIVIDAD SEGUN CIRCULAR OM-05-22 DE OFICINA MAYOR DEL ESTADO

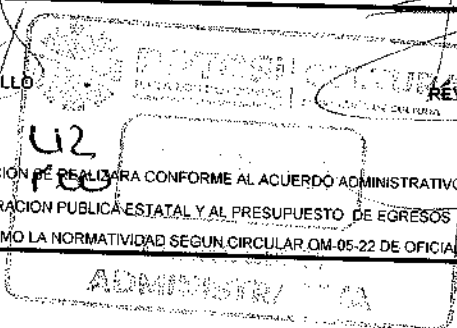

42
CAG-75