



CONCESIONARIA DE
INFRAESTRUCTURA DE SAN
LUIS

R.F.C. CIS981002NK4
Regimen: (601) General de Ley Personas
Morales
Supercarretera San Luis Potosi - Rio verde
No Exterior: KM 69+400
Cerritos
San Luis Potosi Mexico
C.P.79433

CFDI
Folio Fiscal: 27af3ce3-d439-481d-a382-fb0256c9ebfe
Versión: 4.0 Exportación: 01
Lugar de Emisión: 79433 Moneda: MXN
Fecha y Hora de Emisión: 2024-04-26T08:58:39 Fecha y Hora de Certificación: 2024-04-26T08:58:40
No. Serie Certificación del SAT: 00001000000509846663 No. Serie Certificación del Emisor: 00001000000505445581
Forma de Pago: (01) Efectivo Método de Pago: Pago en una sola exhibición
Tipo de Comprobante: (I) Ingreso Serie/Folio: BA - 1125682

CLIENTE:
R.F.C. ITS000607M64
Nombre: INSTITUTO TECNOLOGICO SUPERIOR DE RIOVERDE,
S.L.P.
Uso de CFDI: (G03) Gastos en general
CARR.RIOVERDE- SAN CIRO
No Exterior: KM.4.5
CENTRO
MEXICO
San Luis Potosi
C.P.79610
Regimen Fiscal: 603

ESTIMADO CLIENTE, LE RECORDAMOS QUE CUENTA CON 15 DÍAS POSTERIORES A SU FACTURACIÓN, PARA REALIZAR CUALQUIER ACLARACIÓN

Table with 10 columns: CANTIDAD, CLAVE UNIDAD, UNIDAD, PRODUCTO, NO IDENTIFICACIÓN, OBJETO IMPUESTO, DESCRIPCION, VALOR UNITARIO, DESCUENTO, IMPORTE. Row 1: 1, C62, Uno, 95111602, EB824202DF1E2DA4, 02, Importe de boletos de peaje de caseta (CERRITOS), 167.24, 0.00, 167.24

Table with 7 columns: NO IDENTIFICACIÓN, IMPUESTO, BASE, IMPUESTOS, TIPO FACTOR, TASA O CUOTA, IMPORTE. Row 1: EB824202DF1E2DA4, Traslado, 167.24, 002, Tasa, 0.160000, 26.76

Total con letra:
CIENTO NOVENTA Y CUATRO PESOS MEXICANOS 00/100 M.N.
IVA al 16.00 -> 26.76
RFC proveedor de Certificación: LSO1306189R5

Table with 2 columns: IMPORTE, SUBTOTAL: 167.24, DESCUENTOS: 0.00, IVA 16.00%: 26.76, TOTAL: 194.00

Cadena Original del complemento de certificación digital del SAT

||1.0|27af3ce3-d439-481d-a382-fb0256c9ebfe|2024-04-26T08:58:40|fv50Ra6XKXBR363JWey56pZLIBwjwFkECM/MadC6g4v4IXtPnk094EDclW4NOh8Miw/D175wxexbdGjgsKq6NcuqAq0ZSsiQPtKgxM0jKHcE4wX3BAeMwC5Jz5nKz8EDtxreWtCya5pe8bC46G/Cgud6bS0dVQvpSfsw6BpNG3N5Hg2THwF+fHJISi0A/miHCG5Rir7InBlnJV1DEZgkH41MR0rkavoLbZQcwjwyVoXQ4io/v1CT86i/m85TOE/OFkncnbA8lStg1vruC1DLNPND4jxxHz8QC68X5SoqRhgMQFLVms3B4ctyUd8fhR6vg+M3KAGz0q+/+RyXQw==|00001000000509846663||

Handwritten signature



Sello digital del CFDI
fv50Ra6XKXBR363JWey56pZLIBwjwFkECM/MadC6g4v4IXtPnk094EDclW4NOh8Miw/D175wxexbdGjgsKq6NcuqAq0ZSsiQPtKgxM0jKHcE4wX3BAeMwC5Jz5nKz8EDtxreWtCya5pe8bC46G/Cgud6bS0dVQvpSfsw6BpNG3N5Hg2THwF+fHJISi0A/miHCG5Rir7InBlnJV1DEZgkH41MR0rkavoLbZQcwjwyVoXQ4io/v1CT86i/m85TOE/OFkncnbA8lStg1vruC1DLNPND4jxxHz8QC68X5SoqRhgMQFLVms3B4ctyUd8fhR6vg+M3KAGz0q+/+RyXQw==

Sello del SAT
isV8Yj1f0VRuCiYHAobiS3eyC7Ds2qgvMYkYmuY3MY0IFojZysbM0YhY8SG+RaDVm1LeZ2H/PJjq7lIV05Qt0EV126BK6s+O8jhJeOMGnigHZFKXPdSzpg7TQELpxextwssJSLKxmWh6hY0snvz pVhdsuo6SJ87v+yXEgfnZDDfDbhysib/M5reZrdtyXohQCqPLCOGRPYBiOwkh5Ge5ITNvdEDct dSiQKvkZ10H3JxcUP8ktQFwvrPBIJ4kJSY6jANFU04oE GaLuC/2211swRDGSjfqvNCDSU0woT NSJXc1rLaePBg78g/ED1P6eGzhnnYk3fEUX3Z7LMg==

```

<?xml version="1.0" encoding="UTF-8"?>
<cfdi:Comprobante xmlns:cfdi="http://www.sat.gob.mx/cfd/4" xsi:schemaLocation="http://www.sat.gob.mx/cfd/4
http://www.sat.gob.mx/sitio_internet/cfd/4/cfdv40.xsd" LugarExpedicion="79433" MetodoPago="PUE" Exportacion="01" TipoDeComprobante="I" Total="194"
TipoCambio="1" Moneda="MXN" SubTotal="167.24"
Certificado="MIIGTTCCBDWgAwIBAgIUMDAwMDEwMDAwMDA1MDU0NDU1ODEwDQYJKoZIhvcNAQELBQAwggGEMSAwHgYDVQQDDBdBVVI
NoCertificado="00001000000505445581" FormaPago="01"
Sello="fv50Ra6XKXBR363JWey56pZLIBwjwFkECM/MadC6g4v4IXtPnk094EDclW4NOh8Miw/D175wxexbdGjgsKq6NcuqAq0ZSsiQPtKgxM0jKHcE4wX:
Fecha="2024-04-26T08:58:39" Folio="1125682" Serie="BA" Version="4.0" xmlns:xsi="http://www.w3.org/2001/XMLSchema-instance">
  <cfdi:Emisor RegimenFiscal="601" Nombre="CONCESIONARIA DE INFRAESTRUCTURA DE SAN LUIS" Rfc="CIS981002NK4"/>
  <cfdi:Receptor Nombre="INSTITUTO TECNOLOGICO SUPERIOR DE RIOVERDE, S.L.P." Rfc="ITS000607M64" UsoCFDI="G03"
    RegimenFiscalReceptor="603" DomicilioFiscalReceptor="79610"/>
  - <cfdi:Conceptos>
    - <cfdi:Concepto ObjetoImp="02" Importe="167.24" ValorUnitario="167.24" Descripcion="Importe de boletos de peaje de caseta (CERRITOS)
      Unidad="Uno" ClaveUnidad="C62" Cantidad="1" NoIdentificacion="EB824202DF1E2DA4" ClaveProdServ="95111602">
      - <cfdi:Impuestos>
        - <cfdi:Traslados>
          <cfdi:Traslado Importe="26.76" TasaOCuota="0.160000" TipoFactor="Tasa" Impuesto="002" Base="167.24"/>
        </cfdi:Traslados>
      </cfdi:Impuestos>
    </cfdi:Concepto>
  </cfdi:Conceptos>
  - <cfdi:Impuestos TotalImpuestosTrasladados="26.76">
    - <cfdi:Traslados>
      <cfdi:Traslado Importe="26.76" TasaOCuota="0.160000" TipoFactor="Tasa" Impuesto="002" Base="167.24"/>
    </cfdi:Traslados>
  </cfdi:Impuestos>
  - <cfdi:Complemento>
    <tfd:TimbreFiscalDigital xsi:schemaLocation="http://www.sat.gob.mx/TimbreFiscalDigital
http://www.sat.gob.mx/sitio_internet/cfd/TimbreFiscalDigital/TimbreFiscalDigitalv11.xsd" Version="1.1"
xmlns:xsi="http://www.w3.org/2001/XMLSchema-instance" xmlns:tfd="http://www.sat.gob.mx/TimbreFiscalDigital"
SelloSAT="isV8Yj1fOVRuCiYHAobiS3eyC7Ds2qgvMYkYrnuY3MtY0lFojZysbM0YhY8SG+RaDVm1LeZ2H/PJjqs7IIV05Qt0EV1Z6BK6s+Ot
NoCertificadoSAT="00001000000509846663"
SelloCFDI="fv50Ra6XKXBR363JWey56pZLIBwjwFkECM/MadC6g4v4IXtPnk094EDclW4NOh8Miw/D175wxexbdGjgsKq6NcuqAq0ZSsiQPtF
RfcProvCertif="LSO1306189R5" FechaTimbrado="2024-04-26T08:58:40" UUID="27af3ce3-d439-481d-a382-fb0256c9ebfe"
  </cfdi:Complemento>
</cfdi:Comprobante>

```



Verificación de comprobantes fiscales digitales por internet

RFC del emisor	Nombre o razón social del emisor	RFC del receptor	Nombre o razón social del receptor
CIS981002NK4	CONCESIONARIA DE INFRAESTRUCTURA DE SAN LUIS	ITS000607M64	INSTITUTO TECNOLOGICO SUPERIOR DE RIOVERDE, S.L.P.
Folio fiscal	Fecha de expedición	Fecha certificación SAT	PAC que certificó
27AF3CE3-D439-481D-A382-FB0256C9EBFE	2024-04-26T08:58:39	2024-04-26T08:58:40	LSO1306189R5
Total del CFDI	Efecto del comprobante	Estado CFDI	Estatus de cancelación
\$194.00	Ingreso	Vigente	Cancelable sin aceptación

Imprimir



CASETA CERRITOS KM 69+400
 AUTOPISTA SAN LUIS POTOSÍ-RIOVERDE
 CERRITOS, 79433, SAN LUIS POTOSÍ.

Régimen General de Ley de las Personas Morales

Para cualquier asunto relacionado con la operación
 de esta autopista Tel.: 045 486 100 3240
 sugerenciasopasa@coconal.com

Por transitar en nuestras autopistas, usted y sus
 acompañantes cuentan con un seguro de
 responsabilidad civil (previa presentación de
 reporte de accidente por la autoridad
 correspondiente).

EXCLUSIONES: Exceso de velocidad, manejar
 bajo la influencia de estupefacientes o alcohol,
 rebasar la capacidad de pasajeros, estado físico
 del vehículo, cristales, dar aventón, vandalismo,
 carecer de licencia o permiso para conducir.

RV 17884575

"SAN LUIS POTOSÍ - RIOVERDE"
 CASETA CERRITOS

17884575

www.coconal.com para factura electronica

FOLIO = 5-0003733025 CARRIL: 4A



NRU:EB824202DF1E2DA4

25/04/2024 06:06:46

IMPORTE:	IVA:	TOTAL:
\$ 167.24	26.76	194.00

Cobrador: 2113
 CLASE: AUTO

Expedido: San Luis Potosí, SLP Cant.: 1 Servicio de Peaje



Usted cuenta con 30 días naturales
 después de emitido su ticket para
 generar su factura.

BIENVENIDOS

PARA FACTURAR: www.coconal.com

"SAN LUIS POTOSÍ - RIOVERDE"
 CASETA CERRITOS

17884575

www.coconal.com para factura electronica
 FOLIO = 5-0003733025 CARRIL: 4A



NRU:EB824202DF1E2DA4

25/04/2024 06:06:46

IMPORTE:	IVA:	TOTAL:
\$ 167.24	26.76	194.00

Cobrador: 2113

CLASE: AUTO

NRU:EB824202DF1E2DA4

Cant.: 1 Servicio de Peaje
 Usted cuenta con 30 días naturales
 después de emitido su ticket para
 generar su factura.



BIENVENIDOS

PARA FACTURAR: www.coconal.com

[Handwritten Signature]

INSTITUTO TECNOLÓGICO SUPERIOR DE RIOVERDE, S.L.P.



COMPROBACIÓN DE GASTOS NO DEDUCIBLES

Rioverde, S.L.P. a

26 de abril del 2024

Recibi del
Tecnológico la
cantidad de:

\$ 91.00
[Signature]

Letra

(NOVENTA Y UN PESOS 00/100 M.N.)

Por concepto de:

(COMIDA) VISITA INDUSTRIAL, CIATEQ, QUERETARO, EL DIA 25 DE ABRIL 2024



[Signature]
Solicita

C. HILARIO SANCHEZ LOREDO

[Signature]
Revisa

C.P. NORMA SALAZAR FLORES
ENC. DE LA SUBDIRECCIÓN DE SERV.
ADMINISTRATIVOS

SECRETARIA DE EDUCACION

PUBLICA
INSTITUTO TECNOLÓGICO
LCDA. ROSAMARÍA MARTÍNEZ
DE RIOVERDE, S.L.P.
ROVERDE, ROVERDE
C.C.T. 241700021
DIRECTORA GENERAL

NOTA: NO SE ACUMULA EL TOTAL DE GASTOS NO DEDUCIBLES, SI HUBIERA VARIOS, SE DEBE PRESENTAR UN FORMATO POR CADA GASTO

REV. 2

SAD-FT-03

Cadena Comercial Uxxx, S.H. de C.V.
COP-860523 104
ESTACION ROTONDO
Edison No. Número 1235 C. La Talleres Monterrey, Nuev
o Leon S.L.P. 64480

Regimen de
opcional para grupos de Sociedades

ROVERDE9610160	2	25/04/2024	21.00
PANQUECITOS CHO 1406			34.00
POLVORONES 1486			28.00
213498_1 2 x USG Chaco			-11.00
POLVORONES 1486			28.00
213496_1 2 x USG Chaco			-11.00
REFRESCO SORTEO			22.50
PAGO AYUDA PDU			0.50
Fol Uta: 11487			
LD-101.66505402			
*** ABOGADO: \$22.00 ***			
NOVENTA Y UNO PESOS 00/100 M.N.			
Efectivo M.N.: 100.00			
Pago: \$ 180.00			
Cuenta: 31/01			
OBJETOS DE GASTO: 01			

PAGO EN UNO SUB4 FERRIBUS
CIUDAD FERRIBUS
SRR LUIS PAGO
CARRETERA FED 70 S/R
SAN JOSE DEL TERCERITO, CIUDAD
FERRIBUS, SRR LUIS PAGO
756.75

en el atenciones: Jaxco, con Tel. Rty. 83 20 20 20
Telefono sin costo 01 (81) 83 20 20 20

INSTITUTO TECNOLÓGICO SUPERIOR DE RIOVERDE, S.L.P.



COMPROBACIÓN DE GASTOS NO DEDUCIBLES

Rioverde, S.L.P. a

26 de abril del 2024

Recibi del Tecnológico la cantidad de: \$ **47.00** Letra (CUARENTA Y SIETE PESOS 00/100 M.N.)

Por concepto de: (COMIDA) VISITA INDUSTRIAL, CIATEQ, QUERETARO, EL DIA 25 DE ABRIL DEL 2024

[Signature]
Solicita

C. HILARIO SANCHEZ LOREDO

[Signature]
Revisa

C.P. NORMA SALAZAR FLORES
ENC. DE LA SUBDIRECCIÓN DE SERV.
ADMINISTRATIVOS

SECRETARIA DE EDUCACION PUBLICA
INSTITUTO TECNOLÓGICO SUPERIOR DE RIOVERDE, S.L.P.
C.C. T.24/00021
DIRECTORA GENERAL

NOTA: NO SE ACUMULA EL TOTAL DE GASTOS NO DEDUCIBLES, SI HUBIERA VARIOS, SE DEBE PRESENTAR UN FORMATO POR CADA GASTO

REV. 2

SAD-FT-03



SUPERO, S.A. DE C.V.

VENTA

Carretera a Rioverde, km 1.5, Rioverde, Querétaro, México. C.P. 76246

El presente comprobante es válido para el pago de impuestos.
No debe ser usado como comprobante de pago para fines de impuestos.
Fecha de emisión: 25/04/2024
REC: SQX8810271075

IMPORTE	FOLIO	CAJA: 01
18813		
CONCEPTO	CANTIDAD	IMPORTE
REF. COCA COLA 500 ML VIB NR	1.00	54.00
PAPAS CHIPS	1.00	52.75
CAPAL SPENCER GR BARGEL		54.75
TOTAL:		161.50
I.V.A		52.75
A PAGAR:		108.75

FORMA DE PAGO
EFECTIVO
\$108.75

Descargue su factura electrónica

<http://supero.com.mx>

Ref. TICKET V006E2531681384

Cantidad a facturar: \$47.00

Consulta bases en sitio web

Fecha límite: día 3 del mes siguiente a su compra

o descarga web

Fecha operación: 25-04-2024

Gracias por su compra

Le atef: MARÍA CRISTINA RAMÍREZ PD

25-04-2024 13:42

INSTITUTO TECNOLÓGICO SUPERIOR DE RIOVERDE, S.L.P.



COMPROBACIÓN DE GASTOS NO DEDUCIBLES

Rioverde, S.L.P. a

26 de abril del 2024

Recibi del Tecnológico la cantidad de: \$ 160.00 Letra (CIENTO SESENTA PESOS 00/100 M.N.)

Por concepto de: (COMIDA) VISITA INDUSTRIAL, CIATEQ, QUERETARO, EL DIA 25 DE ABRIL 2024

Solicita (Signature)

C. HILARIO SANCHEZ LOREDO

Revisa (Signature)

C.P. NORMA SALAZAR FLORES ENC. DE LA SUBDIRECCIÓN DE SERV. ADMINISTRATIVOS

Autorización (Stamp) SECRETARIA LCDA. ROSA MARÍA MARTÍNEZ INSTITUTO TECNOLÓGICO SUPERIOR DE RIOVERDE DIRECTORA GENERAL C.C.T.24EIT00021

NOTA: NO SE ACUMULA EL TOTAL DE GASTOS NO DEDUCIBLES, SI HUBIERA VARIOS, SE DEBE PRESENTAR UN FORMATO POR CADA GASTO

REV. 2

SAD-FT-03

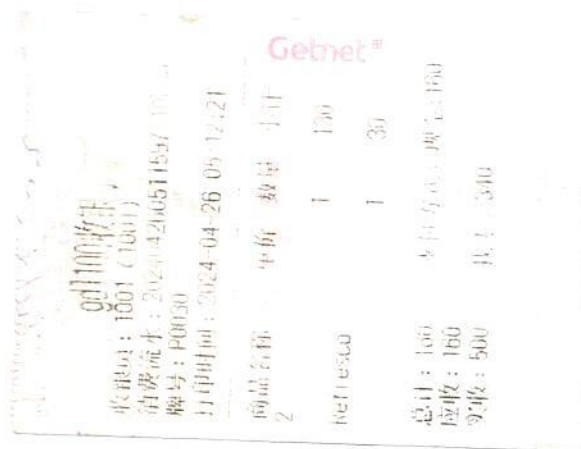

Getnet

收銀單: 1001 (1001) 消費流水: 202404260511557 10 牌號: P00030 打印時間: 2024-04-26 09:12:21

Table with columns: 商品名稱, 單位, 中價, 數量, 小計. Item: 咖啡, 1, 150, 1, 150. Item: 咖啡, 1, 30, 1, 30.

總計: 180 應收: 180 實收: 500 共計: 340

INSTITUTO TECNOLÓGICO SUPERIOR DE RIOVERDE, S.L.P.



COMPROBACIÓN DE GASTOS NO DEDUCIBLES

Rioverde, S.L.P. a 26 de abril del 2024

Recibi del Tecnológico la cantidad de: \$ 100.00 Letra (CIEN PESOS 00/100 M.N.)

Por concepto de: (CASETA) VISITA INDUSTRIAL, CATEQ, QUERETARO, EL DIA 25 DE ABRIL 2024

Solicita

C. HILARIO SANCHEZ LOREDO

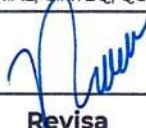
Revisa

C.P. NORMA SALAZAR FLORES
ENC. DE LA SUBDIRECCIÓN DE SERV.
ADMINISTRATIVOS

Autoriza
SECRETARIA DE EDUCACION
PUBLICA
INSTITUTO TECNOLÓGICO SUPERIOR DE RIOVERDE, S.L.P.
C.C.T. DIRECTORA GENERAL

NOTA: NO SE ACUMULA EL TOTAL DE GASTOS NO DEDUCIBLES, SI HUBIERA VARIOS, SE DEBE PRESENTAR UN FORMATO POR CADA GASTO

REV. 2

SAD-FT-03



LIBRAMIENTO ORIENTE SLP 0004660170

B



5/04/2024 08:22:50 AUTO
86.21 13.79 100.00

NRU:FdMyu2t3d

LIBRAMIENTO ORIENTE KM 11+200
San Nicolas de los Jassos; SLP;CP78241

4818293

DOMICILIO FISCAL: LIBRAMIENTO ORIENTE KM 11 + 200 TEL: 444 500 7200
C.P. 78420, SAN NICOLAS DE JASSOS, SAN LUIS POTOSÍ, S.L.P.
R.F.C. MTA-900528-FIA

DE ACUERDO A LAS DISPOSICIONES FISCALES SOLO PUEDES FACTURAR DURANTE EL MES EN
QUE FUE EMITIDO EL TICKET EN: <http://facturacionquadrum.com.mx/valorar/#/login>



LIBRAMIENTO ORIENTE SLP 0004660170

B



5/04/2024 08:22:50 AUTO
86.21 13.79 100.00

NRU:FdMyu2t3d

LIBRAMIENTO ORIENTE KM 11+200
San Nicolas de los Jassos; SLP;CP78241

4818293

DOMICILIO FISCAL: LIBRAMIENTO ORIENTE KM 11 + 200 TEL: 444 500 7200
C.P. 78420, SAN NICOLAS DE JASSOS, SAN LUIS POTOSÍ, S.L.P.
R.F.C. MTA-900528-FIA

DE ACUERDO A LAS DISPOSICIONES FISCALES SOLO PUEDES FACTURAR DURANTE EL MES EN
QUE FUE EMITIDO EL TICKET EN: <http://facturacionquadrum.com.mx/valorar/#/login>

INSTITUTO TECNOLÓGICO SUPERIOR DE RIOVERDE, S.L.P.



COMPROBACIÓN DE GASTOS NO DEDUCIBLES

Rioverde, S.L.P. a 26 de abril del 2024

Recibi del Tecnológico la cantidad de: \$ 59.00 Letra (CINCUENTA Y NUEVE PESOS 00/100 M.N.)

Por concepto de: (CASETA) VISITA INDUSTRIAL CIATEQ, QUERETARO, EL DIA 25 DE ABRIL 2024

Solicita

C. HILARIO SANCHEZ LOREDO

Revisa

C.P. NORMA SALAZAR FLORES
ENC. DE LA SUBDIRECCIÓN DE SERV.
ADMINISTRATIVOS



SECRETARIA DE EDUCACION
Autoriza
INSTITUTO TECNOLÓGICO
SUPERIOR
DE RIOVERDE, S.L.P.
DIRECTORA GENERAL

NOTA: NO SE ACUMULA EL TOTAL DE GASTOS NO DEDUCIBLES, SI HUBIERA VARIOS, SE DEBE PRESENTAR UN FORMATO POR CADA GASTO

REV. 2

SAD-FT-03

Facturar sus códigos

Recuperar una factura, por código alfanumérico

Aviso de Privacidad

"Una vez emitida la factura no se podrá remitir a un RFC diferente ni corregir datos"

Capturar datos fiscales

* RFC: ITS000607M64 * Nombre o Razón Social: INSTITUTO TECNOLÓGICO SUPERIOR DE RIOVERDE, S.L.P.

* Domicilio Fiscal Receptor (Código postal): 70610 * Régimen Fiscal: Personas Morales con Fines no Lucrativos

* Uso del CFDI: Gastos en general * Correo: daniela.fr@rioverde.tecnm.mx

Complemento para la facturación de partidos políticos

Capturar códigos

* Concepto a facturar (Ticket): 7KVS 0S8A FKZ1 11B9 HQ Validar Código Activar cámara escanear QR

❗ El código que intentó validar es inválido.

CÓDIGOS AGREGADOS			
Código	Plaza de cobro	Fecha	Costo

Redes sociales

Facebook

Contacto

Calle Montecito 38, Piso 25 22, Napoles DF, CP 03810

Envíanos un email

- contacto@capufe.com.mx
- aportecapufe@capufe.com.mx



Plaza de Cobro: 127 - CHICHIMEQUILLAS
 25/04/2024 11:10:37
 FOLIO: 0612665 CARRIL: 1B
 CLASE: T01A 59.00

FACTURACION: 7KVS 0S8A FKZ1 11B9 HQ



Plaza de Cobro: 127 - CHICHIMEQUILLAS
 25/04/2024 11:10:37
 FOLIO: 0612665 CARRIL: 1B
 CLASE: T01A 59.00

FACTURACION: 7KVS 0S8A FKZ1 11B9 HQ



183226470

BANBRAS

Concesionario:
 Fondo Nacional de Infraestructura
 Avenida Javier Barros Sierra No. 515,
 Colonia Lomas de Santa Fe, Alcaldía
 Álvaro Obregón, C.P. 01219, Ciudad de México,
 R.F.C. FNI-970629-3R9, Tel. 5270-12-00

074
 CAPUFE 24 HORAS

Operado por Caminos y Puentes Federales de Ingresos y Servicios Conexos

Al utilizar las autopistas a cargo de Caminos y Puentes Federales de Ingresos y Servicios Conexos, cuenta con un seguro de "Responsabilidad Civil" por daños a terceros, de acuerdo a las coberturas y exclusiones señaladas en las condiciones generales de la póliza vigente. Para conocer más sobre la cobertura de este seguro visite www.gob.mx/capufe o llame al 074.

Facturación electrónica. Para obtener el CFDI de este comprobante de peaje ingrese al sitio: facturacioncapufe.com.mx



EDUCACIÓN
SECRETARÍA DE EDUCACIÓN PÚBLICA



POTOSÍ
PARA LOS POTOSINOS
GOBIERNO DEL ESTADO 2021-2027



TECNOLÓGICO
NACIONAL DE MÉXICO

Instituto Tecnológico Superior
de Rioverde, S.L.P.
Recursos Humanos

Rioverde, San Luis Potosí., 22/ABRIL/2024

MEMORÁNDUM: ITSRV/RM/4777/24

Asunto: COMISIÓN

C. HILARIO SANCHEZ LOREDO
AUXILIAR DE MANTENIMIENTO

PRESENTE.

Por medio de la presente me permito informarle que ha sido comisionado para participar en el traslado de los alumnos A CIATEQ Querétaro, por motivo de que se llevara a cabo una visita industrial 25 de Abril del 2024, con salida a las 5:00 am.

Dicha salida se llevará a cabo en estacionamiento de la tienda de Bodega Aurrera.

Agradeciendo de antemano su colaboración, le envío un cordial saludo.

ATENTAMENTE

Tecnológicamente Superior



Rosa María Martínez Robles

LCDA. ROSA MARÍA MARTÍNEZ ROBLES
DIRECTORA GENERAL

Copias: Minutario
Expediente

L'RMMR/ZCR



[Handwritten signature]

"2024, AÑO DEL BICENTENARIO DEL CONGRESO CONSTITUYENTE DEL ESTADO DE SAN LUIS POTOSÍ"



Carretera Rioverde-San Ciró Km. 4.5, C.P. 79610
Rioverde, S.L.P. Tel. (487) 8725439, (487) 8725255, (487)8726342,
(487)8725941, (487)8725141 (487)1060776, Ext conm. 101
e-mail: dir_drioverde@tecnm.mx



2024
Felipe Carrillo
PUERTO