

18/07/2024 13:50

Cuenta/ CLABE Ordenante	Nombre del Ordenante	RFC o CURP del Ordenante	Moneda	ID Tercero	Nombre del Beneficiario	Cuenta/CLABE/Celular	RFC Beneficiario	Banco Destino	Importe a Transferir	IVA	Fecha Aplicación	Número de Referencia	Propósito de la Transferencia	Clave de Rastreo	Confirmación	Comisión	IVA Comisión	Capturo	Fecha Captura	Ejecuto	Fecha de Ejecución	Autorizó 1:	Fecha Autorización 1:	Autorizó 2:	Fecha Autorización 2:	Autorizó 3:	Fecha Autorización 3:	AutExcepción 1:	Fecha AutExcepción 1:	AutExcepción 2:	Fecha AutExcepción 2:	Modo de Ejecución	Nombre del Archivo
1037831975	MUNICIPIO DE CATORCE SLP	MCA850101AC2	MXF	DRLUIS	LUIS ANTONIO AGUILAR ROJAS	014180567293201285	AURL870224F28	SANTANDER	\$10,000.00	\$0.00	18/07/2024	1807	APYO GTOSMEDICOSANTONIOGUERRERO	8846APR1202407183224543210	OK, OPERACION EFECTUADA	\$5.00	\$0.80	FRANCISCO DANIEL RAMIREZ MORENO	18/07/2024 13:49:04 p. m.	FRANCISCO DANIEL RAMIREZ MORENO	18/07/2024 13:49:52 p. m.	Autorizó 1:	Fecha Autorización 1:	Autorizó 2:	Fecha Autorización 2:	Autorizó 3:	Fecha Autorización 3:	AutExcepción 1:	Fecha AutExcepción 1:	AutExcepción 2:	Fecha AutExcepción 2:	Individual	

**Nota: Si su operación es en línea, el comprobante electrónico de pago (CEP) estará disponible en 5 minutos a partir de su aplicación, en caso de ser operación programada o recurrente, favor de revisar en la fecha de aplicación de la operación el resultado de la misma e imprimir su comprobante definitivo.**  
**La ruta para descargar el comprobante es: Consultas > Comprobante Electrónico de Pagos SPEI / SPID.**

Operación realizada a través de los equipos de cómputo que procesan las peticiones de la Banca por Internet y que se ubican en la ciudad de México, D.F.  
 Para el caso de adaptación respecto a la operación celebrada, se podrá acudir a la Unidad Especializada de Atención a Adaptaciones de la Institución, según corresponda al lugar de celebración de la operación, o solicitarla a través de los siguientes teléfonos, en un lapso no mayor a 90 días naturales a partir de la fecha señalada en el presente comprobante:  
 México D.F. (55) 5140 5600 - Monterrey (81) 8156 9600 ? Guadalupe (33) 3669 9000 - Resto del país 01 800 226 6783

Clave del producto	Cantidad	Clave de unidad	Unidad	Valor extendido	Impuesto	Tipo	Tasa	Factor	Cumulo	Impuesto
001100	1.00	CAD	Unidad de medida	11,111.11	11,111.11	ISR	11.1111	10.00%		1,111.11
				Subtotal	11,111.11					\$ 11,111.11
				Impuestos retenidos		ISR				\$ 1,111.11
				Total						\$ 10,000.00

**Moneda:** Peso Mexicano  
**Forma de pago:** Transacción electrónica de fondos (incluye SPEI)  
**Método de pago:** Pago en una sola exhibición

**Sello digital del CFDI:** Junt...  
**Sello digital del SAT:** Rec...  
**Cadena Original del comprobante de certificación digital del SAT:** 11...  
**No. de serie del certificado SAT:** 0001000000705250088  
**RFC del proveedor de certificación:** SAT97071NNG  
**Fecha y hora de certificación:** 2024-07-18 17:57:54



**Folio fiscal:** FEDE8CF-1E7F-4B78-4878-ED8AF051B149  
**No. de serie del CSD:** 00001000000705077220  
**Código postal, fecha y hora de emisión:** 78213 2024-07-18 17:57:26  
**Efecto de comprobante:** Regular  
**Régimen fiscal:** Personas físicas con actividades Empresariales y Profesionales  
**Exportación:** No aplica  
**Uso CFDI:** receptor: Regimen fiscal receptor: Personas físicas con Fines no Lucrativos  
**RFC emisor:** AURLB70224F28  
**Nombre emisor:** LUIS ANTONIO AGUILAR ROJAS  
**RFC receptor:** MCA650101A02  
**Nombre receptor:** MUNICIPIO DE CATORCE  
**Código postal del receptor:** 78550  
**Régimen fiscal receptor:** Personas físicas con Fines no Lucrativos  
**Uso CFDI receptor:** Gastos en general

~~Antonio Guerrero H~~  
Pedro Guerrero H

ATENTAMENTE

ESPERANDO UNA RESPUESTA FAVORABLE A MI SOLICITUD

Un Apote comienza para un café de mismo  
que esto un poco confuso y queremos  
a ver si nos podría pagar con algo  
que sea buena para poder cumplir la  
cantidad que nos pide el Colchero  
un poco pero espero con una respuesta  
favorable

SOLICITO A USTED:  
POR MEDIO DEL PRESENTE Y DE LA MANERA MÁS ATENTA LE

C. MARIA GUADALUPE CARRILLO RODRIGUEZ  
PRESIDENTE MUNICIPAL DE CATORCE, S.L.P.  
PRESENTE.

ASUNTO: SOLICITUD

REAL DE CATORCE, S.L.P. A 16 DE Julio DEL 2024





~~Antonio Guerrero~~  
Pedro Guerrero Aguirre

ATENTAMENTE

ENVIÁNDOLE UN CORDIAL Y AFECTUOSO SALUDO..

~~Presidencia municipal por el apoyo solicitado por  
medio de mi solicitud, mechineros gases  
por la cantidad de 10,000 (Diez mil Pesos)~~

AGRADESCO A USTED:  
POR MEDIO DEL PRESENTE Y DE LA MANERA MAS ATENTA LE

C. MARIA GUADALUPE CARRILLO RODRIGUEZ  
PRESIDENTE MUNICIPAL DE CATORCE, S.L.P.  
P R E S E N T E.

ASUNTO: AGRADECIMIENTO

REAL DE CATORCE, S.L.P. A 16 DE Julio DEL 2024



**INE**



INE  
Calle...  
P.O. Box...



INE



IDEX2588510319<<0098D18126976  
82043D9M3412318MX<04<<00283<2  
5ERRERO<AGUAYO<<ABELAYDA<<<<<<<

**INSTITUTO NACIONAL ELECTORAL**  
MEXICO



HOYER  
DIEZONO  
MOLANO  
MOLANO  
MOLANO



DOMINGO  
ANTHONY CARNO ESTACION CATORES I  
LCC REAL DE CATORES TRESO  
CHANCE SLP  
DAME ELECTOR GUAYABO 5221100  
DIF  
GUAYABO 5221100  
PRO DE MICHENS SECCION  
WENCA  
2007 04  
MEXICO



2017/04/22

LOCALIDAD 0001 EMISION 2019 VIGENCIA 2029  
ESTADO 24 MUNICIPIO 006 SECCION 0098  
CURP GUHA590724HSPRRN07 AÑO DE REGISTRO 1981 0  
CLAVE DE ELECTOR GRHRAN59072424HT00  
CATORCE, S.L.P.  
LOC REAL DE CATORCE 78550  
C DONATO GUERRA 2  
DOMICILIO  
ANTONIO  
HERNANDEZ  
GUERRERO  
NOMBRE



INSTITUTO NACIONAL ELECTORAL MEXICO  
CREDENCIAL PARA VOTAR

IDMEX1895853142<<0098000288395  
5907241H2912316MEX<02<<01643<4  
GUERRERO<HERNANDEZ<<ANTONIO<<<

Signature: *Antonio Hernandez Guerrero*



INE





## Cateterismo cardiaco

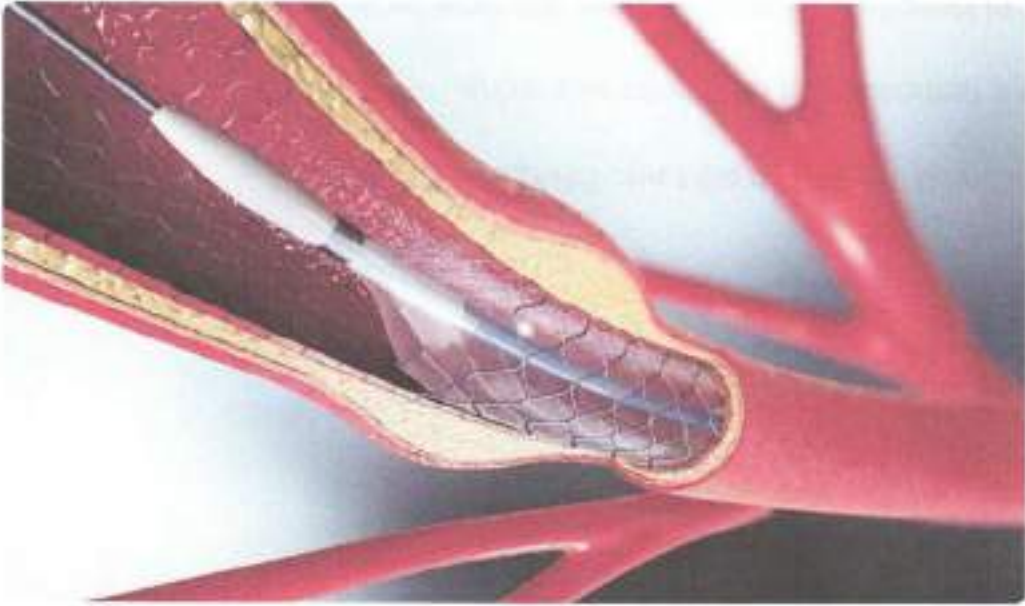

📌 Recomendaciones del Dr. Chavolla

¿Qué es un cateterismo cardiaco?

Es un procedimiento que consiste en pasar una sonda delgada y flexible (catéter) desde la ingle o el brazo, hasta el corazón.

¿Para qué se realiza?

Este procedimiento se realiza con dos finalidades: como diagnóstico o como tratamiento.

El cateterismo puede ayudar a diagnosticar las causas de la insuficiencia cardiaca, anomalías cardiacas congénitas, hipertensión pulmonar, problemas en las válvulas cardiacas, entre otros padecimientos.

Como tratamiento se dedica a reparar ciertas anomalías cardiacas, abrir una válvula cardiaca estrecha durante una cirugía, abrir arterias o injertos bloqueados en el corazón (angioplastia con stents).

¿Cómo saber si necesitas un cateterismo cardiaco?

Si el cardiologo te detecta alguna irregularidad en el corazón y un estudio poco invasivo como un ecocardiograma no puede ayudar a conocer la causa de esto, es probable que el médico te recomiende realizar un cateterismo cardiaco diagnóstico.

También es común que el cardiologo recomiende el cateterismo cardiaco cuando hay arterias tapadas debido a una concentración de colesterol y se necesita una angioplastia para abrir.

¿Cómo prepararse para un cateterismo cardiaco?

(https://bit.ly/2JAQSIY)